



กรมที่ดิน กระทรวงมหาดไทย
Department of Lands

รายงานปริมาณเอกสารสิทธิในที่ดิน

ตั้งแต่ พ.ศ. 2444 ถึงสิ้นปีงบประมาณ พ.ศ. 2568

กองแผนงาน กรมที่ดิน

คำนำ

รายงานสถิติปริมาณเอกสารสิทธิในที่ดินเล่มนี้ เป็นการประมวลสรุปเอกสารสิทธิในที่ดินของสำนักงานที่ดินจังหวัด จำนวน 77 จังหวัด (462 สำนักงาน) จากระบบโครงการพัฒนาระบบสารสนเทศที่ดิน (ระยะที่ 2) ตามแบบรายงานปริมาณเอกสารสิทธิของสำนักงานที่ดินทั่วประเทศ แยกเป็นรายจังหวัด รายภาค และรายสำนักงานที่ดินในแต่ละสำนักงาน เมื่อสิ้นปีงบประมาณ พ.ศ. 2568

สาระสำคัญของรายงานสถิติปริมาณเอกสารสิทธิในที่ดินเล่มนี้ ประกอบด้วยปริมาณเอกสารสิทธิประเภทโฉนดที่ดิน โฉนดแผนที่ โฉนดตราจอง ตราจองที่ตราว่าทำประโยชน์แล้ว ตราจอง ใบเหี้ยบบย่ำ และหนังสือรับรองการทำประโยชน์ ซึ่งเป็นข้อมูลสะสมตั้งแต่เริ่มดำเนินการออกเอกสารสิทธิในที่ดิน ปีงบประมาณ พ.ศ. 2444 ถึงปีงบประมาณ พ.ศ. 2568 รวมทั้งปริมาณหนังสือกรรมสิทธิ์ห้องชุด (ตั้งแต่ พ.ศ. 2522 - 2568) ในแต่ละพื้นที่ แยกเป็นรายสำนักงานที่ดินจังหวัด รายภาค และภาพรวมทั่วประเทศ เพื่อสะดวกต่อการค้นหาและนำข้อมูลไปใช้ประโยชน์ กองแผนงานหวังเป็นอย่างยิ่งว่ารายงานสถิติปริมาณเอกสารสิทธิในที่ดินเล่มนี้ จะเป็นประโยชน์สำหรับผู้สนใจและสามารถนำข้อมูลดังกล่าวไปใช้ในการวิเคราะห์วางแผนและกำหนดกรอบแนวทางการดำเนินงานได้ในอนาคต

กลุ่มงานวิเคราะห์ข้อมูลและติดตามประเมินผล
กองแผนงาน กรมที่ดิน
กุมภาพันธ์ 2569

สารบัญ

	หน้า
สรุปปริมาณเอกสารสิทธิของสำนักงานที่ดิน ตั้งแต่เริ่มออกเอกสารสิทธิครั้งแรก (พ.ศ. 2444) ถึงเดือนกันยายน พ.ศ. 2568.....	1
สรุปปริมาณเอกสารสิทธิของสำนักงานที่ดิน ตั้งแต่เริ่มออกเอกสารสิทธิครั้งแรก (พ.ศ. 2444) ถึงเดือนกันยายน พ.ศ. 2568 (รวมห้องชุด).....	2
แผนภูมิแสดงปริมาณเอกสารสิทธิในที่ดินทั่วประเทศ (จำนวนแปลง)	3
แผนภูมิแสดงปริมาณเอกสารสิทธิในที่ดินทั่วประเทศ (จำนวนแปลง และเนื้อที่).....	4
สถิติย้อนหลังปริมาณเอกสารสิทธิในที่ดิน (สรุปตั้งแต่ปี พ.ศ. 2444 - กันยายน 2567).....	5
ปริมาณเอกสารสิทธิ แสดงรายจังหวัด (77 จังหวัด)	6 - 8
ปริมาณเอกสารสิทธิ แสดงรายสำนักงาน (462 สำนักงาน)	9 - 23
<u>รายงานปริมาณเอกสารสิทธิ แสดงรายจังหวัด (แบบ 202)</u>	
- พื้นที่กรุงเทพมหานครและปริมณฑล	24
- พื้นที่ภาคกลาง	25
- พื้นที่ภาคตะวันตก	26
- พื้นที่ภาคตะวันออก	27
- พื้นที่ภาคตะวันออกเฉียงเหนือ	28
- พื้นที่ภาคเหนือ	29
- พื้นที่ภาคใต้	30

รายงานปริมาณเอกสารสิทธิรายสำนักงาน แสดงรายอำเภอ (แบบ 201) พื้นที่ กรุงเทพมหานครและปริมณฑล

หน้า

กรุงเทพมหานคร	31 - 33
นครปฐม	34
นนทบุรี	35
ปทุมธานี	36
สมุทรปราการ	37
สมุทรสาคร	38
รายงานปริมาณเอกสารสิทธิรายสำนักงาน แสดงรายอำเภอ (แบบ 201) พื้นที่ ภาคกลาง	
กำแพงเพชร	39
ชัยนาท	40
นครสวรรค์	41
พระนครศรีอยุธยา	42
ลพบุรี	43
สมุทรสงคราม	44
สระบุรี	45
สิงห์บุรี	46
สุพรรณบุรี	47
อุทัยธานี	48
อ่างทอง	49
เพชรบูรณ์	50

รายงานปริมาณเอกสารสิทธิโรงงาน แสดงรายอำเภอ (แบบ 201) พื้นที่ ภาคตะวันตก หน้า

กาญจนบุรี	51
ตาก	52
ประจวบคีรีขันธ์	53
ราชบุรี	54
เพชรบุรี	55

รายงานปริมาณเอกสารสิทธิโรงงาน แสดงรายอำเภอ (แบบ 201) พื้นที่ ภาคตะวันออก

จันทบุรี	56
ฉะเชิงเทรา	57
ชลบุรี	58
ตราด	59
นครนายก	60
ปราจีนบุรี	61
ระยอง	62
สระแก้ว	63

รายงานปริมาณเอกสารสิทธิโรงงาน แสดงรายอำเภอ (แบบ 201) พื้นที่ ภาคตะวันออกเฉียงเหนือ

กาฬสินธุ์	64
ขอนแก่น	65 - 66
ชัยภูมิ	67

	หน้า
นครพนม	68
นครราชสีมา	69 - 70
บึงกาฬ	71
บุรีรัมย์	72 - 73
มหาสารคาม	74
มุกดาหาร	75
ยโสธร	76
ร้อยเอ็ด	77 - 78
ศรีสะเกษ	79
สกลนคร	80
สุรินทร์	81
หนองคาย	82
หนองบัวลำภู	83
อำนาจเจริญ	84
อุดรธานี	85 - 86
อุบลราชธานี	87 - 88
เลย	89

<u>รายงานปริมาณเอกสารสิทธิรายสำนักงาน แสดงรายอำเภอ (แบบ 201) พื้นที่ ภาคเหนือ</u>		หน้า
น่าน	90
พะเยา	91
พิจิตร	92
พิษณุโลก	93
ลำปาง	94
ลำพูน	95
สุโขทัย	96
อุตรดิตถ์	97
เขียงราย	98 - 99
เขียงใหม่	100 - 101
แพร่	102
แม่ฮ่องสอน	103
<u>รายงานปริมาณเอกสารสิทธิรายสำนักงาน แสดงรายอำเภอ (แบบ 201) พื้นที่ ภาคใต้</u>		
กระบี่	104
ชุมพร	105
ตรัง	106
นครศรีธรรมราช	107-108

	หน้า
นราธิวาส	109
ปัตตานี	110
พังงา	111
พัทลุง	112
ภูเก็ต	113
ยะลา	114
ระนอง	115
สงขลา	116
สตูล	117
สุราษฎร์ธานี	118

สรุปปริมาณเอกสารสิทธิของสำนักงานที่ดิน
ตั้งแต่เริ่มออกเอกสารสิทธิ (พ.ศ. 2444) ถึงเดือน กันยายน พ.ศ. 2568

(แบบ 205)

ประเภท	จำนวน แปลง	จำนวนเนื้อที่		
		ไร่	งาน	วา
โฉนดที่ดิน	37,804,642	104,120,440	3	75.30
โฉนดตราจอง/ โฉนดแผนที่/ ตราจองที่ตราว่าทำประโยชน์แล้ว	246,331	488,691	2	9.20
ตราจอง/ ใบเหยียบย่ำ	158,069	200,154	-	91.80
น.ส.3 ก./ น.ส. 3 ข.	2,872,574	13,112,690	2	40.30
น.ส.3/ แบบหมายเลข 3	1,186,989	9,249,279	-	84.80
รวม	42,268,605	127,171,256	2	1.40

กลุ่มงานวิเคราะห์ข้อมูลและติดตามประเมินผล

กองแผนงาน กรมที่ดิน

ปรับปรุงข้อมูล ณ เดือนกุมภาพันธ์ 2569

หมายเหตุ ข้อมูลจากระบบตามโครงการพัฒนาระบบสารสนเทศที่ดิน (ระยะที่ 2)
ซึ่งเป็นข้อมูลที่สำนักงานที่ดินนำเข้าระบบฯ แล้วเท่านั้น

สรุปปริมาณเอกสารสิทธิของสำนักงานที่ดิน
ตั้งแต่เริ่มออกเอกสารสิทธิ (พ.ศ. 2444) ถึงเดือน กันยายน พ.ศ. 2568 (รวมห้องชุด)

(แบบ 205)

ประเภท	จำนวน แปลง	จำนวนเนื้อที่		
		ไร่	งาน	วา
โฉนดที่ดิน	37,804,642	104,120,440	3	75.30
โฉนดตราจอง/ โฉนดแผนที่/ ตราจองที่ตราว่าทำประโยชน์แล้ว	246,331	488,691	2	9.20
ตราจอง/ ใบเหยียบย่ำ	158,069	200,154	-	91.80
น.ส.3 ก./ น.ส. 3 ข.	2,872,574	13,112,690	2	40.30
น.ส.3/ แบบหมายเลข 3	1,186,989	9,249,279	-	84.80
ห้องชุด (จำนวนห้อง)	2,024,686			
รวม	44,293,291	127,171,256	2	1.40

กลุ่มงานวิเคราะห์ข้อมูลและติดตามประเมินผล

กองแผนงาน กรมที่ดิน

ปรับปรุงข้อมูล ณ เดือนกุมภาพันธ์ 2569

หมายเหตุ ข้อมูลจากระบบตามโครงการพัฒนาระบบสารสนเทศที่ดิน (ระยะที่ 2)
ซึ่งเป็นข้อมูลที่สำนักงานที่ดินนำเข้าระบบฯ แล้วเท่านั้น

ปริมาณเอกสารสิทธิในที่ดินทั่วประเทศ (จำนวนแปลง)
ตั้งแต่เริ่มออกเอกสารสิทธิ (พ.ศ. 2444) ถึงเดือน กันยายน พ.ศ. 2568

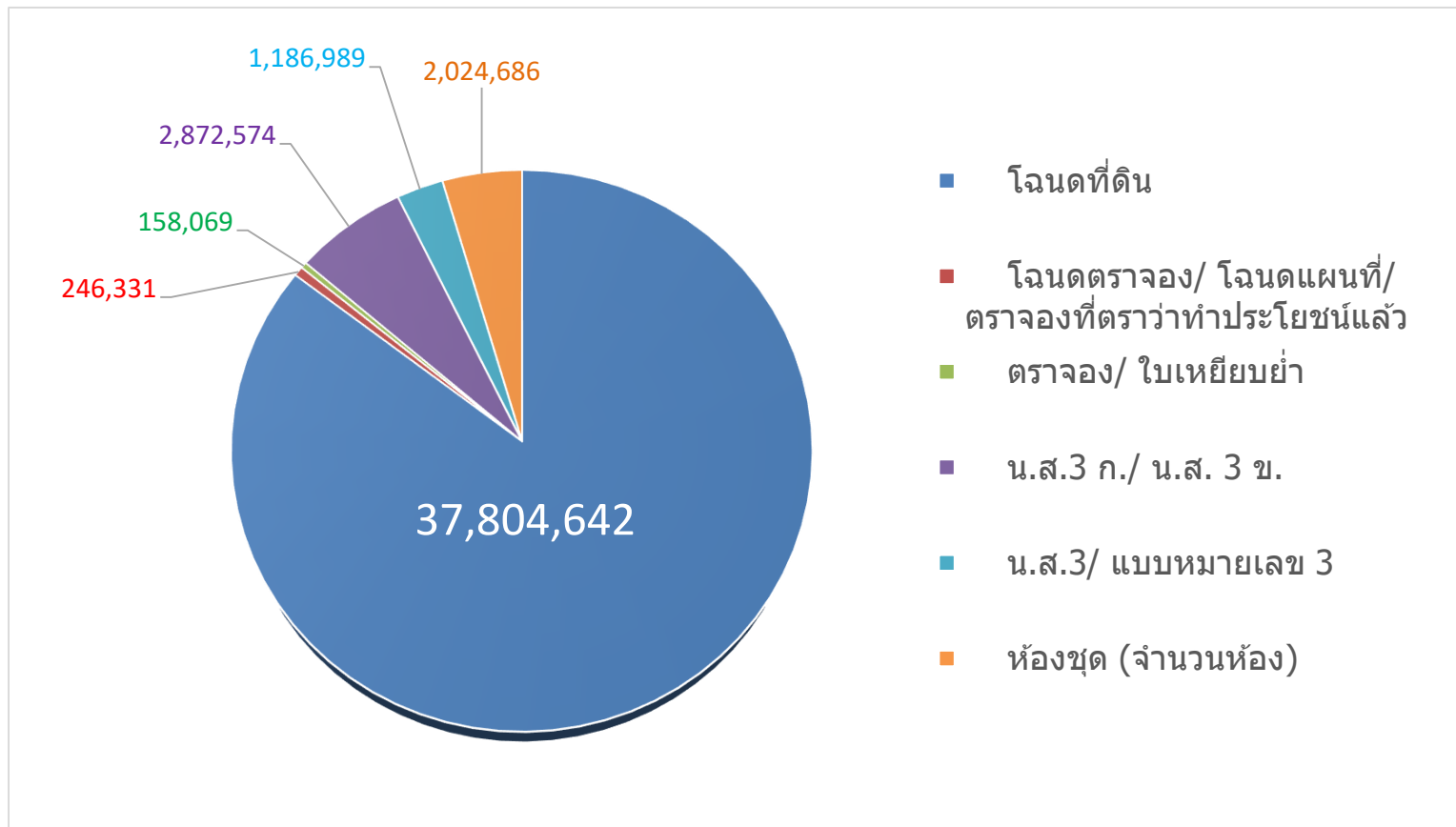

ปริมาณเอกสารสิทธิในที่ดินทั่วประเทศ
ตั้งแต่เริ่มออกเอกสารสิทธิ (พ.ศ. 2444) ถึงเดือน กันยายน พ.ศ. 2568

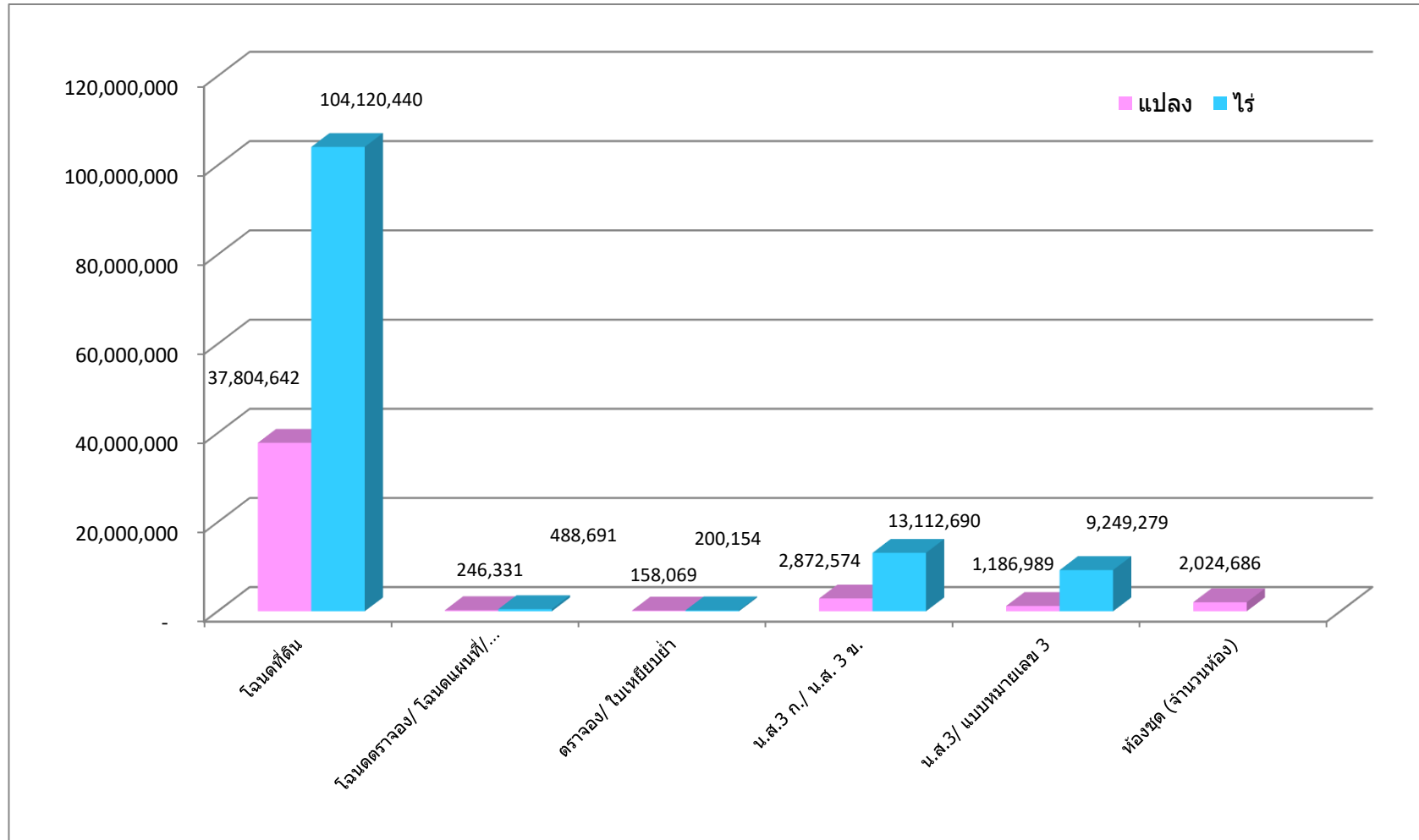

สถิติย้อนหลังปริมาณเอกสารสิทธิในที่ดิน (สรุปตั้งแต่ปี พ.ศ. 2444 - กันยายน 2568)

ปี พ.ศ.	โฉนดที่ดิน				โฉนดตาราง/โฉนดแผนที่/ตารางงา				ตารางงา/ ใบเหี้ยบย้า				น.ส. 3 ก/ น.ส. 3 ข				น.ส. 3/แบบหมายเลข 3				ใบจอง				รวม				ห้องชุด (ห้อง)
	แปลง	ไร่	งาน	วา	แปลง	ไร่	งาน	วา	แปลง	ไร่	งาน	วา	แปลง	ไร่	งาน	วา	แปลง	ไร่	งาน	วา	แปลง	ไร่	งาน	วา	แปลง	ไร่	งาน	วา	
2444-2547	21,347,184	77,187,891	3	76.00	-	-	-	-	-	-	-	-	6,098,920	32,731,076	3	44.00	1,677,656	14,912,102	1	13.00	329,669	3,288,924	1	24.00	29,453,429	123,814,733	3	56.00	571,857
2548	23,029,978	86,117,033	-	98.00	-	-	-	-	-	-	-	-	4,877,173	24,194,281	2	84.00	1,365,976	11,405,894	-	13.00	240,133	2,097,524	3	61.00	29,513,260	124,304,582	0	42.00	603,407
2549	23,781,305	87,169,838	1	68.00	-	-	-	-	-	-	-	-	4,783,478	23,804,217	2	80.00	1,343,920	11,261,429	1	78.00	236,848	2,069,096	2	16.00	30,145,551	123,045,792	-	20.00	610,831
2550	24,920,841	90,594,272	3	35.00	-	-	-	-	-	-	-	-	4,246,773	20,412,043	1	87.00	1,208,042	10,438,495	-	45.00	178,694	1,600,980	3	53.00	30,554,350	127,694,114	2	7.00	662,922
2551	25,987,010	96,679,084	2	68.00	-	-	-	-	-	-	-	-	3,673,381	19,236,681	3	88.00	1,128,116	10,319,869	1	47.00	157,891	1,458,478	2	4.00	30,946,398	129,051,513	1	39.00	704,553
2552	26,973,420	99,932,971	1	40.00	-	-	-	-	-	-	-	-	3,506,018	17,741,730	2	43.00	1,105,914	10,044,418	-	23.00	144,146	1,332,393	1	33.00	31,729,498	127,433,889	3	24.28	789,923
2553	27,728,387	98,587,155	2	17.94	-	-	-	-	-	-	-	-	3,455,075	17,717,999	1	32.68	1,069,460	9,868,360	-	50.59	141,293	1,260,374	3	23.07	32,394,215	130,739,540	1	87.78	760,564
2554	28,475,046	102,208,392	1	81.25	-	-	-	-	-	-	-	-	3,391,523	17,414,093	3	66.13	1,076,223	9,881,220	-	54.63	139,511	1,235,833	3	85.77	33,082,303	126,796,128	3	2.24	784,232
2555	29,227,282	98,878,468	-	55.43	-	-	-	-	-	-	-	-	3,377,294	16,738,323	3	29.30	1,066,881	9,857,913	3	45.91	142,371	1,321,422	3	71.60	33,813,828	128,177,755	3	37.87	829,829
2556	30,073,486	100,365,635	3	78.05	-	-	-	-	-	-	-	-	3,314,185	16,534,141	-	74.76	1,074,130	9,748,713	2	89.16	141,346	1,529,264	3	95.90	34,603,147	128,506,810	1	85.83	934,354
2557	30,856,717	101,422,735	3	5.68	-	-	-	-	-	-	-	-	3,230,439	15,988,500	3	65.54	1,556,837	9,654,505	3	91.86	147,262	1,441,067	3	22.75	35,791,255	127,735,843	0	95.15	1,024,515
2558	31,493,877	101,459,522	-	13.22	-	-	-	-	-	-	-	-	3,101,562	15,358,312	3	70.90	1,058,097	9,504,796	2	16.88	150,617	1,413,211	2	94.15	35,804,153	128,454,342	-	43.68	1,141,034
2559	32,082,847	102,599,764	3	50.44	-	-	-	-	-	-	-	-	3,050,126	15,007,629	1	56.63	1,024,165	9,405,396	2	84.96	154,022	1,441,552	2	51.65	36,311,160	128,568,776	2	68.82	1,326,202
2560	32,766,411	103,073,252	-	88.94	-	-	-	-	-	-	-	-	3,021,592	14,775,506	2	37.67	1,019,719	9,329,545	2	37.16	151,192	1,390,472	1	5.05	36,958,914	128,208,683	2	24.28	1,411,706
2561	33,338,079	103,005,817	3	54.78	-	-	-	-	-	-	-	-	2,991,412	14,534,128	3	33.29	1,012,151	9,275,943	1	29.26	153,116	1,392,793	2	6.95	37,494,758	128,208,683	2	24.28	1,507,961
2562	33,906,151	102,320,113	1	27.69	-	-	-	-	-	-	-	-	2,974,114	14,260,001	1	81.60	1,017,128	9,269,528	3	77.71	157,303	1,614,363	1	97.85	38,054,696	127,464,007	-	84.85	1,585,881
2563	34,461,590	102,113,018	3	78.30	-	-	-	-	-	-	-	-	2,948,161	13,873,963	2	51.60	1,010,390	9,193,645	1	85.09	157,996	1,524,641	-	52.05	38,578,137	126,705,269	-	67.04	1,673,708
2564	34,947,604	101,634,992	-	10.40	-	-	-	-	-	-	-	-	2,932,765	13,667,618	1	62.80	1,002,621	9,178,018	-	13.50	156,636	1,578,295	2	33.80	39,039,626	126,058,924	-	20.50	1,733,935
2565	35,450,212	101,939,114	3	51.00	-	-	-	-	-	-	-	-	2,900,363	13,487,789	1	59.00	992,569	9,028,225	3	85.90	150,935	1,546,664	3	42.60	39,494,079	126,001,795	-	38.50	1,778,045
2566	35,926,213	103,971,693	1	14.40	-	-	-	-	-	-	-	-	2,887,082	13,357,211	1	90.70	996,316	8,999,256	1	69.20	28,198	317,895	2	70.80	39,837,809	126,328,191	-	74.30	1,822,717
2567	37,272,607	103,681,094	-	73.90	89,342	296,982	-	72.20	111	2,299	1	81.80	2,898,408	13,293,122	-	49.10	1,035,981	9,128,161	3	0.90	28,971	324,668	-	36.40	41,325,450	126,726,327	3	14.30	1,971,632
2568	37,804,642	104,120,440	3	75.30	246,331	488,691	2	9.20	158,069	200,154	-	91.80	2,872,574	13,112,690	2.00	40.30	1,186,989	9,249,279	-	84.80	29,888	335,681	-	80.60	42,298,493	127,506,937	3	1.40	2,024,686

- หมายเหตุ 1. ตั้งแต่ปีประมาณ พ.ศ. 2444 - 2566 ปริมาณโฉนดที่ดิน หมายถึง โฉนดที่ดิน โฉนดตาราง โฉนดแผนที่ ตารางงาที่ตรวจว่าทำประโยชน์แล้ว ตารางงา และใบเหี้ยบย้า
2. ตั้งแต่ปีประมาณ พ.ศ. 2566 - 2568 ข้อมูลใบจอง เป็นข้อมูลสำนักงานที่ดินนำเข้าระบบตามโครงการพัฒนาระบบสารสนเทศที่ดิน (ระยะที่ 2)
3. ปีงบประมาณ พ.ศ. 2568 ปริมาณเอกสารสิทธิในที่ดินประมวลผลจากระบบตามโครงการพัฒนาระบบสารสนเทศที่ดิน (ระยะที่ 2) ซึ่งได้จำแนกประเภท "โฉนดที่ดิน" ออกเป็น 3 กลุ่ม ได้แก่
- กลุ่มที่ 1. คือโฉนดที่ดิน กลุ่มที่ 2. คือโฉนดตารางงา/โฉนดแผนที่/ตารางงาที่ตรวจว่าทำประโยชน์แล้ว และกลุ่มที่ 3. คือตารางงา/ใบเหี้ยบย้า

ปริมาณเอกสารสิทธิแสดงรายจังหวัด

(77 จังหวัด)

รายงานปริมาณเอกสารสิทธิของสำนักงานที่ดิน แสดงรายจังหวัด

พื้นที่ ทั่วประเทศ (77 จังหวัด)

ตั้งแต่เริ่มออกเอกสารสิทธิ (พ.ศ. 2444) ถึงเดือน กันยายน พ.ศ. 2568

(แบบ 202)

ลำดับ	จังหวัด	1 โฉนดที่ดิน				2 โฉนดตรวจ/โฉนดแผนที่/ตรวจงา				3 ตรวจจอง/ ใบเทียบย้า				4 น.ส. 3 ก/ น.ส. 3 ข				5 น.ส. 3/แบบหมายเลข 3				รวม 1-5				ห้องชุด (ห้อง)
		แปลง	ไร่	งาน	วา	แปลง	ไร่	งาน	วา	แปลง	ไร่	งาน	วา	แปลง	ไร่	งาน	วา	แปลง	ไร่	งาน	วา	แปลง	ไร่	งาน	วา	
1	กระบี่	223,369	771,611	-	4.90	22	852	1	64.20	-	-	-	-	55,619	314,117	2	42.80	8,596	90,793	-	55.80	287,606	1,177,374	-	67.70	1,229
2	กรุงเทพมหานคร	2,211,656	1,011,655	2	30.70	161,059	199,578	2	71.40	157,974	197,862	-	74.00	-	-	-	-	158,067	199,569	2	32.10	2,846,730	1,806,527	2	82.20	1,082,808
3	กาญจนบุรี	308,214	1,112,303	1	79.20	291	1,379	-	77.40	-	-	-	-	65,687	282,857	2	80.60	25,276	298,519	-	93.90	399,468	1,695,059	-	31.10	1,017
4	กาฬสินธุ์	566,523	2,025,555	-	19.00	-	-	-	-	-	-	-	-	42,406	205,305	-	83.00	15,285	199,342	3	95.80	624,214	2,430,203	-	97.80	-
5	กำแพงเพชร	246,602	1,371,423	1	13.60	-	-	-	-	-	-	-	-	15,741	171,410	3	78.50	11,214	214,450	-	42.60	273,557	1,757,284	1	34.70	154
6	ขอนแก่น	1,184,225	3,459,554	3	44.10	4	38	3	99.90	-	-	-	-	83,308	379,070	3	3.10	23,921	239,050	1	60.40	1,291,461	4,077,749	-	65.90	11,134
7	จันทบุรี	269,218	1,133,334	3	48.90	1,875	6,152	2	63.80	2	3	2	70.00	15,154	134,008	3	84.20	4,468	55,058	2	82.50	290,717	1,328,558	3	49.40	945
8	ฉะเชิงเทรา	414,116	1,563,374	2	65.60	288	3,392	3	68.20	5	37	2	32.00	3,133	32,352	2	91.50	2,068	27,514	1	59.60	419,610	1,626,672	1	16.90	5,392
9	ชลบุรี	1,001,992	1,558,339	2	85.10	2,699	13,086	-	88.40	-	-	-	-	21,517	89,305	1	65.40	10,668	87,187	-	53.20	1,036,876	1,747,917	2	92.10	197,942
10	ชัยนาท	248,775	1,203,307	-	31.10	296	2,689	2	51.60	-	-	-	-	4,624	58,632	-	42.90	10,857	79,178	3	11.00	264,552	1,571,840	-	76.70	-
11	ชัยภูมิ	627,693	2,883,254	-	58.20	-	-	-	-	-	-	-	-	44,040	253,837	1	2.00	12,410	137,936	3	8.70	684,144	3,275,032	3	78.20	-
12	ชุมพร	263,835	936,655	2	44.30	664	349	-	71.40	4	16	3	48.40	30,909	194,342	-	8.30	8,443	81,305	3	67.30	303,855	1,212,667	2	39.70	33
13	ตรัง	345,828	888,389	-	70.10	1,191	2,377	2	15.40	-	-	-	-	67,444	298,153	2	63.60	18,625	121,426	3	89.60	433,088	1,310,346	2	38.70	660
14	ตราด	101,989	498,861	2	51.30	4	1,114	1	28.00	-	-	-	-	7,006	65,144	3	93.10	2,948	30,364	3	4.70	111,947	595,485	2	77.10	44
15	ตาก	219,974	644,762	1	51.80	-	-	-	-	-	-	-	-	12,224	64,014	-	2.60	4,880	43,274	2	18.00	237,078	752,050	3	72.40	572
16	นครนายก	230,644	791,223	2	23.70	377	6,177	3	11.60	-	-	-	-	1	1	1	2.00	9,277	66,788	2	37.40	240,299	864,191	-	74.70	-
17	นครปฐม	556,745	1,139,912	2	50.60	388	2,267	3	98.70	-	-	-	-	3,213	9,630	3	97.50	4,347	36,461	-	18.10	564,693	1,188,272	-	64.90	25,437
18	นครพนม	512,962	1,847,816	3	63.50	1	21	-	-	1	-	-	-	35,712	180,323	3	67.20	9,953	96,089	2	5.10	558,629	2,124,250	3	35.80	-
19	นครราชสีมา	1,585,906	5,209,625	1	40.50	1,121	2,314	3	50.40	1	-	-	33.00	132,025	537,554	1	13.70	39,192	443,505	-	74.00	1,758,245	6,192,999	-	11.60	13,500
20	นครศรีธรรมราช	906,387	2,497,477	3	51.20	1,115	3,944	1	53.00	-	-	-	-	105,029	439,070	2	42.90	50,499	293,515	3	26.50	1,063,030	3,234,006	3	73.60	1,034
21	นครสวรรค์	568,439	3,320,304	2	57.00	1,157	8,966	3	26.80	3	1	1	37.00	20,870	184,926	-	15.60	12,619	179,976	3	39.50	603,088	3,694,175	-	75.90	2,609
22	นนทบุรี	711,961	368,293	2	1.30	-	-	-	-	-	-	-	-	1	15	-	-	10	36	-	61.00	711,972	368,344	2	62.30	174,885
23	นราธิวาส	361,745	584,709	1	93.40	26	2,051	1	50.80	1	130	1	-	163,660	517,719	-	86.00	20,721	107,398	-	48.90	546,153	1,212,008	1	79.10	-
24	น่าน	1,069,160	1,405,909	1	18.30	-	-	-	-	-	-	-	-	54,386	105,824	3	0.90	60,108	230,885	3	13.90	1,183,654	1,742,619	3	33.10	-
25	บึงกาฬ	130,219	520,048	1	82.70	-	-	-	-	-	-	-	-	15,335	119,280	3	45.20	2,854	40,972	2	0.10	148,408	680,301	3	28.00	-
26	บุรีรัมย์	771,442	2,748,668	-	35.60	-	-	-	-	-	-	-	-	71,152	346,958	1	34.00	25,420	335,449	1	69.80	868,014	3,431,075	-	39.40	522
27	ปทุมธานี	821,121	890,090	1	91.20	-	-	-	-	-	-	-	-	-	-	-	-	72	102	2	16.70	821,193	890,193	-	7.90	112,224
28	ประจวบคีรีขันธ์	342,722	921,041	1	11.50	2,025	708	3	30.20	-	-	-	-	57,897	279,595	3	78.90	11,800	141,280	-	59.60	414,444	1,342,626	-	80.20	20,581
29	ปราจีนบุรี	332,753	1,414,095	-	43.50	1,050	6,789	-	81.40	1	4	1	82.20	18,061	162,760	1	58.10	7,692	106,061	1	34.60	359,557	1,689,710	1	99.80	1,153
30	ปัตตานี	478,571	597,647	-	19.70	-	-	-	-	-	-	-	-	87,403	157,986	1	47.20	17,079	70,707	2	32.30	583,054	826,413	2	49.40	197
31	พระนครศรีอยุธยา	477,477	1,425,957	2	25.50	-	-	-	-	-	-	-	-	-	-	-	-	4,624	6,231	-	95.00	482,101	1,432,188	3	20.50	7,328
32	พะเยา	371,777	829,303	1	83.10	3	5	1	61.80	-	-	-	-	12,106	31,898	3	31.90	12,258	75,473	2	19.40	396,144	936,681	-	96.20	292
33	พังงา	129,429	365,204	2	50.60	72	1,857	2	42.10	1	98	2	37.70	35,165	226,641	-	27.40	8,128	94,176	3	90.20	172,795	687,978	-	48.00	-

รายงานปริมาณเอกสารสิทธิของสำนักงานที่ดิน แสดงรายจังหวัด

พื้นที่ ทั่วประเทศ (77 จังหวัด)

ตั้งแต่เริ่มออกเอกสารสิทธิ (พ.ศ. 2444) ถึงเดือน กันยายน พ.ศ. 2568

(แบบ 202)

ลำดับ	จังหวัด	1 โฉนดที่ดิน				2 โฉนดตรวจ/โฉนดแผนที่/ตรวจงา				3 ตรวจจอง/ ใบเทียบย้า				4 น.ส. 3 ก/ น.ส. 3 ข				5 น.ส. 3/แบบหมายเลข 3				รวม 1-5				ห้องชุด (ห้อง)
		แปลง	ไร่	งาน	วา	แปลง	ไร่	งาน	วา	แปลง	ไร่	งาน	วา	แปลง	ไร่	งาน	วา	แปลง	ไร่	งาน	วา	แปลง	ไร่	งาน	วา	
34	พัทลุง	385,797	891,679	3	22.20	305	2,292	-	59.80	-	-	-	-	42,128	164,079	3	59.90	8,207	41,320	2	62.00	436,437	1,099,371	-	3.90	-
35	พิจิตร	308,027	1,984,149	2	48.20	10,066	58,303	3	52.90	-	-	-	-	25,197	155,345	2	24.80	13,964	198,732	2	96.00	357,254	2,396,531	3	21.90	-
36	พิษณุโลก	567,745	1,961,927	3	15.10	17,816	57,272	-	72.20	1	14	2	53.00	21,778	115,869	3	89.90	12,647	145,782	1	39.20	619,987	2,280,866	3	69.40	2,937
37	ภูเก็ต	203,742	151,706	-	28.80	160	7,558	-	64.90	6	660	2	79.00	25,054	27,870	3	19.20	3,796	28,912	3	10.30	232,758	216,708	2	2.20	47,401
38	มหาสารคาม	709,451	2,508,465	2	70.80	-	-	-	-	-	-	-	-	50,530	234,806	-	1.10	12,438	145,048	-	40.60	772,419	2,888,319	1	12.50	1,612
39	มุกดาหาร	185,485	597,264	-	2.00	-	-	-	-	-	-	-	-	24,071	102,996	1	4.60	5,455	57,083	3	89.50	215,011	757,344	-	96.10	-
40	ยะลา	248,317	363,437	3	3.60	10	1,588	3	1.50	3	859	1	67.00	55,432	208,677	2	0.40	15,490	167,328	-	18.60	319,252	741,891	-	91.10	142
41	ยโสธร	398,711	1,323,790	3	77.40	-	-	-	-	-	-	-	-	45,094	190,558	1	17.60	12,115	122,252	-	50.80	455,920	1,636,601	1	45.80	-
42	ระนอง	48,519	120,718	2	34.40	-	-	-	-	-	-	-	-	7,811	54,486	3	17.10	3,172	23,692	-	80.80	59,502	198,897	2	32.30	-
43	ระยอง	563,330	1,306,465	3	45.10	-	-	-	-	-	-	-	-	19,311	95,683	3	6.20	10,917	113,237	1	75.20	593,558	1,515,387	-	26.50	23,407
44	ราชบุรี	443,994	1,296,439	1	39.80	486	3,811	2	23.60	-	-	-	-	25,880	162,815	2	29.40	9,346	100,489	2	83.50	479,706	1,563,556	-	76.30	413
45	ร้อยเอ็ด	914,788	3,029,532	1	42.90	-	-	-	-	-	-	-	-	87,979	332,718	2	66.30	24,863	254,394	3	35.40	1,027,630	3,616,644	2	44.60	172
46	ลพบุรี	335,950	1,559,023	3	57.30	79	337	1	57.00	-	-	-	-	45,780	302,059	1	17.50	27,255	68,439	-	61.50	409,064	1,929,859	2	93.30	334
47	ลำปาง	659,199	974,645	1	9.90	391	830	-	10.80	-	-	-	-	31,884	67,576	2	44.90	14,700	52,404	1	65.80	706,174	1,095,456	-	31.40	1,105
48	ลำพูน	343,530	522,209	2	5.90	-	-	-	-	-	-	-	-	18,232	56,297	2	63.50	13,374	51,530	-	15.70	375,136	630,036	3	85.10	458
49	ศรีสะเกษ	810,760	2,643,471	1	73.60	-	-	-	-	-	-	-	-	70,788	205,103	3	27.30	23,798	218,600	-	85.20	905,346	3,067,174	2	86.10	-
50	สกลนคร	679,005	2,658,911	1	78.30	-	-	-	-	-	-	-	-	78,003	442,777	3	52.70	17,539	238,532	-	74.60	774,547	3,340,220	3	5.60	158
51	สงขลา	1,058,394	1,900,044	3	4.80	17,098	10,261	2	65.40	36	8	3	94.60	123,975	404,174	1	6.20	24,255	157,992	2	56.70	1,223,758	2,472,481	1	27.70	14,705
52	สตูล	167,834	316,940	-	45.40	-	-	-	-	-	-	-	-	32,795	118,826	3	73.30	5,861	33,136	2	9.80	206,490	468,902	3	28.50	-
53	สมุทรปราการ	655,191	509,920	1	6.00	35	1,818	3	88.00	-	-	-	-	-	-	-	-	3,509	22,232	-	77.50	658,735	533,971	1	71.50	165,988
54	สมุทรสงคราม	100,812	223,026	2	30.00	377	2,462	1	65.00	1	7	-	27.00	-	-	-	-	243	2,004	3	93.60	102,841	227,229	3	14.70	763
55	สมุทรสาคร	303,122	469,004	1	74.20	222	3,365	2	14.20	-	-	-	-	-	-	-	-	925	11,618	-	5.90	304,269	483,987	3	94.30	20,457
56	สระบุรี	380,303	1,206,063	-	50.90	795	5,431	3	40.40	1	5	3	16.00	7,516	53,004	-	98.10	7,256	55,950	-	18.80	395,871	1,320,454	1	24.20	2,011
57	สระแก้ว	133,777	666,217	1	31.80	6	444	3	72.50	-	-	-	-	14,007	119,297	1	9.60	4,466	96,827	1	98.00	152,256	882,787	-	11.90	-
58	สิงห์บุรี	128,033	439,222	1	40.30	-	-	-	-	-	-	-	-	-	-	-	-	7,373	28,758	2	94.40	135,406	467,981	-	34.70	-
59	สุพรรณบุรี	510,845	2,150,850	-	27.20	342	2,810	3	40.70	-	-	-	-	12,524	63,730	1	23.70	12,594	106,378	1	7.60	536,305	2,323,768	3	99.20	484
60	สุราษฎร์ธานี	565,418	1,875,795	2	74.30	-	-	-	-	1	-	2	44.00	78,493	490,172	1	70.40	25,048	181,990	3	98.60	669,692	2,549,589	1	93.50	3,333
61	สุรินทร์	774,413	2,598,223	-	25.30	-	-	-	-	-	-	-	-	51,502	202,456	-	10.00	24,108	225,373	-	77.30	850,023	3,026,052	1	12.60	-
62	สุโขทัย	303,376	1,301,383	3	74.60	1,266	2,990	2	26.60	24	424	-	96.90	56,277	287,516	3	83.30	15,724	190,222	3	16.20	376,667	1,782,537	3	97.60	-
63	หนองคาย	273,391	915,605	1	85.20	-	-	-	-	-	-	-	-	16,918	81,727	2	51.40	8,327	65,042	1	59.60	298,637	1,062,375	1	86.80	86
64	หนองบัวลำภู	199,832	844,252	1	61.10	-	-	-	-	-	-	-	-	17,454	104,681	-	93.00	3,997	77,508	2	93.70	221,283	1,026,442	1	47.80	-
65	อำนาจเจริญ	223,418	901,006	-	96.00	-	-	-	-	-	-	-	-	31,035	153,859	-	10.00	6,867	94,418	3	4.20	261,320	1,149,284	-	10.20	-
66	อุดรธานี	732,612	2,610,037	1	5.20	-	-	-	-	-	-	-	-	120,065	594,023	2	23.80	27,608	340,308	1	55.40	880,285	3,544,367	3	84.40	2,881

รายงานปริมาณเอกสารสิทธิของสำนักงานที่ดิน แสดงรายจังหวัด

พื้นที่ ทั่วประเทศ (77 จังหวัด)

ตั้งแต่เริ่มออกเอกสารสิทธิ (พ.ศ. 2444) ถึงเดือน กันยายน พ.ศ. 2568

(แบบ 202)

ลำดับ	จังหวัด	1 โฉนดที่ดิน				2 โฉนดตราจอง/โฉนดแผนที่/ตราจองฯ				3 ตราจอง/ ใบเทียบย่ำ				4 น.ส. 3 ก/น.ส. 3 ข				5 น.ส. 3/แบบหมายเลข 3				รวม 1 -5				ห้องชุด (ห้อง)
		แปลง	ไร่	งาน	วา	แปลง	ไร่	งาน	วา	แปลง	ไร่	งาน	วา	แปลง	ไร่	งาน	วา	แปลง	ไร่	งาน	วา	แปลง	ไร่	งาน	วา	
67	อุดรดิตต์	307,016	930,066	3	37.30	18,888	49,585	2	3.60	-	-	-	-	22,784	85,750	1	50.70	9,103	86,651	1	2.50	357,791	1,152,053	2	94.10	158
68	อุทัยธานี	135,795	782,899	-	34.10	39	412	2	57.80	-	-	-	-	23,438	196,698	2	51.00	8,311	124,256	3	63.00	167,583	1,104,267	1	5.90	-
69	อุบลราชธานี	931,549	3,570,054	-	77.50	-	-	-	-	-	-	-	-	115,315	590,465	1	66.90	28,063	324,938	1	12.30	1,074,927	4,485,457	-	56.70	1,574
70	อ่างทอง	172,800	523,669	3	18.30	-	-	-	-	-	-	-	-	-	-	-	-	5,731	23,544	-	78.50	178,531	547,213	3	96.80	-
71	เชียงราย	722,510	1,687,015	2	11.50	2	18	1	93.00	-	-	-	-	33,348	106,321	2	38.90	16,580	124,332	2	2.10	772,440	1,917,685	2	45.50	2,364
72	เชียงใหม่	1,061,126	1,245,997	-	95.80	1,160	891	-	11.50	2	10	-	-	54,625	122,511	-	79.10	39,946	125,242	3	43.00	1,156,859	1,494,652	-	29.40	48,555
73	เพชรบุรี	360,121	1,069,071	2	6.40	1,060	10,085	2	81.30	1	7	2	-	11,168	96,826	-	93.60	6,184	62,426	1	60.90	378,534	1,238,417	1	42.20	21,202
74	เพชรบูรณ์	500,473	2,005,281	3	86.00	-	-	-	-	-	-	-	-	27,582	188,561	2	50.10	22,119	265,507	3	89.10	550,174	2,459,351	2	25.20	213
75	เลย	317,089	977,238	1	5.10	-	-	-	-	-	-	-	-	37,181	213,259	-	70.50	11,443	100,296	1	28.30	365,713	1,290,792	3	3.90	81
76	แพร่	342,106	497,844	-	9.80	-	-	-	-	-	-	-	-	26,302	69,683	2	5.90	12,598	43,955	-	33.50	381,006	611,482	2	49.20	-
77	แม่ฮ่องสอน	43,467	70,158	-	65.10	-	-	-	-	-	-	-	-	2,490	6,677	1	48.30	5,295	20,497	-	2.30	51,252	97,331	3	15.70	-
	รวม	37,804,642	104,120,440	3	75.30	246,331	488,691	2	9.20	158,069	200,154	-	91.80	2,872,574	13,112,690	2	40.30	1,186,989	9,249,279	-	84.80	42,268,635	127,171,256	2	1.40	2,024,686

หมายเหตุ ข้อมูลจากระบบตามโครงการพัฒนาระบบสารสนเทศที่ดิน (ระยะที่ 2) ซึ่งเป็นข้อมูลที่สำนักงานที่ดินนำเข้าระบบฯ แล้วเท่านั้น

ปริมาณเอกสารสิทธิแสดงรายสำนักงาน
(462 สำนักงาน)

รายงานปริมาณเอกสารสิทธิของสำนักงานที่ดิน แสดงรายสำนักงาน

พื้นที่ ทั่วประเทศ (462 สำนักงาน)

ตั้งแต่เริ่มออกเอกสารสิทธิ (พ.ศ. 2444) ถึงเดือน กันยายน พ.ศ. 2568

(แบบ 201)

ลำดับ	สำนักงานที่ดิน	จังหวัด/สข./สย.	1 โฉนดที่ดิน				2 โฉนดตรวจ/โฉนดแผนที่/ตรวจอา				3 ตรวจ/ ใบเทียบย่อ				4 น.ส. 3 ก/ น.ส. 3 ข				5 น.ส. 3/แบบหมายเลข 3				รวม 1 - 5				ห้องชุด (ห้อง)
			แปลง	ไร่	งาน	วา	แปลง	ไร่	งาน	วา	แปลง	ไร่	งาน	วา	แปลง	ไร่	งาน	วา	แปลง	ไร่	งาน	วา	แปลง	ไร่	งาน	วา	
1	กระบี่	จังหวัด	115,773	281,305	2	72.80	22	852	1	64.20	-	-	-	-	17,406	72,243	-	93.40	3,725	32,631	2	64.00	136,926	387,032	3	94.40	1,229
2	กระบี่	สาขาคลองท่อม	50,123	228,560	-	5.70	-	-	-	-	-	-	-	-	14,249	103,700	1	18.70	1,743	13,758	-	61.10	66,115	346,018	1	85.50	-
3	กระบี่	สาขาอ่าวลึก	46,102	244,176	3	4.30	-	-	-	-	-	-	-	-	14,510	108,047	-	94.20	2,401	37,206	1	58.70	63,013	389,430	1	57.20	-
4	กระบี่	ส่วนแยกเกาะลันตา	11,371	17,568	2	22.10	-	-	-	-	-	-	-	-	9,454	30,126	3	36.50	727	7,196	3	72.00	21,552	54,892	1	30.60	-
5	กรุงเทพมหานคร	จังหวัด	114,888	30,119	3	45.60	-	-	-	-	-	-	-	-	-	-	-	-	-	-	-	-	114,888	30,118	3	45.60	89,441
6	กรุงเทพมหานคร	สาขาคอนเมือง	48,983	12,407	3	35.30	-	-	-	-	-	-	-	-	-	-	-	-	-	-	-	-	48,983	12,407	3	35.30	33,448
7	กรุงเทพมหานคร	สาขาธนบุรี	146,315	33,128	-	3.70	-	-	-	-	-	-	-	-	-	-	-	-	2	-	-	74.10	146,317	33,128	-	77.80	70,197
8	กรุงเทพมหานคร	สาขาบางกอกน้อย	180,282	67,734	2	48.00	-	-	-	-	-	-	-	-	-	-	-	-	-	-	-	-	180,282	67,734	2	48.00	46,465
9	กรุงเทพมหานคร	สาขาบางกะปิ	102,858	26,689	2	25.50	-	-	-	-	-	-	-	-	-	-	-	-	-	-	-	-	102,858	26,689	2	25.50	76,815
10	กรุงเทพมหานคร	สาขาบางขุนเทียน	206,435	101,272	2	79.20	3,085	1,716	-	97.40	-	-	-	-	-	-	-	-	91	1,706	3	84.00	209,611	104,695	3	60.60	39,313
11	กรุงเทพมหานคร	สาขาบางเขน	151,196	43,314	1	16.30	-	-	-	-	-	-	-	-	-	-	-	-	-	-	-	-	151,196	43,314	1	16.30	48,794
12	กรุงเทพมหานคร	สาขาบึงกุ่ม	155,780	44,708	-	2.10	-	-	-	-	-	-	-	-	-	-	-	-	-	-	-	-	155,780	44,708	-	2.10	33,950
13	กรุงเทพมหานคร	สาขาประเวศ	157,974	197,862	1	74.00	-	-	-	-	157,974	197,862	-	74.00	-	-	-	-	157,974	197,862	-	74.00	789,870	989,312	-	70.00	77,515
14	กรุงเทพมหานคร	สาขาพระโขนง	105,096	32,963	1	34.60	-	-	-	-	-	-	-	-	-	-	-	-	-	-	-	-	105,096	32,963	1	34.60	175,122
15	กรุงเทพมหานคร	สาขามีนบุรี	186,353	101,265	1	55.70	-	-	-	-	-	-	-	-	-	-	-	-	-	-	-	-	186,353	101,265	1	55.70	17,654
16	กรุงเทพมหานคร	สาขาลาดกระบัง	69,482	53,956	3	13.60	-	-	-	-	-	-	-	-	-	-	-	-	-	-	-	-	69,482	53,956	3	13.60	35,222
17	กรุงเทพมหานคร	สาขาลาดพร้าว	77,884	18,777	1	68.30	-	-	-	-	-	-	-	-	-	-	-	-	-	-	-	-	77,884	18,777	1	68.30	21,297
18	กรุงเทพมหานคร	สาขาหนองจอก	126,291	138,709	1	77.20	-	-	-	-	-	-	-	-	-	-	-	-	-	-	-	-	126,291	138,709	1	77.20	1,629
19	กรุงเทพมหานคร	สาขาหนองแขม	208,562	61,215	3	94.30	-	-	-	-	-	-	-	-	-	-	-	-	-	-	-	-	208,562	61,215	3	94.30	51,382
20	กรุงเทพมหานคร	สาขาห้วยขวาง	82,713	22,774	3	86.90	-	-	-	-	-	-	-	-	-	-	-	-	-	-	-	-	82,713	22,774	3	86.90	149,870
21	กรุงเทพมหานคร	สาขาจตุจักร	90,564	24,754	3	70.40	-	-	-	-	-	-	-	-	-	-	-	-	-	-	-	-	90,564	24,754	3	70.40	114,694
22	กาญจนบุรี	จังหวัด	52,819	134,587	-	16.20	1	65	2	4.00	-	-	-	-	35,355	129,599	2	10.50	8,820	85,955	3	42.90	96,995	350,207	3	73.60	1,017
23	กาญจนบุรี	สาขาทองผาภูมิ	17,734	79,083	1	16.60	1	50	-	-	-	-	-	-	2,793	17,008	-	80.90	1,076	12,684	-	98.10	21,604	108,825	2	95.60	-
24	กาญจนบุรี	สาขาท่ามะกา	76,561	183,876	1	14.80	278	733	2	83.90	-	-	-	-	1,871	5,724	-	71.80	2,732	14,296	1	99.90	81,442	204,630	-	70.40	-
25	กาญจนบุรี	สาขาท่าม่วง	67,127	211,120	-	22.10	-	-	-	-	-	-	-	-	15,931	51,867	3	36.10	3,160	27,543	3	86.10	86,219	290,561	3	59.30	-
26	กาญจนบุรี	สาขาโป่งลอย	25,636	183,533	2	79.60	-	-	-	-	-	-	-	-	6,458	54,796	-	11.20	7,035	120,122	2	91.70	39,129	358,452	1	82.50	-
27	กาญจนบุรี	สาขาพนมทวน	39,723	150,555	-	99.80	10	499	3	74.50	-	-	-	-	2,574	15,233	-	81.10	1,541	17,640	1	1.60	43,848	183,928	2	57.00	-
28	กาญจนบุรี	ส่วนแยกเลาขวัญ	28,614	169,547	3	30.10	-	-	-	-	-	-	-	-	705	8,628	2	89.00	912	20,275	2	73.60	30,231	198,452	-	92.70	-
29	กาฬสินธุ์	จังหวัด	115,245	377,760	1	21.30	-	-	-	-	-	-	-	-	8,542	37,425	-	63.20	4,840	54,888	-	38.70	128,627	470,073	2	23.20	-
30	กาฬสินธุ์	สาขากมลาไสย	89,828	264,503	1	68.60	-	-	-	-	-	-	-	-	4,115	8,415	1	28.40	1,671	14,188	3	84.60	95,614	287,107	2	81.60	-
31	กาฬสินธุ์	สาขากุฉินารายณ์	105,878	399,253	-	53.70	-	-	-	-	-	-	-	-	5,606	28,859	-	69.10	2,009	30,645	-	51.80	113,493	458,757	1	74.60	-
32	กาฬสินธุ์	สาขายางตลาด	92,689	299,614	-	96.50	-	-	-	-	-	-	-	-	4,574	18,358	1	0.10	2,073	18,403	2	31.40	99,336	336,376	-	28.00	-

รายงานปริมาณเอกสารสิทธิของสำนักงานที่ดิน แสดงรายสำนักงาน

พื้นที่ ทั่วประเทศ (462 สำนักงาน)

ตั้งแต่เริ่มออกเอกสารสิทธิ (พ.ศ. 2444) ถึงเดือน กันยายน พ.ศ. 2568

(แบบ 201)

ลำดับ	สำนักงานที่ดิน	จังหวัด/สข./สย.	1 โฉนดที่ดิน				2 โฉนดตรวจ/โฉนดแผนที่/ตรวจอา				3 ตรวจ/ ใบเทียบย่อ				4 น.ส. 3 ก/ น.ส. 3 ข				5 น.ส. 3/แบบหมายเลข 3				รวม 1 - 5				ห้องชุด (ห้อง)
			แปลง	ไร่	งาน	วา	แปลง	ไร่	งาน	วา	แปลง	ไร่	งาน	วา	แปลง	ไร่	งาน	วา	แปลง	ไร่	งาน	วา	แปลง	ไร่	งาน	วา	
33	กาฬสินธุ์	สาขาสมเด็จ	96,277	406,938	-	76.60	-	-	-	-	-	-	-	10,900	63,756	-	56.50	3,757	65,822	3	44.30	110,934	536,517	-	77.40	-	
34	กาฬสินธุ์	สาขาหนองสูงศรี	66,606	277,485	3	2.30	-	-	-	-	-	-	-	8,669	48,491	-	65.70	935	15,394	1	45.00	76,210	341,371	1	13.00	-	
35	กำแพงเพชร	จังหวัด	139,430	638,751	-	48.10	-	-	-	-	-	-	-	8,536	75,465	3	93.10	9,139	170,442	2	82.10	157,105	884,659	3	23.30	154	
36	กำแพงเพชร	สาขาขามเฒ่า	65,636	447,409	3	31.60	-	-	-	-	-	-	-	4,070	50,219	-	88.50	954	20,636	3	16.90	70,660	518,265	3	37.00	-	
37	กำแพงเพชร	สาขาคองสูง	41,536	285,262	1	33.90	-	-	-	-	-	-	-	3,135	45,725	2	96.90	1,121	23,370	2	43.60	45,792	354,358	2	74.40	-	
38	ขอนแก่น	จังหวัด	321,758	438,574	3	43.30	-	-	-	-	-	-	-	15,550	42,823	1	28.90	4,600	25,493	-	26.10	341,908	506,890	3	98.30	11,134	
39	ขอนแก่น	สาขากระนวน	54,251	176,033	2	80.70	-	-	-	-	-	-	-	5,321	23,903	-	94.20	2,090	30,610	2	66.00	61,662	230,547	2	40.90	-	
40	ขอนแก่น	สาขาชุมแพ	97,288	282,712	1	0.90	-	-	-	-	-	-	-	7,336	25,333	-	87.00	2,141	18,470	3	67.70	106,765	326,516	1	55.60	-	
41	ขอนแก่น	สาขาน้ำพอง	92,983	318,209	3	44.10	4	38	3	99.90	3	35	-	58.40	4,484	25,283	3	85.20	2,366	20,834	3	55.00	99,840	364,403	-	42.60	-
42	ขอนแก่น	สาขาน้ำฝาง	37,662	113,774	2	14.80	-	-	-	-	-	-	-	2,666	15,570	-	32.40	369	5,714	3	35.60	40,697	135,059	1	82.80	-	
43	ขอนแก่น	สาขาน้ำโพน	125,680	400,812	3	17.20	-	-	-	-	-	-	-	22,901	113,070	1	46.80	5,869	53,540	1	57.80	154,450	567,423	2	21.80	-	
44	ขอนแก่น	สาขาพระยืน	31,072	104,458	2	15.30	-	-	-	-	-	-	-	1,100	6,336	-	48.20	180	2,477	-	70.50	32,352	113,271	-	34.00	-	
45	ขอนแก่น	สาขาพล	77,009	288,120	-	84.40	-	-	-	-	-	-	-	5,476	30,674	2	20.90	2,130	29,013	2	48.20	84,615	347,808	1	53.50	-	
46	ขอนแก่น	สาขาภูเวียง	72,918	265,037	1	33.20	-	-	-	-	-	-	-	6,651	30,143	-	0.30	1,052	12,412	2	86.30	80,621	307,593	-	19.80	-	
47	ขอนแก่น	สาขามัญจาคีรี	58,236	206,239	3	44.90	-	-	-	-	-	-	-	4,237	23,277	-	70.20	1,160	11,620	3	46.90	63,633	241,137	3	62.00	-	
48	ขอนแก่น	สาขาสีชมพู	33,601	126,417	-	83.10	-	-	-	-	-	-	-	2,601	15,922	1	30.30	335	4,885	3	75.00	36,537	147,225	1	88.40	-	
49	ขอนแก่น	สาขาหนองสูงห้อง	55,736	246,769	-	48.20	-	-	-	-	-	-	-	1,802	8,980	-	0.20	328	4,850	3	6.20	57,866	260,599	3	54.60	-	
50	ขอนแก่น	สาขาหนองเรือ	65,833	224,136	1	54.00	-	-	-	-	-	-	-	1,818	8,347	3	84.40	657	7,571	-	3.10	68,308	240,055	-	41.50	-	
51	ขอนแก่น	สาขาอุบลรัตน์	28,463	127,706	-	85.90	-	-	-	-	-	-	-	645	4,671	3	21.00	340	5,408	1	31.00	29,448	137,786	1	37.90	-	
52	ขอนแก่น	สาขาเวียงน้อย	31,735	140,551	3	94.10	-	-	-	-	-	-	-	720	4,733	2	53.10	304	6,145	-	85.00	32,759	151,430	3	32.20	-	
53	จันทบุรี	จังหวัด	78,694	108,874	-	52.40	1,237	2,941	2	44.80	-	-	-	571	1,331	1	94.40	621	3,765	2	55.70	81,123	116,912	3	47.30	945	
54	จันทบุรี	สาขาขลุง	28,870	131,936	-	52.70	49	513	-	60.00	-	-	-	2,874	30,891	2	77.50	500	6,777	-	1.00	32,293	170,117	3	91.20	-	
55	จันทบุรี	สาขาท่าใหม่	78,882	394,121	2	5.40	359	1,156	1	23.70	-	-	-	4,666	35,894	2	76.20	1,167	16,632	2	15.70	85,074	447,805	-	21.00	-	
56	จันทบุรี	สาขาเขมขาม	67,922	448,754	-	4.70	14	163	-	38.00	2	3	2	70.00	5,565	55,272	-	31.50	1,655	25,096	-	26.70	75,158	529,288	3	70.90	-
57	จันทบุรี	ส่วนแยกแหลมสิงห์	14,850	49,649	-	33.70	216	1,378	1	97.30	-	-	-	1,478	10,619	-	4.60	525	2,787	1	83.40	17,069	64,434	-	19.00	-	
58	ฉะเชิงเทรา	จังหวัด	162,964	507,064	2	13.80	35	676	-	81.00	5	38	-	32.00	-	-	-	16	236	-	77.00	163,020	508,014	2	3.80	2,418	
59	ฉะเชิงเทรา	สาขาบางคล้า	76,605	324,940	3	51.80	42	308	1	3.10	-	-	-	345	3,763	1	70.80	378	4,026	-	65.00	77,370	333,038	2	90.70	-	
60	ฉะเชิงเทรา	สาขาบางปะกง	89,334	258,502	2	28.60	138	1,486	2	43.20	-	-	-	-	-	-	-	396	2,063	-	37.00	89,868	262,052	2	8.80	2,896	
61	ฉะเชิงเทรา	สาขาพนมสารคาม	85,213	472,866	2	71.40	73	921	3	40.90	-	-	-	2,788	28,589	1	20.70	1,278	21,188	2	80.60	89,352	523,566	2	13.60	78	
62	ชลบุรี	จังหวัด	267,322	218,819	3	71.40	102	440	2	49.00	-	-	-	-	-	-	-	560	2,354	-	82.50	267,984	221,614	1	2.90	36,805	
63	ชลบุรี	สาขาบางละมุง	220,587	206,991	3	26.10	327	744	3	91.50	-	-	-	6,620	16,920	2	84.10	5,724	32,148	3	20.30	233,258	256,806	-	22.00	113,304	
64	ชลบุรี	สาขาน้ำบึง	85,020	396,354	3	67.70	232	4,793	-	11.00	-	-	-	1,323	42,060	1	39.60	256	9,408	1	1.80	86,831	452,616	2	20.10	258	

รายงานปริมาณเอกสารสิทธิของสำนักงานที่ดิน แสดงรายสำนักงาน

พื้นที่ ทั่วประเทศ (462 สำนักงาน)

ตั้งแต่เริ่มออกเอกสารสิทธิ (พ.ศ. 2444) ถึงเดือน กันยายน พ.ศ. 2568

(แบบ 201)

ลำดับ	สำนักงานที่ดิน	จังหวัด/สข./สย.	1 โฉนดที่ดิน				2 โฉนดตรวจ/โฉนดแผนที่/ตรวจจอง				3 ตรวจจอง/ ใบเทียบย่ำ				4 น.ส. 3 ก/ น.ส. 3 ข				5 น.ส. 3/แบบหมายเลข 3				รวม 1 - 5				ห้องชุด (ห้อง)
			แปลง	ไร่	งาน	วา	แปลง	ไร่	งาน	วา	แปลง	ไร่	งาน	วา	แปลง	ไร่	งาน	วา	แปลง	ไร่	งาน	วา	แปลง	ไร่	งาน	วา	
65	ชลบุรี	สาขาพนัสนิคม	125,084	407,914	-	40.30	119	2,223	1	98.80	-	-	-	-	945	9,637	3	33.90	438	5,624	-	17.00	126,586	425,399	1	90.00	141
66	ชลบุรี	สาขาศรีราชา	226,531	267,144	1	78.10	1,829	4,333	1	50.60	-	-	-	-	3,541	11,838	-	18.20	2,195	20,388	3	76.40	234,096	303,704	1	23.30	28,457
67	ชลบุรี	สาขาสัตหีบ	77,448	61,114	2	1.50	90	550	2	87.50	-	-	-	-	9,088	8,848	1	89.60	1,495	17,263	1	55.20	88,121	87,777	-	33.80	18,977
68	ชัยนาท	จังหวัด	105,667	386,376	2	10.30	194	2,250	2	8.90	-	-	-	-	-	-	-	6,059	25,915	-	55.30	111,920	414,542	-	74.50	-	
69	ชัยนาท	สาขาวัดสิงห์	33,504	274,660	2	96.60	82	89	-	30.10	-	-	-	-	676	7,754	-	95.40	985	19,290	3	90.80	35,247	529,827	2	53.00	-
70	ชัยนาท	สาขาสรรคบุรี	51,624	179,653	1	55.20	5	48	1	99.00	-	-	-	-	336	807	3	18.80	1,665	8,450	1	15.10	53,630	188,959	3	88.10	-
71	ชัยนาท	สาขาหันคา	57,980	362,616	1	69.00	15	301	2	13.60	-	-	-	-	3,612	50,070	-	28.70	2,148	25,522	1	49.80	63,755	438,510	1	61.10	-
72	ชัยภูมิ	จังหวัด	156,508	942,472	2	50.30	-	-	-	-	-	-	-	9,559	46,698	3	30.70	4,631	46,438	3	49.70	170,698	1,035,610	1	30.70	-	
73	ชัยภูมิ	สาขาคอนสวรรค์	46,478	204,997	3	34.80	-	-	-	-	-	-	-	2,731	17,894	-	29.70	1,006	13,218	3	68.80	50,215	236,110	3	33.30	-	
74	ชัยภูมิ	สาขาจตุรัส	84,755	358,145	2	23.50	-	-	-	-	-	-	-	4,940	22,585	2	2.80	1,182	12,669	1	37.10	90,877	393,400	1	63.40	-	
75	ชัยภูมิ	สาขาบ้านหันจมนรงค์	44,833	241,558	1	33.80	1	5	-	9.30	-	-	-	-	4,613	28,606	-	16.20	804	6,943	2	83.80	50,251	277,113	-	43.10	-
76	ชัยภูมิ	สาขาบ้านเขว้า	52,622	175,980	1	1.30	-	-	-	-	-	-	-	2,610	17,896	-	22.20	402	4,036	2	9.50	55,634	197,912	3	33.00	-	
77	ชัยภูมิ	สาขาภูเขียว	136,853	579,323	-	37.60	-	-	-	-	-	-	-	7,872	50,575	1	51.70	1,808	22,932	2	21.90	146,533	652,830	3	11.20	-	
78	ชัยภูมิ	สาขาเกษตรสมบูรณ์	55,860	167,728	3	22.90	-	-	-	-	-	-	-	8,393	46,717	3	78.00	2,060	24,372	1	76.00	66,313	238,819	-	76.90	-	
79	ชัยภูมิ	สาขาแก่งคร้อ	49,784	213,047	2	54.00	-	-	-	-	-	-	-	3,322	22,863	1	70.70	517	7,324	1	61.90	53,623	243,235	1	86.60	-	
80	ชุมพร	จังหวัด	89,856	183,709	3	89.60	-	-	-	-	4	16	3	48.40	9,238	33,611	3	11.00	2,104	14,879	-	47.60	101,457	232,475	-	82.20	-
81	ชุมพร	สาขาท่ามะชะ	31,385	161,892	3	48.30	296	65	3	27.70	-	-	-	-	3,210	22,073	1	70.40	1,121	11,060	-	19.40	36,012	195,091	2	65.80	-
82	ชุมพร	สาขาปะทิว	30,298	174,249	-	31.00	113	25	1	58.10	-	-	-	-	4,728	48,829	1	80.40	622	12,176	1	6.00	35,761	235,280	-	75.50	33
83	ชุมพร	สาขาสวี	40,629	153,955	3	96.50	-	-	-	-	-	-	-	6,917	42,086	3	60.80	1,188	7,998	1	87.10	48,734	204,040	-	44.40	-	
84	ชุมพร	สาขาหลังสวน	71,667	262,847	2	78.90	-	-	-	-	-	-	-	6,816	47,740	1	85.70	3,408	35,193	-	7.20	81,891	345,780	1	71.80	-	
85	ตรัง	จังหวัด	134,453	192,887	2	8.70	398	1,207	3	68.60	-	-	-	-	11,261	37,970	2	88.40	7,438	35,639	-	26.60	153,550	267,705	-	92.30	660
86	ตรัง	สาขากันตัง	32,146	72,580	1	55.20	476	939	1	22.80	-	-	-	-	15,203	64,621	3	37.90	3,720	22,199	-	23.20	51,545	160,340	2	39.10	-
87	ตรัง	สาขาย่านตาขาว	79,157	260,141	-	50.50	61	166	3	99.20	-	-	-	-	21,173	89,497	3	98.00	4,264	32,262	2	39.10	104,655	382,068	1	86.80	-
88	ตรัง	สาขาหัวยอด	64,274	225,012	-	27.70	256	63	1	24.80	-	-	-	-	9,426	47,401	1	55.00	2,522	22,032	-	6.70	76,478	294,508	1	14.20	-
89	ตรัง	สาขาสีเกา	35,798	137,768	-	28.00	-	-	-	-	-	-	-	10,381	58,661	2	84.30	681	9,294	-	94.00	46,860	205,724	-	6.30	-	
90	ตราด	จังหวัด	58,859	230,851	-	29.30	-	-	-	-	-	-	-	3,428	30,557	3	42.00	2,046	19,043	-	55.60	64,333	280,452	-	26.90	-	
91	ตราด	สาขาเขาสมิง	29,254	206,607	1	53.80	-	-	-	-	-	-	-	1,790	23,218	1	53.60	623	8,004	3	58.80	31,667	237,830	2	66.20	-	
92	ตราด	ส่วนแยกแหลมงอบ	13,876	61,403	-	68.20	4	1,114	1	28.00	-	-	-	-	1,788	11,368	2	97.50	279	3,316	2	90.30	15,947	77,202	3	84.00	44
93	ตาก	จังหวัด	100,644	372,943	2	44.90	-	-	-	-	-	-	-	4,281	25,445	3	1.40	1,823	20,579	-	86.10	106,748	418,968	2	32.40	-	
94	ตาก	สาขาสามเภา	22,488	88,631	2	92.20	-	-	-	-	-	-	-	792	3,283	1	56.80	217	1,896	3	44.00	23,497	93,811	3	93.00	-	
95	ตาก	สาขาแม่สอด	79,617	141,492	2	52.10	-	-	-	-	-	-	-	3,764	20,513	1	21.70	1,841	16,007	3	26.00	85,222	178,013	2	99.80	572	
96	ตาก	ส่วนแยกแม่ระมาด	17,225	41,694	1	62.60	-	-	-	-	-	-	-	3,387	14,771	2	22.70	999	4,790	2	61.90	21,611	61,256	2	47.20	-	

รายงานปริมาณเอกสารสิทธิของสำนักงานที่ดิน แสดงรายสำนักงาน

พื้นที่ ทั่วประเทศ (462 สำนักงาน)

ตั้งแต่เริ่มออกเอกสารสิทธิ (พ.ศ. 2444) ถึงเดือน กันยายน พ.ศ. 2568

(แบบ 201)

ลำดับ	สำนักงานที่ดิน	จังหวัด/สข./สย.	1 โฉนดที่ดิน				2 โฉนดตรวจ/โฉนดแผนที่/ตรวจจอง				3 ตรวจจอง/ ใบเทียบย่ำ				4 น.ส. 3 ก/ น.ส. 3 ข				5 น.ส. 3/แบบหมายเลข 3				รวม 1 - 5				ห้องชุด (ห้อง)
			แปลง	ไร่	งาน	วา	แปลง	ไร่	งาน	วา	แปลง	ไร่	งาน	วา	แปลง	ไร่	งาน	วา	แปลง	ไร่	งาน	วา	แปลง	ไร่	งาน	วา	
97	นครนายก	จังหวัด	142,133	493,765	3	59.10	377	6,177	3	11.60	-	-	-	-	1	1	1	2.00	7,043	56,120	2	72.80	149,554	556,065	2	45.50	-
98	นครนายก	สาขาองครักษ์	88,511	297,457	2	64.60	-	-	-	-	-	-	-	-	-	-	-	-	2,234	10,668	-	64.60	90,745	308,125	2	29.20	-
99	นครปฐม	จังหวัด	181,782	281,890	3	65.00	169	1,249	3	57.70	-	-	-	-	1,824	4,622	1	58.40	2,746	19,558	-	44.60	186,521	307,321	1	25.70	4,446
100	นครปฐม	สาขากำแพงแสน	86,416	235,401	3	59.50	201	966	2	38.00	-	-	-	-	1,214	4,524	2	21.80	1,107	14,664	-	53.90	88,938	255,557	1	73.20	925
101	นครปฐม	สาขานครชัยศรี	98,289	182,441	3	80.00	-	-	-	-	-	-	-	-	-	-	-	-	255	932	-	44.00	98,544	183,373	3	24.00	8,586
102	นครปฐม	สาขาบางเลน	72,090	309,896	1	11.40	18	51	2	3.00	-	-	-	-	175	484	#	17.30	239	1,306	-	75.60	72,522	311,738	-	7.30	-
103	นครปฐม	สาขาสามพราน	118,168	130,281	2	34.70	-	-	-	-	-	-	-	-	-	-	-	-	-	-	-	-	118,168	130,281	2	34.70	11,480
104	นครพนม	จังหวัด	144,793	482,823	3	94.30	1	21	-	-	1	-	-	-	3,849	29,191	1	1.30	3,134	32,861	1	72.10	151,778	544,897	2	67.70	144
105	นครพนม	สาขาท่าอุเทน	65,628	287,333	1	82.10	-	-	-	-	-	-	-	-	9,175	46,840	1	1.40	1,025	10,896	1	13.70	75,828	345,069	3	97.20	-
106	นครพนม	สาขาธาตุพนม	62,019	135,657	1	21.90	-	-	-	-	-	-	-	-	4,208	12,878	1	29.00	1,338	8,851	1	75.90	67,565	157,387	-	26.80	-
107	นครพนม	สาขานาแก	81,636	266,279	-	65.90	-	-	-	-	-	-	-	-	8,395	36,665	-	8.50	2,201	18,976	3	51.70	92,232	321,921	-	26.10	-
108	นครพนม	สาขาศรีสงคราม	56,541	302,077	2	51.10	-	-	-	-	-	-	-	-	4,241	27,862	-	5.80	1,001	10,617	3	69.20	61,783	340,557	-	26.10	-
109	นครพนม	สาขาเรณูนคร	38,818	118,645	2	35.90	-	-	-	-	-	-	-	-	1,307	5,908	2	4.90	610	6,967	-	64.00	40,735	131,521	1	4.80	-
110	นครพนม	สาขานาหว้า	39,812	169,618	2	87.80	-	-	-	-	-	-	-	-	1,748	7,274	1	43.70	476	4,983	-	30.30	42,036	181,876	-	61.80	-
111	นครพนม	ส่วนแยกบ้านแพง	23,715	85,381	-	24.50	-	-	-	-	-	-	-	-	2,789	13,704	-	72.60	168	1,935	1	28.20	26,672	101,020	2	25.30	-
112	นครราชสีมา	จังหวัด	301,774	277,950	1	27.90	386	433	1	81.00	-	-	-	-	15,844	17,024	2	30.40	6,948	42,687	-	56.50	324,952	338,095	1	95.80	8,030
113	นครราชสีมา	สาขาขามสะแกแสง	34,974	179,558	3	11.30	-	-	-	-	-	-	-	-	1,077	8,944	3	46.50	212	4,484	3	76.00	36,263	192,988	-	33.80	-
114	นครราชสีมา	สาขาคาง	51,085	247,196	1	34.30	1	2	-	86.00	-	-	-	-	2,561	19,536	1	48.10	2,760	45,549	-	82.80	56,407	312,284	-	51.20	-
115	นครราชสีมา	สาขาครบุรี	36,100	83,426	-	22.80	1	12	1	44.00	-	-	-	-	12,383	62,745	3	50.40	1,347	14,173	-	20.10	49,831	160,357	1	37.30	-
116	นครราชสีมา	สาขาจักราช	69,852	223,968	3	90.90	163	939	2	90.10	-	-	-	-	9,042	46,789	1	30.90	4,055	51,117	2	38.70	83,112	322,815	2	50.60	-
117	นครราชสีมา	สาขาขุมพวง	72,027	299,659	3	64.00	6	134	-	55.00	-	-	-	-	6,400	37,197	2	39.10	1,354	23,989	-	70.60	79,787	360,980	3	28.70	-
118	นครราชสีมา	สาขาด่านขุนทด	107,718	603,776	3	80.60	-	-	-	-	-	-	-	-	2,545	19,639	-	72.20	3,051	50,635	3	14.30	113,314	674,051	3	67.10	-
119	นครราชสีมา	สาขาบัวใหญ่	105,889	484,763	-	81.70	90	149	-	55.00	-	-	-	-	5,283	29,049	3	26.90	3,253	44,910	2	71.20	114,515	558,872	3	34.80	-
120	นครราชสีมา	สาขาประทาย	83,710	383,068	3	36.90	-	-	-	-	-	-	-	-	1,185	6,036	-	54.20	462	7,902	1	45.00	85,357	397,007	1	36.10	-
121	นครราชสีมา	สาขาปักธงชัย	93,302	240,542	1	56.50	44	99	3	71.70	1	-	-	33.00	28,161	60,621	3	43.30	2,747	25,420	1	69.30	124,255	326,684	2	73.80	-
122	นครราชสีมา	สาขาปากช่อง	104,374	278,340	3	20.30	424	527	2	48.60	-	-	-	-	15,213	71,461	2	30.20	2,796	29,250	2	7.10	122,807	379,580	2	6.20	5,157
123	นครราชสีมา	สาขาพิมาย	102,424	412,715	3	16.10	-	-	-	-	-	-	-	-	2,992	24,478	-	40.70	1,595	17,018	2	19.20	107,011	454,212	1	76.00	-
124	นครราชสีมา	สาขาสีคิ้ว	50,558	172,734	-	80.30	-	-	-	-	-	-	-	-	3,556	15,881	2	97.80	1,434	12,682	1	93.80	55,548	201,298	1	71.90	90
125	นครราชสีมา	สาขาสูงเนิน	52,621	135,028	3	90.40	-	-	-	-	-	-	-	-	3,976	17,199	2	47.70	1,876	14,658	2	90.10	58,473	166,887	-	28.20	223
126	นครราชสีมา	สาขาโชคชัย	76,105	225,925	3	63.40	-	-	-	-	-	-	-	-	15,543	60,018	2	15.50	1,642	15,626	-	93.40	93,290	301,570	2	72.30	-
127	นครราชสีมา	สาขาโนนสูง	113,187	383,215	2	0.70	6	16	1	19.00	-	-	-	-	2,128	11,398	3	90.00	1,347	18,535	-	73.40	116,668	413,165	3	83.10	-
128	นครราชสีมา	สาขาโนนไทย	96,023	466,937	3	28.30	-	-	-	-	-	-	-	-	3,801	27,149	1	74.00	1,947	20,515	-	37.00	101,771	514,602	1	39.30	-

รายงานปริมาณเอกสารสิทธิของสำนักงานที่ดิน แสดงรายสำนักงาน

พื้นที่ ทั่วประเทศ (462 สำนักงาน)

ตั้งแต่เริ่มออกเอกสารสิทธิ (พ.ศ. 2444) ถึงเดือน กันยายน พ.ศ. 2568

(แบบ 201)

ลำดับ	สำนักงานที่ดิน	จังหวัด/สข./สย.	1 โฉนดที่ดิน				2 โฉนดตรวจ/โฉนดแผนที่/ตรวจจอง				3 ตรวจจอง/ ใบเหยียบย่ำ				4 น.ส. 3 ก/ น.ส. 3 ข				5 น.ส. 3/แบบหมายเลข 3				รวม 1 - 5				ห้องชุด (ห้อง)
			แปลง	ไร่	งาน	วา	แปลง	ไร่	งาน	วา	แปลง	ไร่	งาน	วา	แปลง	ไร่	งาน	วา	แปลง	ไร่	งาน	วา	แปลง	ไร่	งาน	วา	
129	นครราชสีมา	สาขาขามทะเลสอ	34,183	110,814	2	34.10	-	-	-	-	-	-	-	335	2,380	2	75.80	366	4,348	-	15.50	34,884	117,543	1	25.40	-	
130	นครศรีธรรมราช	จังหวัด	209,950	315,581	1	56.70	315	901	3	70.60	-	-	-	345	453	3	4.00	12,512	63,854	3	83.60	223,122	380,792	-	14.90	673	
131	นครศรีธรรมราช	สาขาฉวาง	65,774	216,207	2	61.00	131	1,012	3	6.60	-	-	-	21,307	85,043	2	43.00	7,812	44,983	3	42.40	95,024	347,247	3	53.00	-	
132	นครศรีธรรมราช	สาขาชะอวด	49,172	164,620	3	0.40	118	195	3	62.70	-	-	-	5,929	26,377	2	87.70	2,385	14,627	-	23.70	57,604	205,820	3	74.50	-	
133	นครศรีธรรมราช	สาขาท่าศาลา	88,494	237,753	2	67.60	-	-	-	-	-	-	-	9,440	30,186	-	35.10	2,467	15,174	3	87.20	100,401	283,113	3	89.90	232	
134	นครศรีธรรมราช	สาขาปากพนัง	58,949	210,757	3	43.20	-	-	-	-	-	-	-	4,734	15,149	3	19.60	4,008	23,051	2	70.80	67,715	249,079	-	47.30	-	
135	นครศรีธรรมราช	สาขาอรอนพิบูลย์	63,595	188,027	3	69.60	44	420	-	27.60	-	-	-	11,483	40,402	-	47.70	2,699	17,171	-	8.20	77,821	246,020	2	53.10	-	
136	นครศรีธรรมราช	สาขาลานสกา	22,614	46,279	-	6.50	6	39	1	98.10	-	-	-	4,013	17,659	1	29.30	1,732	9,665	1	46.70	28,365	73,643	-	80.60	-	
137	นครศรีธรรมราช	สาขาลิขิล	70,258	183,608	3	74.80	69	72	3	27.30	-	-	-	12,310	42,177	2	15.50	2,769	15,449	1	55.90	85,406	241,307	3	73.50	129	
138	นครศรีธรรมราช	สาขาหัวไทร	51,860	202,205	1	12.10	-	-	-	-	-	-	-	5,347	22,884	3	44.10	2,489	18,154	-	66.50	59,696	243,244	2	22.70	-	
139	นครศรีธรรมราช	สาขาเชียรใหญ่	51,556	195,989	3	55.20	1	-	-	56.60	-	-	-	3,133	12,753	3	20.20	3,342	18,952	2	32.70	58,032	227,696	-	64.70	-	
140	นครศรีธรรมราช	สาขาทุ่งสง	129,320	414,267	2	42.20	406	1,179	3	58.10	-	-	-	12,610	62,687	2	51.00	6,350	35,993	-	38.90	148,686	514,127	3	90.20	-	
141	นครศรีธรรมราช	สาขาทุ่งใหญ่	18,360	53,795	2	61.00	-	-	-	-	-	-	-	12,406	75,781	-	13.50	1,465	13,848	-	30.60	32,231	143,425	-	5.10	-	
142	นครศรีธรรมราช	ส่วนแยกพรหมคีรี	26,485	68,382	1	0.90	1	1	2	31.70	-	-	-	1,972	7,513	1	32.20	469	2,590	1	39.30	28,927	78,487	2	4.10	-	
143	นครสวรรค์	จังหวัด	178,240	552,347	3	94.10	482	2,883	1	63.90	2	1	-	84.00	4,710	29,671	-	72.40	3,579	37,105	-	78.40	187,013	622,008	3	92.80	2,609
144	นครสวรรค์	สาขาชุมแสง	40,404	235,079	2	56.50	226	1,899	1	89.90	-	-	-	682	2,067	1	4.80	867	10,391	2	2.00	42,179	249,437	3	53.20	-	
145	นครสวรรค์	สาขาตากลิ	69,527	401,358	3	57.90	31	388	-	98.30	-	-	-	2,854	21,231	-	50.60	2,786	33,575	-	60.90	75,198	456,553	1	67.70	-	
146	นครสวรรค์	สาขาท่าตะโก	39,466	358,481	3	89.30	29	41	2	50.80	-	-	-	829	12,686	-	80.70	534	12,914	2	93.90	40,858	384,124	2	14.70	-	
147	นครสวรรค์	สาขาบรรพตพิสัย	57,153	372,104	2	14.40	102	851	-	27.20	1	-	-	53.00	2,086	12,266	3	33.90	671	9,015	-	25.00	60,013	394,237	2	53.50	-
148	นครสวรรค์	สาขาพยุหะคีรี	46,122	276,642	3	40.90	-	-	-	-	-	-	-	1,737	11,672	-	98.70	789	8,134	2	5.20	48,648	296,449	-	44.80	-	
149	นครสวรรค์	สาขาลาดยาว	51,298	368,780	3	41.40	174	1,488	3	74.00	-	-	-	2,726	29,094	3	33.30	1,057	20,415	3	83.50	55,255	419,780	2	32.20	-	
150	นครสวรรค์	สาขาหนองบัว	37,241	348,522	3	33.50	113	1,414	-	22.70	-	-	-	1,550	18,069	3	34.70	1,645	34,712	3	28.10	40,549	402,719	2	19.00	-	
151	นครสวรรค์	สาขาทากฟ้า	29,594	259,694	1	67.60	-	-	-	-	-	-	-	843	9,687	3	8.90	74	1,713	2	35.00	30,511	271,095	3	11.50	-	
152	นครสวรรค์	ส่วนแยกไพศาลี	19,394	147,290	2	61.40	-	-	-	-	-	-	-	2,853	38,478	2	97.60	617	11,998	1	27.50	22,864	197,767	2	86.50	-	
153	นนทบุรี	จังหวัด	151,317	40,929	-	41.10	-	-	-	-	-	-	-	-	-	-	-	-	-	-	-	151,317	40,929	-	41.10	77,456	
154	นนทบุรี	สาขาบางบัวทอง	243,207	187,023	2	77.90	-	-	-	-	-	-	-	1	15	-	-	-	-	-	-	243,208	187,038	2	77.90	15,553	
155	นนทบุรี	สาขาบางใหญ่	196,525	85,726	3	36.40	-	-	-	-	-	-	-	-	-	-	-	8	33	3	61.00	196,533	85,760	2	97.40	18,232	
156	นนทบุรี	สาขาปากเกร็ด	120,912	54,613	2	145.90	-	-	-	-	-	-	-	-	-	-	-	2	2	1	-	120,914	54,615	3	145.90	63,644	
157	นราธิวาส	จังหวัด	165,451	265,213	1	95.80	-	-	-	-	1	130	1	-	58,713	164,576	1	50.00	9,881	54,759	3	59.30	234,046	484,680	-	5.10	-
158	นราธิวาส	สาขาทากใบ	30,605	59,948	3	18.20	2	29	-	97.30	-	-	-	12,624	29,050	2	82.10	2,194	7,154	2	0.50	45,425	96,183	-	98.10	-	
159	นราธิวาส	สาขาบาเจาะ	38,355	49,540	2	8.30	-	-	-	-	-	-	-	12,021	17,776	3	62.50	1,154	5,311	-	37.40	51,530	72,628	-	8.20	-	
160	นราธิวาส	สาขาโกลสา	55,115	106,244	-	82.10	2	1,702	2	94.00	-	-	-	25,440	148,650	2	94.80	1,039	11,082	1	95.90	81,596	267,680	-	66.80	-	

รายงานปริมาณเอกสารสิทธิของสำนักงานที่ดิน แสดงรายสำนักงาน

พื้นที่ ทั่วประเทศ (462 สำนักงาน)

ตั้งแต่เริ่มออกเอกสารสิทธิ (พ.ศ. 2444) ถึงเดือน กันยายน พ.ศ. 2568

(แบบ 201)

ลำดับ	สำนักงานที่ดิน	จังหวัด/สข./สย.	1 โฉนดที่ดิน				2 โฉนดตรวจ/โฉนดแผนที่/ตรวจอา				3 ตรวจ/ ใบเทียบย่อ				4 น.ส. 3 ก/ น.ส. 3 ข				5 น.ส. 3/แบบหมายเลข 3				รวม 1 - 5				ห้องชุด (ห้อง)
			แปลง	ไร่	งาน	วา	แปลง	ไร่	งาน	วา	แปลง	ไร่	งาน	วา	แปลง	ไร่	งาน	วา	แปลง	ไร่	งาน	วา	แปลง	ไร่	งาน	วา	
161	นราธิวาส	สาขาสุโหงปาตี	50,664	90,786	3	98.90	22	319	1	59.50	-	-	-	-	29,517	125,251	1	95.30	1,967	22,253	-	18.70	82,170	238,610	3	72.40	-
162	นราธิวาส	สาขาสุโหงโลก	21,555	12,975	1	90.10	-	-	-	-	-	-	-	-	25,345	32,413	-	1.30	4,486	6,837	2	37.10	51,386	52,226	-	28.50	-
163	น่าน	จังหวัด	97,763	130,818	3	44.70	-	-	-	-	-	-	-	4,320	11,454	3	95.70	6,427	25,875	2	43.00	108,510	168,149	1	83.40	-	
164	น่าน	สาขาท่าวังผา	40,315	53,429	1	92.90	-	-	-	-	-	-	-	2,947	4,362	3	40.80	2,181	8,492	1	89.70	45,443	66,284	3	23.40	-	
165	น่าน	สาขานาน้อย	27,480	22,645	3	34.90	-	-	-	-	-	-	-	2,044	2,030	3	25.00	1,875	4,748	3	30.60	31,399	29,425	1	90.50	-	
166	น่าน	สาขาปัว	54,916	61,965	3	76.40	-	-	-	-	-	-	-	1,694	2,917	1	58.60	1,902	4,223	-	29.40	58,512	69,106	1	64.40	-	
167	น่าน	สาขาเวียงสา	44,184	76,591	3	19.30	-	-	-	-	-	-	-	2,380	5,163	3	57.20	2,515	13,986	1	83.10	49,079	95,742	-	59.60	-	
168	น่าน	สาขาเชียงกลาง	804,502	1,060,457	1	50.10	-	-	-	-	-	-	-	41,001	79,894	3	23.60	45,208	173,559	1	38.10	890,711	1,313,911	2	11.80	-	
169	บึงกาฬ	จังหวัด	81,437	324,951	-	49.70	-	-	-	-	-	-	-	8,818	68,020	3	89.90	1,449	17,243	3	64.70	91,704	410,216	-	4.30	-	
170	บึงกาฬ	สาขาเซกา	48,782	195,097	1	33.00	-	-	-	-	-	-	-	6,517	51,259	3	55.30	1,405	23,728	2	35.40	56,704	270,085	3	23.70	-	
171	บุรีรัมย์	จังหวัด	169,091	474,462	1	40.30	-	-	-	-	-	-	-	9,480	28,075	-	35.50	6,627	77,900	2	11.40	185,198	580,437	3	87.20	522	
172	บุรีรัมย์	สาขากระสัง	69,225	262,754	2	61.40	-	-	-	-	-	-	-	2,675	13,076	-	89.60	2,032	29,685	3	64.10	73,932	305,516	-	15.10	-	
173	บุรีรัมย์	สาขานางรอง	105,893	327,786	2	91.10	-	-	-	-	-	-	-	16,214	72,532	-	65.80	3,147	29,579	-	36.40	125,254	429,897	3	93.30	-	
174	บุรีรัมย์	สาขาประโคนชัย	103,571	438,608	3	25.00	-	-	-	-	-	-	-	9,150	60,239	2	0.60	4,162	60,745	1	52.50	116,883	559,593	2	78.10	-	
175	บุรีรัมย์	สาขาพุทไธสง	94,367	329,164	-	33.90	-	-	-	-	-	-	-	6,100	18,469	2	2.10	1,012	8,377	3	38.50	101,479	356,011	1	74.50	-	
176	บุรีรัมย์	สาขาลำปลายมาศ	102,490	451,932	1	79.30	-	-	-	-	-	-	-	15,892	89,100	3	68.20	3,677	59,895	-	67.20	122,059	600,928	2	14.70	-	
177	บุรีรัมย์	สาขาสตึก	70,555	280,706	2	85.30	-	-	-	-	-	-	-	5,787	27,946	1	5.20	1,475	23,731	2	80.80	77,817	332,384	2	71.30	-	
178	บุรีรัมย์	สาขาคูเมือง	33,268	130,932	2	84.10	-	-	-	-	-	-	-	4,068	30,859	3	38.30	1,405	25,436	-	41.80	38,741	187,228	2	64.20	-	
179	บุรีรัมย์	สาขาละหานทราย	22,982	52,319	2	35.20	-	-	-	-	-	-	-	1,786	6,658	3	28.70	1,883	20,097	2	77.10	26,651	79,076	-	41.00	-	
180	ปทุมธานี	จังหวัด	231,058	258,969	2	21.20	-	-	-	-	-	-	-	-	-	-	-	69	80	-	16.70	231,127	259,049	2	37.90	21,435	
181	ปทุมธานี	สาขาคลองหลวง	214,507	181,749	2	68.40	-	-	-	-	-	-	-	-	-	-	-	-	-	-	-	214,507	181,749	2	68.40	47,976	
182	ปทุมธานี	สาขาธัญบุรี	181,232	268,463	-	47.10	-	-	-	-	-	-	-	-	-	-	-	3	22	2	-	181,235	268,485	2	47.10	27,371	
183	ปทุมธานี	สาขาลำลูกกา	194,324	180,908	-	54.50	-	-	-	-	-	-	-	-	-	-	-	-	-	-	-	194,324	180,908	-	54.50	15,442	
184	ประจวบคีรีขันธ์	จังหวัด	122,419	438,278	-	99.70	7	101	2	25.60	-	-	-	-	12,753	89,780	1	52.30	5,894	74,040	1	56.10	141,073	602,200	2	33.70	87
185	ประจวบคีรีขันธ์	สาขาบางสะพาน	54,862	187,418	3	68.10	-	-	-	-	-	-	-	-	6,206	29,436	-	18.70	1,478	11,599	2	52.20	62,546	228,454	2	39.00	63
186	ประจวบคีรีขันธ์	สาขาปราณบุรี	82,261	195,124	-	56.00	1	15	-	-	-	-	-	-	11,232	50,665	-	11.40	4,027	50,245	-	81.50	97,521	296,049	1	48.90	1,908
187	ประจวบคีรีขันธ์	สาขาหัวหิน	83,180	100,219	3	87.70	2,017	592	1	4.60	-	-	-	-	27,706	109,714	1	96.50	401	5,394	3	69.80	113,304	215,921	2	58.60	18,523
188	ปราจีนบุรี	จังหวัด	224,065	868,432	3	50.20	775	6,049	3	1.70	1	4	1	82.20	7,464	61,440	2	40.20	5,605	69,975	3	84.50	237,910	1,005,903	2	58.80	865
189	ปราจีนบุรี	สาขากบินทร์บุรี	108,688	545,662	-	93.30	275	739	1	79.70	-	-	-	-	10,597	101,319	3	17.90	2,087	36,085	1	50.10	121,647	683,806	3	41.00	288
190	ปัตตานี	จังหวัด	236,345	241,400	-	97.60	-	-	-	-	-	-	-	-	42,759	68,833	-	40.10	6,388	19,619	-	27.90	285,492	329,852	-	65.60	197
191	ปัตตานี	สาขาปะนาเระ	100,960	124,385	1	40.20	-	-	-	-	-	-	-	-	21,582	32,062	2	64.80	2,929	15,677	3	13.70	125,472	172,199	1	68.90	-
192	ปัตตานี	สาขาสายบุรี	67,678	84,808	-	42.80	-	-	-	-	-	-	-	-	11,001	23,674	1	16.70	2,722	12,067	3	58.60	81,401	120,550	1	18.10	-

รายงานปริมาณเอกสารสิทธิของสำนักงานที่ดิน แสดงรายสำนักงาน

พื้นที่ ทั่วประเทศ (462 สำนักงาน)

ตั้งแต่เริ่มออกเอกสารสิทธิ (พ.ศ. 2444) ถึงเดือน กันยายน พ.ศ. 2568

(แบบ 201)

ลำดับ	สำนักงานที่ดิน	จังหวัด/สข./สย.	1 โฉนดที่ดิน				2 โฉนดตรวจ/โฉนดแผนที่/ตรวจอา				3 ตรวจจบ/ ใบเทียบย้า				4 น.ส. 3 ก/ น.ส. 3 ข				5 น.ส. 3/แบบหมายเลข 3				รวม 1 - 5				ห้องชุด (ห้อง)
			แปลง	ไร่	งาน	วา	แปลง	ไร่	งาน	วา	แปลง	ไร่	งาน	วา	แปลง	ไร่	งาน	วา	แปลง	ไร่	งาน	วา	แปลง	ไร่	งาน	วา	
193	ปัตตานี	สาขาโคกโพธิ์	73,588	147,053	1	39.10	-	-	-	-	-	-	-	12,061	33,416	1	25.60	5,040	23,342	3	32.10	90,689	203,811	2	96.80	-	
194	พระนครศรีอยุธยา	จังหวัด	149,508	416,343	-	51.50	-	-	-	-	-	-	-	-	-	-	-	2,916	3,828	2	15.50	152,424	420,171	2	67.00	2,344	
195	พระนครศรีอยุธยา	สาขาท่าเรือ	67,213	219,145	-	59.40	-	-	-	-	-	-	-	-	-	-	-	477	970	2	86.30	67,690	220,115	3	45.70	-	
196	พระนครศรีอยุธยา	สาขาวังน้อย	163,985	356,541	1	33.50	-	-	-	-	-	-	-	-	-	-	-	356	716	2	9.00	164,341	357,257	3	42.50	4,857	
197	พระนครศรีอยุธยา	สาขาเสนา	96,771	433,927	3	81.10	-	-	-	-	-	-	-	-	-	-	-	875	715	1	84.20	97,646	434,643	1	65.30	127	
198	พะเยา	จังหวัด	106,745	179,066	-	47.20	-	-	-	-	-	-	-	4,768	11,326	3	44.20	5,325	23,033	2	21.80	116,838	213,426	2	13.20	292	
199	พะเยา	สาขาจุน	35,672	128,954	-	71.60	-	-	-	-	-	-	-	1,307	4,516	3	18.00	369	3,985	-	80.00	37,348	137,456	-	69.60	-	
200	พะเยา	สาขาดอกคำใต้	56,897	167,832	3	50.50	-	-	-	-	-	-	-	1,521	4,913	1	17.00	1,081	11,777	1	80.20	59,499	184,523	2	47.70	-	
201	พะเยา	สาขาปาง	40,548	74,007	-	27.50	-	-	-	-	-	-	-	937	1,829	-	69.30	515	2,417	3	30.00	42,000	78,254	-	26.80	-	
202	พะเยา	สาขาเชียงคำ	88,055	191,174	-	46.30	3	5	1	61.80	-	-	-	2,106	5,543	3	88.40	3,711	27,388	1	26.40	93,875	224,111	3	22.90	-	
203	พะเยา	สาขาแม่ใจ	29,206	66,510	3	54.90	-	-	-	-	-	-	-	558	1,663	3	90.00	819	5,464	1	63.00	30,583	73,639	1	7.90	-	
204	พะเยา	ส่วนแยกเชียงม่วน	14,654	21,758	-	85.10	-	-	-	-	-	-	-	909	2,104	3	5.00	438	1,406	3	18.00	16,001	25,269	3	8.10	-	
205	พังงา	จังหวัด	34,519	78,520	2	17.40	25	293	-	33.20	-	-	-	4,707	28,498	3	83.30	1,604	15,259	-	18.60	40,855	122,571	2	52.50	-	
206	พังงา	สาขาตะกั่วทุ่ง	25,941	62,058	3	68.00	39	1,358	2	18.20	1	98	2	37.70	8,778	58,451	2	82.40	1,488	27,944	-	7.80	36,247	149,911	3	14.10	-
207	พังงา	สาขาตะกั่วป่า	43,048	127,405	-	92.10	4	46	2	91.00	-	-	-	11,516	92,033	3	92.60	3,382	35,070	3	49.70	57,950	254,556	-	25.40	-	
208	พังงา	สาขาท้ายเหมือง	21,716	88,795	3	72.00	4	159	-	99.70	-	-	-	3,603	25,683	1	20.80	946	11,386	2	83.10	26,269	126,025	-	75.60	-	
209	พังงา	ส่วนแยกเกาะยาว	4,205	8,424	-	1.10	-	-	-	-	-	-	-	6,561	21,973	-	48.30	708	4,516	-	31.00	11,474	34,913	1	80.40	-	
210	พัทลุง	จังหวัด	168,255	327,646	3	47.70	16	160	1	38.40	-	-	-	6,584	21,098	3	62.50	4,022	17,825	3	13.00	178,877	366,731	1	61.60	-	
211	พัทลุง	สาขาควนขนุน	89,139	235,074	2	1.50	-	-	-	-	-	-	-	11,439	45,056	2	1.30	2,502	11,492	3	82.10	103,080	291,623	-	84.90	-	
212	พัทลุง	สาขาตะโหมด	63,278	140,602	3	7.80	289	2,132	-	21.40	-	-	-	12,332	46,197	-	45.00	761	6,051	-	45.60	76,660	194,982	3	19.80	-	
213	พัทลุง	สาขาปากพะยูน	65,125	188,355	2	65.20	-	-	-	-	-	-	-	11,773	51,727	1	51.10	922	5,950	3	21.30	77,820	246,033	2	37.60	-	
214	พิจิตร	จังหวัด	89,165	481,896	3	29.70	5,650	18,497	2	55.20	-	-	-	10,356	28,819	1	17.70	6,919	74,676	1	83.60	112,090	603,890	-	86.20	-	
215	พิจิตร	สาขาตะพานหิน	71,360	447,742	2	40.90	2,795	15,877	2	41.10	-	-	-	2,377	14,691	1	3.10	3,108	50,152	3	86.40	79,640	528,464	1	71.50	-	
216	พิจิตร	สาขาบางมูลนาก	43,157	339,821	2	85.50	592	6,114	1	30.40	-	-	-	369	3,140	1	20.20	723	12,217	3	61.20	44,841	361,294	-	97.30	-	
217	พิจิตร	สาขาโพทะเล	48,073	317,803	-	43.50	668	11,688	2	41.70	-	-	-	6,902	62,369	-	55.90	1,405	28,889	3	95.00	57,048	420,750	3	36.10	-	
218	พิจิตร	สาขาโพธิ์ประทับช้าง	19,500	137,569	2	56.20	139	2,382	2	8.00	-	-	-	3,173	32,407	1	52.30	879	17,010	1	54.10	23,691	189,369	3	70.60	-	
219	พิจิตร	สาขาสามง่าม	36,772	259,315	2	92.40	222	3,743	-	76.50	-	-	-	2,020	13,918	-	75.60	930	15,785	-	15.70	39,944	292,762	-	60.20	-	
220	พิษณุโลก	จังหวัด	212,302	304,563	3	15.40	12,416	22,126	-	33.50	-	-	-	2,769	10,411	-	91.50	2,198	15,234	2	94.60	229,685	352,335	3	35.00	2,937	
221	พิษณุโลก	สาขานครไทย	61,992	187,580	3	19.30	-	-	-	-	-	-	-	4,511	26,561	3	33.70	1,460	14,702	3	39.10	67,963	228,845	1	92.10	-	
222	พิษณุโลก	สาขาบางกระทุ่ม	35,601	180,557	2	47.40	965	7,988	-	74.60	1	14	2	53.00	1,211	3,862	3	99.30	1,304	11,729	3	65.00	39,082	204,153	1	39.30	-
223	พิษณุโลก	สาขาบางระกำ	75,695	450,124	-	36.50	483	3,938	-	90.50	-	-	-	1,106	9,575	2	81.30	1,704	27,393	3	53.90	78,988	491,031	3	62.20	-	
224	พิษณุโลก	สาขาพรหมพิราม	76,321	413,750	1	56.00	1,837	11,066	-	24.30	-	-	-	1,791	8,385	-	51.70	1,008	14,184	3	67.40	80,957	447,386	1	99.40	-	

รายงานปริมาณเอกสารสิทธิของสำนักงานที่ดิน แสดงรายสำนักงาน

พื้นที่ ทั่วประเทศ (462 สำนักงาน)

ตั้งแต่เริ่มออกเอกสารสิทธิ (พ.ศ. 2444) ถึงเดือน กันยายน พ.ศ. 2568

(แบบ 201)

ลำดับ	สำนักงานที่ดิน	จังหวัด/สข./สย.	1 โฉนดที่ดิน				2 โฉนดตรวจ/โฉนดแผนที่/ตรวจอา				3 ตรวจ/ ใบเทียบย่อ				4 น.ส. 3 ก/ น.ส. 3 ข				5 น.ส. 3/แบบหมายเลข 3				รวม 1 - 5				ห้องชุด (ห้อง)
			แปลง	ไร่	งาน	วา	แปลง	ไร่	งาน	วา	แปลง	ไร่	งาน	วา	แปลง	ไร่	งาน	วา	แปลง	ไร่	งาน	วา	แปลง	ไร่	งาน	วา	
225	พิษณุโลก	สาขาวังทอง	73,739	286,666	2	61.60	928	6,983	2	35.30	-	-	-	-	8,892	47,784	1	51.90	4,431	54,105	2	99.00	87,990	395,540	1	47.80	-
226	พิษณุโลก	สาขาวัดโบสถ์	32,095	138,684	1	78.90	1,187	5,170	-	14.00	-	-	-	-	1,498	9,288	2	80.50	542	8,430	1	20.20	35,322	161,573	1	93.60	-
227	ภูเก็ต	จังหวัด	134,878	72,001	1	65.60	87	481	2	41.10	1	3	-	15.00	14,657	11,762	3	31.60	1,801	9,493	1	66.70	151,424	93,742	1	20.00	32,505
228	ภูเก็ต	สาขากลาง	68,864	79,704	2	63.20	73	7,076	2	23.80	5	657	2	64.00	10,397	16,107	3	87.60	1,995	19,419	1	43.60	81,334	122,966	-	82.20	14,896
229	มหาสารคาม	จังหวัด	133,785	342,778	3	13.70	-	-	-	-	-	-	-	-	3,371	12,426	-	64.90	2,921	31,505	3	27.20	140,077	386,710	3	5.80	636
230	มหาสารคาม	สาขากันทรวิชัย	67,342	206,964	1	49.20	-	-	-	-	-	-	-	-	1,797	5,138	2	45.70	1,024	10,440	1	92.60	70,163	222,543	1	87.50	976
231	มหาสารคาม	สาขานาเชือก	45,389	181,738	3	91.00	-	-	-	-	-	-	-	-	3,871	26,237	-	48.70	725	9,883	2	1.00	49,985	217,859	2	40.70	-
232	มหาสารคาม	สาขาบรบือ	100,379	423,082	3	89.50	-	-	-	-	-	-	-	-	9,212	47,253	-	59.50	1,464	16,243	-	36.00	111,055	486,579	-	85.00	-
233	มหาสารคาม	สาขาพยัคฆภูมิพิสัย	113,002	434,310	1	16.80	-	-	-	-	-	-	-	-	5,621	19,670	3	86.90	810	10,131	1	44.80	119,433	464,112	2	48.50	-
234	มหาสารคาม	สาขาวาปีปทุม	111,983	461,185	3	32.10	-	-	-	-	-	-	-	-	7,420	34,585	3	60.50	1,680	24,270	2	9.70	121,083	520,042	1	2.30	-
235	มหาสารคาม	สาขาเขียงยืน	56,067	187,439	1	83.70	-	-	-	-	-	-	-	-	9,897	39,038	3	44.90	504	6,282	3	72.40	66,468	232,761	1	1.00	-
236	มหาสารคาม	สาขาโกสุมพิสัย	81,504	270,964	3	94.80	-	-	-	-	-	-	-	-	9,341	50,455	-	90.00	3,310	36,290	1	56.90	94,155	357,710	-	41.70	-
237	มุกดาหาร	จังหวัด	136,635	473,103	-	45.00	-	-	-	-	-	-	-	-	22,052	92,497	1	72.00	4,496	48,148	1	10.30	163,183	613,748	3	27.30	-
238	มุกดาหาร	สาขาคำชะอี	48,850	124,160	3	57.00	-	-	-	-	-	-	-	-	2,019	10,498	3	32.60	959	8,935	2	79.20	51,828	143,595	1	68.80	-
239	ยะลา	จังหวัด	130,308	123,015	3	79.40	-	-	-	-	-	-	-	-	17,380	33,975	2	66.80	3,615	14,902	1	68.50	151,303	171,894	-	14.70	142
240	ยะลา	สาขานันังस्ता	8,492	13,492	3	16.80	4	496	-	33.50	-	-	-	-	6,326	34,518	1	89.40	3,491	50,969	1	12.20	18,313	99,476	1	51.90	-
241	ยะลา	สาขายะหา	11,607	23,924	3	4.50	-	-	-	-	-	-	-	-	16,744	76,584	3	91.30	2,492	27,124	2	26.90	30,843	127,634	1	22.70	-
242	ยะลา	สาขารามัน	68,178	135,647	3	85.10	-	-	-	-	-	-	-	-	13,632	40,318	-	78.40	1,522	15,061	-	9.40	83,333	191,031	1	61.90	-
243	ยะลา	สาขาเบตง	29,732	67,356	1	17.80	-	-	-	-	3	859	1	67.00	1,350	23,280	-	74.50	4,370	59,270	2	1.60	35,460	151,855	-	39.90	-
244	ยโสธร	จังหวัด	149,692	439,928	-	68.50	-	-	-	-	-	-	-	-	15,055	61,776	2	88.60	6,171	56,697	-	70.90	170,918	558,402	-	28.00	-
245	ยโสธร	สาขาคำเขื่อนแก้ว	75,979	246,083	3	70.30	-	-	-	-	-	-	-	-	5,272	16,254	-	21.60	309	2,900	-	43.60	81,560	265,238	-	35.50	-
246	ยโสธร	สาขามหาชนะชัย	84,977	264,098	1	77.60	-	-	-	-	-	-	-	-	8,724	28,041	-	54.00	2,595	17,977	1	95.90	96,296	310,117	-	27.50	-
247	ยโสธร	สาขาเลิงนกทา	45,746	171,946	1	25.80	-	-	-	-	-	-	-	-	5,189	28,401	2	24.70	1,736	22,795	2	54.20	52,671	223,143	2	4.70	-
248	ยโสธร	สาขาकुุดชุม	42,317	201,734	-	35.20	-	-	-	-	-	-	-	-	10,854	56,084	3	28.70	1,304	21,881	2	86.20	54,475	279,700	2	50.10	-
249	ระนอง	จังหวัด	48,519	120,718	2	34.40	-	-	-	-	-	-	-	-	7,811	54,486	3	17.10	3,172	23,692	-	80.80	59,502	198,897	2	32.30	-
250	ระยอง	จังหวัด	195,051	278,720	3	87.20	-	-	-	-	-	-	-	-	6,714	29,221	-	36.80	2,976	29,327	2	10.20	204,741	337,269	2	34.20	16,717
251	ระยอง	สาขาบ้านค่าย	124,623	325,454	-	7.90	-	-	-	-	-	-	-	-	3,407	18,114	3	64.90	3,346	31,183	2	84.90	131,376	374,752	2	57.70	210
252	ระยอง	สาขาบ้านฉาง	45,849	40,745	2	96.90	-	-	-	-	-	-	-	-	1,894	3,047	-	86.90	1,303	12,208	3	38.60	49,046	56,001	3	22.40	2,120
253	ระยอง	สาขาปลวกแดง	78,458	162,127	3	7.20	-	-	-	-	-	-	-	-	2,873	19,889	-	38.00	1,247	21,416	2	60.80	82,578	203,433	2	6.00	2,707
254	ระยอง	สาขาแกลง	119,349	499,417	1	45.90	-	-	-	-	-	-	-	-	4,423	25,411	1	79.60	2,045	19,100	2	80.70	125,817	543,929	2	6.20	1,653
255	ราชบุรี	จังหวัด	144,915	350,813	1	95.20	82	510	1	56.00	-	-	-	-	1,771	8,378	2	31.60	1,160	10,761	-	68.30	147,928	370,463	2	51.10	372
256	ราชบุรี	สาขาจอมบึง	32,709	167,152	3	86.60	-	-	-	-	-	-	-	-	6,415	57,334	-	28.80	837	24,411	3	87.30	39,961	248,899	-	2.70	-

รายงานปริมาณเอกสารสิทธิของสำนักงานที่ดิน แสดงรายสำนักงาน

พื้นที่ ทั่วประเทศ (462 สำนักงาน)

ตั้งแต่เริ่มออกเอกสารสิทธิ (พ.ศ. 2444) ถึงเดือน กันยายน พ.ศ. 2568

(แบบ 201)

ลำดับ	สำนักงานที่ดิน	จังหวัด/สข./สย.	1 โฉนดที่ดิน				2 โฉนดตรวจ/โฉนดแผนที่/ตรวจจอง				3 ตรวจจอง/ ใบเทียบย่ำ				4 น.ส. 3 ก/ น.ส. 3 ข				5 น.ส. 3/แบบหมายเลข 3				รวม 1 - 5				ห้องชุด (ห้อง)
			แปลง	ไร่	งาน	วา	แปลง	ไร่	งาน	วา	แปลง	ไร่	งาน	วา	แปลง	ไร่	งาน	วา	แปลง	ไร่	งาน	วา	แปลง	ไร่	งาน	วา	
257	ราชบุรี	สาขาบ้านโป่ง	98,251	191,022	-	14.40	112	366	3	47.50	-	-	-	-	1,825	7,038	-	41.20	1,586	10,523	-	96.70	101,774	208,950	-	99.80	-
258	ราชบุรี	สาขาปากท่อ	49,244	211,295	3	31.70	6	34	2	7.00	-	-	-	-	1,661	16,993	2	47.30	860	10,024	1	86.70	51,771	238,348	1	72.70	41
259	ราชบุรี	สาขาโพธาราม	109,476	332,482	-	17.20	286	2,899	3	13.10	-	-	-	-	3,132	18,917	2	44.70	4,356	33,279	2	47.50	117,250	387,579	-	22.50	-
260	ราชบุรี	สาขาสวนผึ้ง	9,399	43,672	3	94.70	-	-	-	-	-	-	-	11,076	54,153	2	35.80	547	11,489	-	97.00	21,022	109,315	3	27.50	-	
261	ร้อยเอ็ด	จังหวัด	188,138	420,858	2	44.00	-	-	-	-	-	-	-	7,143	15,598	3	50.70	5,997	45,283	1	74.30	201,278	481,740	3	69.00	172	
262	ร้อยเอ็ด	สาขาจตุรพักตรพิมาน	72,919	260,270	-	71.20	-	-	-	-	-	-	-	1,392	5,523	3	50.30	772	6,156	-	90.40	75,083	271,950	1	11.90	-	
263	ร้อยเอ็ด	สาขาอรัญบุรี	98,446	279,017	1	1.00	-	-	-	-	-	-	-	12,223	33,733	1	30.50	3,268	25,329	1	23.10	113,937	338,079	3	54.60	-	
264	ร้อยเอ็ด	สาขาปทุมรัตน์	44,349	182,977	3	67.80	-	-	-	-	-	-	-	1,006	1,836	3	38.00	239	3,425	-	86.60	45,594	188,239	-	92.40	-	
265	ร้อยเอ็ด	สาขาพนมไพร	80,053	249,006	-	22.80	-	-	-	-	-	-	-	5,825	17,639	1	2.10	1,496	11,123	-	27.10	87,374	277,768	1	52.00	-	
266	ร้อยเอ็ด	สาขาสุวรรณภูมิ	131,457	493,621	-	17.80	-	-	-	-	-	-	-	9,910	42,459	-	58.90	1,939	19,111	-	17.60	143,306	555,190	2	94.30	-	
267	ร้อยเอ็ด	สาขาอาจสามารถ	63,886	210,624	1	44.30	-	-	-	-	-	-	-	3,558	12,182	3	71.40	1,883	17,745	2	49.00	69,327	240,552	3	64.70	-	
268	ร้อยเอ็ด	สาขาเกษตรวิสัย	74,087	316,272	2	91.00	-	-	-	-	-	-	-	6,001	41,742	2	20.80	1,301	22,913	2	7.40	81,389	380,928	3	19.20	-	
269	ร้อยเอ็ด	สาขาเสลภูมิ	79,767	331,275	2	44.30	-	-	-	-	-	-	-	5,447	18,930	1	31.80	2,728	29,310	2	20.00	87,942	379,516	1	96.10	-	
270	ร้อยเอ็ด	สาขาโพหนอง	81,686	285,608	2	38.70	-	-	-	-	-	-	-	35,474	143,071	2	11.80	5,240	73,996	3	39.90	122,400	502,676	3	90.40	-	
271	ลพบุรี	จังหวัด	122,789	360,557	1	12.90	-	-	-	-	-	-	-	436	689	1	59.00	23,092	19,478	3	34.00	146,317	380,725	2	5.90	334	
272	ลพบุรี	สาขาชัยบาดาล	38,721	141,681	2	73.50	-	-	-	-	-	-	-	19,373	94,352	2	36.40	461	4,866	3	56.00	58,555	240,901	-	65.90	-	
273	ลพบุรี	สาขาบ้านหมี่	44,480	299,858	-	79.20	50	128	3	60.00	-	-	-	1,233	13,349	-	54.30	1,418	12,283	3	52.40	47,181	325,620	-	45.90	-	
274	ลพบุรี	สาขาพัฒนานิคม	38,083	229,664	3	15.20	-	-	-	-	-	-	-	1,288	13,992	2	21.10	49	698	1	89.00	39,420	244,355	3	25.30	-	
275	ลพบุรี	สาขาโคกสำโรง	91,877	527,261	3	76.50	29	208	1	97.00	-	-	-	23,450	179,675	2	46.70	2,235	31,111	-	30.10	117,591	738,257	-	50.30	-	
276	ลำปาง	จังหวัด	212,224	260,826	1	86.70	378	751	1	95.80	-	-	-	8,247	15,993	2	32.10	3,268	11,986	-	75.00	224,117	289,557	2	89.60	1,105	
277	ลำปาง	สาขาขาว	29,888	39,920	-	8.80	-	-	-	-	-	-	-	3,071	6,430	1	43.30	1,511	3,411	-	46.00	34,470	49,761	1	98.10	-	
278	ลำปาง	สาขาวังเหนือ	33,592	46,941	-	48.20	-	-	-	-	-	-	-	2,078	4,308	2	31.30	661	1,773	1	50.90	36,331	53,023	-	30.40	-	
279	ลำปาง	สาขาสบปราบ	33,517	65,553	2	47.30	2	49	2	29.00	-	-	-	1,110	3,471	2	15.00	696	3,295	-	34.50	35,325	72,369	3	25.80	-	
280	ลำปาง	สาขาห้างฉัตร	49,709	90,497	2	23.60	-	-	-	-	-	-	-	2,258	5,009	3	7.00	1,271	5,616	-	57.30	53,238	101,123	1	87.90	-	
281	ลำปาง	สาขาเกาะคา	60,725	104,452	2	38.80	6	7	1	3.00	-	-	-	1,575	3,686	3	72.50	1,757	6,667	-	44.50	64,063	114,813	3	58.80	-	
282	ลำปาง	สาขาเถิน	54,251	102,227	2	69.90	5	21	2	83.00	-	-	-	3,417	9,816	3	58.50	2,236	8,471	3	62.60	59,909	120,538	-	74.00	-	
283	ลำปาง	สาขาเสริมงาม	32,004	47,857	-	42.70	-	-	-	-	-	-	-	1,481	3,226	-	73.00	399	1,833	1	26.40	33,884	52,916	2	42.10	-	
284	ลำปาง	สาขาแจ้ห่ม	63,168	67,068	3	52.80	-	-	-	-	-	-	-	5,163	8,166	3	1.50	1,003	2,379	-	19.60	69,334	77,614	2	73.90	-	
285	ลำปาง	สาขาแม่ทะ	69,974	106,963	-	36.90	-	-	-	-	-	-	-	2,616	5,020	3	29.10	1,346	4,220	1	82.00	73,936	116,204	-	48.00	-	
286	ลำปาง	สาขาแม่พริก	20,147	42,337	-	54.20	-	-	-	-	-	-	-	868	2,445	-	81.60	552	2,750	2	67.00	21,567	47,533	-	2.80	-	
287	ลำพูน	จังหวัด	141,655	169,931	1	48.40	-	-	-	-	-	-	-	3,804	9,886	2	36.40	6,970	20,652	2	55.90	152,429	200,470	2	40.70	425	
288	ลำพูน	สาขาบ้านโฮ้ง	39,650	61,849	1	70.10	-	-	-	-	-	-	-	2,368	6,017	1	96.00	927	3,618	-	76.60	42,945	71,485	-	42.70	-	

รายงานปริมาณเอกสารสิทธิของสำนักงานที่ดิน แสดงรายสำนักงาน

พื้นที่ ทั่วประเทศ (462 สำนักงาน)

ตั้งแต่เริ่มออกเอกสารสิทธิ (พ.ศ. 2444) ถึงเดือน กันยายน พ.ศ. 2568

(แบบ 201)

ลำดับ	สำนักงานที่ดิน	จังหวัด/สข./สย.	1 โฉนดที่ดิน				2 โฉนดตรวจ/โฉนดแผนที่/ตรวจจอง				3 ตรวจจอง/ ใบเทียบย่ำ				4 น.ส. 3 ก/ น.ส. 3 ข				5 น.ส. 3/แบบหมายเลข 3				รวม 1 - 5				ห้องชุด (ห้อง)
			แปลง	ไร่	งาน	วา	แปลง	ไร่	งาน	วา	แปลง	ไร่	งาน	วา	แปลง	ไร่	งาน	วา	แปลง	ไร่	งาน	วา	แปลง	ไร่	งาน	วา	
289	ลำพูน	สาขาป่าซาง	64,539	117,517	3	43.10	-	-	-	-	-	-	-	4,494	15,068	2	68.80	2,092	11,362	1	16.50	71,125	143,948	3	28.40	-	
290	ลำพูน	สาขาสี่	50,348	102,331	1	89.20	-	-	-	-	-	-	-	5,300	19,110	-	47.90	2,363	12,112	2	40.70	58,011	133,554	-	77.80	-	
291	ลำพูน	สาขาแม่ทา	24,832	32,706	-	99.40	-	-	-	-	-	-	-	1,853	5,440	2	58.90	919	3,421	2	41.00	27,604	41,568	-	99.30	-	
292	ลำพูน	ส่วนแยกบ้านธิ	22,506	37,873	-	55.70	-	-	-	-	-	-	-	413	774	-	55.50	103	362	2	85.00	23,022	39,009	3	96.20	33	
293	ศรีสะเกษ	จังหวัด	167,806	449,114	-	69.30	-	-	-	-	-	-	-	20,518	47,298	2	15.20	7,645	77,156	2	83.90	195,969	573,569	1	68.40	-	
294	ศรีสะเกษ	สาขากันทรลักษณ์	92,149	366,697	-	82.20	-	-	-	-	-	-	-	14,198	54,704	-	4.20	1,987	18,247	-	98.00	108,334	439,648	1	84.40	-	
295	ศรีสะเกษ	สาขากันทรารมย์	126,007	432,944	2	98.70	-	-	-	-	-	-	-	10,949	29,187	2	73.20	1,687	18,428	2	32.50	138,643	480,561	-	4.40	-	
296	ศรีสะเกษ	สาขาขุขันธ์	77,895	285,256	-	56.20	-	-	-	-	-	-	-	3,761	13,341	1	44.00	1,274	11,571	-	19.00	82,930	310,167	3	19.20	-	
297	ศรีสะเกษ	สาขาขุนหาญ	73,995	255,706	1	1.50	-	-	-	-	-	-	-	3,624	13,450	-	52.90	2,137	17,600	-	6.50	79,756	286,756	1	60.90	-	
298	ศรีสะเกษ	สาขาปรางค์	43,680	174,425	1	23.00	-	-	-	-	-	-	-	2,419	10,001	3	1.40	951	11,450	-	33.50	47,050	195,877	-	57.90	-	
299	ศรีสะเกษ	สาขาราศรีโคธ	90,177	264,148	2	83.40	-	-	-	-	-	-	-	6,463	13,868	3	5.40	1,988	13,809	-	77.10	98,628	291,826	2	65.90	-	
300	ศรีสะเกษ	สาขาอุทุมพรพิสัย	139,051	415,178	3	59.30	-	-	-	-	-	-	-	8,856	23,251	2	31.00	6,129	50,337	1	34.70	154,036	488,767	3	25.00	-	
301	สกลนคร	จังหวัด	177,607	451,660	2	83.30	-	-	-	-	-	-	-	23,037	113,030	3	84.60	4,064	43,175	1	76.90	204,708	607,867	-	44.80	158	
302	สกลนคร	สาขาบ้านม่วง	27,668	169,809	3	51.00	-	-	-	-	-	-	-	3,778	32,400	1	82.90	465	8,933	3	63.90	31,911	211,144	-	97.80	-	
303	สกลนคร	สาขาพรรณานิคม	57,192	239,105	-	6.90	-	-	-	-	-	-	-	3,599	16,506	3	57.30	1,842	20,765	3	80.30	62,633	276,377	-	44.50	-	
304	สกลนคร	สาขาพังโคน	37,044	116,233	2	44.10	-	-	-	-	-	-	-	3,048	13,668	-	13.50	904	8,389	3	97.00	40,996	138,291	2	54.60	-	
305	สกลนคร	สาขาวานรนิวาส	84,045	446,118	2	62.70	-	-	-	-	-	-	-	11,441	75,293	2	70.60	2,986	50,386	1	66.10	98,472	571,798	2	99.40	-	
306	สกลนคร	สาขาวาริชภูมิ	40,001	148,927	1	66.20	-	-	-	-	-	-	-	2,998	17,591	1	77.70	615	7,690	3	0.20	43,614	174,209	2	44.10	-	
307	สกลนคร	สาขาสว่างแดนดิน	135,844	534,461	1	36.90	-	-	-	-	-	-	-	20,858	115,488	1	14.50	4,868	74,116	1	61.60	161,570	724,066	-	13.00	-	
308	สกลนคร	สาขาอากาศอำนวย	56,204	224,686	1	51.10	-	-	-	-	-	-	-	3,618	28,934	-	71.90	617	7,360	2	23.40	60,439	260,981	-	46.40	-	
309	สกลนคร	สาขากุสุมาลย์	63,400	327,908	1	76.10	-	-	-	-	-	-	-	5,626	29,863	3	79.70	1,178	17,712	3	5.20	70,204	375,485	-	61.00	-	
310	สงขลา	จังหวัด	104,666	64,902	1	29.60	4,601	1,350	2	62.40	8	2	-	31.60	3,873	3,048	-	25.90	1,102	3,148	2	14.10	114,250	72,451	2	63.60	311
311	สงขลา	สาขาจะนะ	94,683	192,361	2	27.70	7	21	-	6.00	-	-	-	14,406	49,000	3	97.00	972	7,779	2	40.90	110,068	249,163	-	71.60	-	
312	สงขลา	สาขานาทวี	41,155	100,343	2	80.80	9	379	1	98.00	-	-	-	8,050	46,710	-	55.20	1,021	10,721	-	22.30	50,235	158,154	-	56.30	-	
313	สงขลา	สาขาบงกล่า	99,712	198,232	1	48.80	79	1,298	1	59.90	-	-	-	13,402	38,520	3	25.00	428	9,699	2	39.50	113,621	247,751	-	73.20	-	
314	สงขลา	สาขาระโนด	54,146	162,190	-	76.20	-	-	-	-	-	-	-	6,461	26,603	-	77.40	2,021	18,794	-	80.60	62,628	207,587	1	34.20	-	
315	สงขลา	สาขารัตนภูมิ	82,792	193,408	2	14.10	12	37	1	92.80	-	-	-	6,292	22,287	-	72.80	1,547	7,502	2	90.70	90,643	223,235	3	70.40	-	
316	สงขลา	สาขาสะทิงพระ	49,841	98,244	1	46.90	25	116	-	38.20	-	-	-	6,323	15,401	-	9.70	1,640	6,832	-	7.00	57,829	120,593	-	1.80	-	
317	สงขลา	สาขาสะเดา	80,566	289,237	3	32.40	2,441	4,015	1	19.90	-	-	-	5,579	35,661	3	91.40	1,295	18,989	-	17.20	89,881	347,904	-	60.90	197	
318	สงขลา	สาขาสิงหนคร	62,997	78,647	2	48.40	5	24	2	4.80	-	-	-	4,400	6,869	2	24.20	1,981	6,252	1	10.50	69,383	91,793	3	87.90	-	
319	สงขลา	สาขาหาดใหญ่	305,723	250,745	3	74.70	9,919	3,018	2	83.40	28	6	3	63.00	27,540	39,007	2	7.50	7,382	19,894	3	98.60	350,592	312,674	-	27.20	14,197
320	สงขลา	สาขาเทพา	49,824	180,247	-	86.00	-	-	-	-	-	-	-	13,100	62,918	2	8.40	1,872	18,876	3	71.80	64,796	262,042	2	66.20	-	

รายงานปริมาณเอกสารสิทธิของสำนักงานที่ดิน แสดงรายสำนักงาน

พื้นที่ ทั่วประเทศ (462 สำนักงาน)

ตั้งแต่เริ่มออกเอกสารสิทธิ (พ.ศ. 2444) ถึงเดือน กันยายน พ.ศ. 2568

(แบบ 201)

ลำดับ	สำนักงานที่ดิน	จังหวัด/สข./สย.	1 โฉนดที่ดิน				2 โฉนดตรวจ/โฉนดแผนที่/ตรวจจอง				3 ตรวจจบ/ ใบเทียบย่ำ				4 น.ส. 3 ก/ น.ส. 3 ข				5 น.ส. 3/แบบหมายเลข 3				รวม 1 - 5				ห้องชุด (ห้อง)
			แปลง	ไร่	งาน	วา	แปลง	ไร่	งาน	วา	แปลง	ไร่	งาน	วา	แปลง	ไร่	งาน	วา	แปลง	ไร่	งาน	วา	แปลง	ไร่	งาน	วา	
321	สงขลา	สาขาสะบ้าย้อย	32,289	91,483	-	39.20	-	-	-	-	-	-	-	14,549	58,145	1	11.70	2,994	29,501	3	63.50	49,832	179,130	-	14.40	-	
322	สตูล	จังหวัด	102,434	182,409	3	57.30	-	-	-	-	-	-	-	15,907	53,470	-	15.70	3,383	21,506	2	34.90	121,724	257,385	3	7.90	-	
323	สตูล	สาขาลงู	65,400	134,530	-	88.10	-	-	-	-	-	-	-	16,888	65,356	3	57.60	2,478	11,629	3	74.90	84,766	211,517	-	20.60	-	
324	สมุทรปราการ	จังหวัด	229,582	92,350	3	75.20	7	85	2	26.10	-	-	-	-	-	-	-	158	1,432	2	78.20	229,747	93,869	-	79.50	77,040	
325	สมุทรปราการ	สาขาบางพลี	290,075	325,486	1	71.80	2	127	1	75.00	-	-	-	-	-	-	-	1,142	5,406	2	81.50	291,219	331,020	2	28.30	71,997	
326	สมุทรปราการ	สาขาพระประแดง	61,359	29,549	3	79.50	-	-	-	-	-	-	-	-	-	-	-	86	96	1	56.30	61,445	29,646	1	35.80	11,166	
327	สมุทรปราการ	สาขาพระสมุทรเจดีย์	74,175	62,532	3	79.50	26	1,605	3	86.90	-	-	-	-	-	-	-	2,123	15,296	1	61.50	76,324	79,435	1	27.90	5,785	
328	สมุทรสงคราม	จังหวัด	100,812	223,026	2	30.00	377	2,462	1	65.00	1	7	-	27.00	-	-	-	243	2,004	3	93.60	102,841	227,229	3	14.70	763	
329	สมุทรสาคร	จังหวัด	163,766	239,779	2	25.80	131	2,872	2	30.00	-	-	-	-	-	-	-	823	10,965	1	34.90	164,720	253,617	1	90.70	12,537	
330	สมุทรสาคร	สาขากระทุ่มแบน	88,961	74,802	3	98.60	3	7	1	48.00	-	-	-	-	-	-	-	-	-	-	-	88,964	74,810	1	46.60	7,920	
331	สมุทรสาคร	สาขาบ้านแพ้ว	50,395	154,421	3	49.80	88	485	2	36.20	-	-	-	-	-	-	-	102	653	-	71.00	50,585	155,560	-	57.00	-	
332	สระบุรี	จังหวัด	125,065	260,900	3	64.60	196	500	3	3.50	1	5	3	16.00	-	-	-	1,045	5,420	2	25.20	126,307	266,828	-	9.30	654	
333	สระบุรี	สาขาพระพุทธบาท	75,674	280,004	-	95.80	244	3,204	2	71.90	-	-	-	-	450	928	3	54.50	2,738	19,465	2	91.00	79,106	303,602	3	13.20	-
334	สระบุรี	สาขาหนองแค	82,679	275,647	1	48.10	224	1,085	1	94.00	-	-	-	-	573	3,139	-	72.60	2,353	18,243	2	60.50	85,829	298,115	2	75.20	934
335	สระบุรี	สาขาแก่งคอย	96,885	389,510	2	42.40	131	640	3	71.00	-	-	-	-	6,493	48,936	-	71.00	1,120	12,820	-	42.10	104,629	451,907	3	26.50	423
336	สระแก้ว	จังหวัด	66,371	299,427	2	67.70	-	-	-	-	-	-	-	1,769	8,703	3	22.00	1,936	42,495	1	93.60	70,076	350,626	3	83.30	-	
337	สระแก้ว	สาขาอรัญประเทศ	67,406	366,789	2	64.10	6	444	3	72.50	-	-	-	-	12,238	110,593	1	87.60	2,530	54,332	-	4.40	82,180	532,160	-	28.60	-
338	สิงห์บุรี	จังหวัด	128,033	439,222	1	40.30	-	-	-	-	-	-	-	-	-	-	-	7,373	28,758	2	94.40	135,406	467,981	-	34.70	-	
339	สุพรรณบุรี	จังหวัด	148,843	544,585	2	52.80	27	278	3	-	-	-	-	1,080	2,545	2	40.00	2,274	10,494	3	2.50	152,224	557,904	2	95.30	484	
340	สุพรรณบุรี	สาขาดอนเจดีย์	35,896	179,704	-	57.80	34	266	1	78.00	-	-	-	-	449	2,678	1	89.00	1,114	13,513	-	39.00	37,493	196,161	3	63.80	-
341	สุพรรณบุรี	สาขาศรีประจันต์	47,514	152,533	-	49.30	21	197	2	79.50	-	-	-	-	1,009	2,483	1	76.00	2,572	15,439	2	34.80	51,116	170,653	3	39.60	-
342	สุพรรณบุรี	สาขาสองพี่น้อง	62,289	359,503	-	93.50	35	356	3	6.00	-	-	-	-	1,565	9,152	2	99.20	1,118	14,712	2	80.00	65,007	383,725	1	78.70	-
343	สุพรรณบุรี	สาขาสามชุก	70,238	315,266	1	48.00	73	887	-	48.00	-	-	-	-	3,809	24,145	-	60.90	2,851	29,969	1	71.90	76,971	370,268	-	28.80	-
344	สุพรรณบุรี	สาขาอุทอง	80,232	295,187	1	90.10	94	143	1	79.00	-	-	-	-	2,993	13,916	-	26.30	907	8,491	2	5.10	84,226	317,738	-	0.50	-
345	สุพรรณบุรี	สาขาเดิมบางนางบวช	65,833	304,070	-	35.70	58	680	2	50.20	-	-	-	-	1,619	8,808	3	32.30	1,758	13,757	1	74.30	69,268	327,316	3	92.50	-
346	สุราษฎร์ธานี	จังหวัด	133,714	138,587	3	25.60	88	687	-	59.70	1	-	2	44.00	501	4,256	-	79.80	5,926	29,815	1	46.70	140,230	173,347	-	55.80	2,163
347	สุราษฎร์ธานี	สาขากาญจนดิษฐ์	61,037	210,616	3	36.60	-	-	-	-	-	-	-	8,936	38,299	1	73.10	2,326	13,698	-	47.90	72,299	262,614	1	57.60	-	
348	สุราษฎร์ธานี	สาขาท่าฉาง	26,145	207,859	3	80.20	-	-	-	-	-	-	-	6,301	61,464	3	41.90	3,261	29,353	-	38.50	35,707	298,677	3	60.60	-	
349	สุราษฎร์ธานี	สาขานบ้านนาสาร	52,351	201,461	-	50.30	51	484	-	70.00	-	-	-	6,381	35,012	-	13.20	2,321	17,770	2	32.40	61,104	254,727	-	65.90	-	
350	สุราษฎร์ธานี	สาขาพรแสง	33,152	211,591	-	29.80	-	-	-	-	-	-	-	10,500	83,304	1	5.80	643	5,648	3	14.00	44,295	300,544	-	49.60	-	
351	สุราษฎร์ธานี	สาขาพนพิณ	47,845	185,377	3	53.30	68	344	-	38.20	-	-	-	10,774	79,110	2	63.00	3,000	28,640	2	45.80	61,687	293,473	1	0.30	-	
352	สุราษฎร์ธานี	สาขาเกาะสมุย	63,830	78,252	2	38.30	-	-	-	-	-	-	-	8,106	12,980	3	28.60	1,368	4,527	2	56.90	73,304	95,761	-	23.80	1,170	

รายงานปริมาณเอกสารสิทธิของสำนักงานที่ดิน แสดงรายสำนักงาน

พื้นที่ ทั่วประเทศ (462 สำนักงาน)

ตั้งแต่เริ่มออกเอกสารสิทธิ (พ.ศ. 2444) ถึงเดือน กันยายน พ.ศ. 2568

(แบบ 201)

ลำดับ	สำนักงานที่ดิน	จังหวัด/สข./สย.	1 โฉนดที่ดิน				2 โฉนดตรวจ/โฉนดแทนที่ตรวจอา				3 ตรวจ/ ใบเทียบย่อ				4 น.ส. 3 ก/ น.ส. 3 ข				5 น.ส. 3/แบบหมายเลข 3				รวม 1 - 5				ห้องชุด (ห้อง)
			แปลง	ไร่	งาน	วา	แปลง	ไร่	งาน	วา	แปลง	ไร่	งาน	วา	แปลง	ไร่	งาน	วา	แปลง	ไร่	งาน	วา	แปลง	ไร่	งาน	วา	
353	สุราษฎร์ธานี	สาขาเวียงสระ	30,944	102,215	3	65.90	521	46	2	57.10	-	-	-	-	5,405	17,209	3	51.70	1,090	8,226	3	11.90	37,960	127,699	-	86.60	-
354	สุราษฎร์ธานี	สาขาไชยา	50,014	215,058	3	35.40	-	-	-	-	-	-	-	6,885	46,235	3	68.10	2,480	17,092	-	56.40	59,379	278,386	2	59.90	-	
355	สุราษฎร์ธานี	สาขาน้ำตาขุน	34,831	222,062	2	44.70	4	68	2	81.20	-	-	-	-	8,859	86,018	-	10.10	1,608	19,876	2	53.20	45,302	328,025	3	89.20	-
356	สุราษฎร์ธานี	ส่วนแยกดอนสัก	18,559	83,781	1	56.10	-	-	-	-	-	-	-	2,818	17,072	1	97.90	652	5,878	3	12.50	22,029	106,732	2	66.50	-	
357	สุราษฎร์ธานี	ส่วนแยกเกาะพะงัน	12,996	18,929	2	58.10	-	-	-	-	-	-	-	3,027	9,207	3	37.20	373	1,462	1	82.40	16,396	29,599	3	77.70	-	
358	สุรินทร์	จังหวัด	210,971	534,758	2	81.40	-	-	-	-	-	-	-	11,321	32,953	1	39.90	11,589	102,226	-	72.00	233,881	669,938	-	93.30	-	
359	สุรินทร์	สาขาจอมพระ	39,980	153,142	-	8.10	-	-	-	-	-	-	-	730	3,639	1	13.40	598	6,202	3	27.60	41,308	162,984	-	49.10	-	
360	สุรินทร์	สาขาชุมพลบุรี	45,546	177,340	3	13.50	-	-	-	-	-	-	-	2,632	6,596	-	27.40	616	6,720	1	96.40	48,794	190,657	1	37.30	-	
361	สุรินทร์	สาขาท่าตูม	85,183	302,270	-	14.40	-	-	-	-	-	-	-	4,429	16,935	-	52.20	1,574	15,538	-	78.40	91,186	334,743	1	45.00	-	
362	สุรินทร์	สาขาปราสาท	116,012	453,352	-	54.20	-	-	-	-	-	-	-	7,854	36,357	-	87.20	2,988	28,807	2	2.30	126,854	518,516	3	43.70	-	
363	สุรินทร์	สาขารัตนบุรี	80,242	235,091	2	63.90	-	-	-	-	-	-	-	7,964	30,521	3	13.40	2,123	16,325	3	69.90	90,329	281,939	1	47.20	-	
364	สุรินทร์	สาขาศรีณรงค์	89,632	328,175	3	78.80	-	-	-	-	-	-	-	4,956	16,700	-	73.50	2,041	21,216	2	22.80	96,629	366,092	2	75.10	-	
365	สุรินทร์	สาขาสังขะ	67,171	285,936	2	99.60	-	-	-	-	-	-	-	9,345	53,767	3	86.30	1,561	18,283	-	14.00	78,077	357,987	2	99.90	-	
366	สุรินทร์	ส่วนแยกลำโรงทับ	39,676	128,155	-	11.40	-	-	-	-	-	-	-	2,271	4,985	-	16.70	1,018	10,052	1	93.90	42,965	143,192	2	22.00	-	
367	สุโขทัย	จังหวัด	94,558	416,736	3	30.30	708	1,140	3	86.50	2	22	1	73.00	7,508	47,169	-	49.00	6,208	80,753	2	58.80	108,984	545,822	3	97.60	-
368	สุโขทัย	สาขากงไกรลาศ	41,636	223,975	3	94.50	127	835	2	37.10	22	401	3	23.90	2,518	18,349	3	9.60	1,291	20,441	1	81.50	45,594	264,004	-	46.60	-
369	สุโขทัย	สาขาศรีสัชชนาลัย	47,187	176,450	2	75.60	2	11	1	43.00	-	-	-	7,733	35,979	1	95.80	2,083	21,390	2	77.80	57,005	233,832	-	92.20	-	
370	สุโขทัย	สาขาศรีสำโรง	48,559	190,289	1	62.00	102	480	-	26.40	-	-	-	1,311	7,841	1	43.90	1,443	14,248	3	93.20	51,415	212,859	3	25.50	-	
371	สุโขทัย	สาขาสวรรคโลก	71,436	293,931	-	12.20	327	522	2	33.60	-	-	-	37,207	178,177	-	85.00	4,699	53,388	-	4.90	113,669	526,018	3	35.70	-	
372	หนองคาย	จังหวัด	118,791	309,217	3	11.70	-	-	-	-	-	-	-	3,540	16,636	2	56.60	2,810	19,271	-	41.60	125,142	345,125	3	0.50	86	
373	หนองคาย	สาขาท่าบ่อ	81,187	257,548	-	25.20	-	-	-	-	-	-	-	7,615	35,633	-	10.00	4,062	34,218	3	30.10	92,864	327,399	2	65.30	-	
374	หนองคาย	สาขาโพนพิสัย	73,413	348,839	2	48.30	-	-	-	-	-	-	-	5,763	29,457	3	84.80	1,455	11,552	1	87.90	80,631	389,850	-	21.00	-	
375	หนองบัวลำภู	จังหวัด	142,410	568,414	3	76.00	-	-	-	-	-	-	-	15,054	90,929	1	23.70	3,447	64,900	3	51.80	160,911	724,245	-	51.50	-	
376	หนองบัวลำภู	สาขาศรีบุญเรือง	57,422	275,837	1	85.10	-	-	-	-	-	-	-	2,400	13,751	3	69.30	550	12,607	3	41.90	60,372	302,197	-	96.30	-	
377	อำนาจเจริญ	จังหวัด	163,909	656,255	3	30.80	-	-	-	-	-	-	-	24,392	118,401	1	1.80	5,609	80,462	-	54.00	193,910	855,119	-	86.60	-	
378	อำนาจเจริญ	สาขาหัวตะพาน	41,694	166,377	3	21.50	-	-	-	-	-	-	-	3,116	13,992	3	42.30	809	8,804	1	24.90	45,619	189,174	3	88.70	-	
379	อำนาจเจริญ	ส่วนแยกพนา	17,815	78,372	2	43.70	-	-	-	-	-	-	-	3,527	21,464	3	65.90	449	5,152	1	25.30	21,791	104,989	3	34.90	-	
380	อุดรธานี	จังหวัด	243,907	447,839	-	45.40	-	-	-	-	-	-	-	25,809	106,544	3	35.20	9,974	62,837	2	8.10	279,690	617,221	1	88.70	2,881	
381	อุดรธานี	สาขากุมภวาปี	90,096	340,700	2	4.30	-	-	-	-	-	-	-	12,376	60,841	1	16.60	3,853	56,475	-	69.90	106,325	458,016	3	90.80	-	
382	อุดรธานี	สาขาน้ำแดง	56,221	332,189	2	76.40	-	-	-	-	-	-	-	4,606	29,576	1	71.60	893	13,603	2	52.50	61,720	375,369	3	0.50	-	

รายงานปริมาณเอกสารสิทธิของสำนักงานที่ดิน แสดงรายสำนักงาน

พื้นที่ ทั่วประเทศ (462 สำนักงาน)

ตั้งแต่เริ่มออกเอกสารสิทธิ (พ.ศ. 2444) ถึงเดือน กันยายน พ.ศ. 2568

(แบบ 201)

ลำดับ	สำนักงานที่ดิน	จังหวัด/สข./สย.	1 โฉนดที่ดิน				2 โฉนดตรวจ/โฉนดแผนที่/ตรวจอา				3 ตรวจง/ ใบเทียบย่อ				4 น.ส. 3 ก/ น.ส. 3 ข				5 น.ส. 3/แบบหมายเลข 3				รวม 1 - 5				ห้องชุด (ห้อง)
			แปลง	ไร่	งาน	วา	แปลง	ไร่	งาน	วา	แปลง	ไร่	งาน	วา	แปลง	ไร่	งาน	วา	แปลง	ไร่	งาน	วา	แปลง	ไร่	งาน	วา	
383	อุดรธานี	สาขาบ้านฝือ	38,558	156,885	1	33.10	-	-	-	-	-	-	-	8,245	41,577	3	67.60	1,664	24,623	-	1.10	48,467	223,086	1	1.80	-	
384	อุดรธานี	สาขาศรีธาตุ	27,469	137,212	1	7.10	-	-	-	-	-	-	-	11,458	39,111	1	74.30	343	6,662	3	2.40	39,270	182,986	1	83.80	-	
385	อุดรธานี	สาขาหนองวัวซอ	28,243	89,894	-	49.10	-	-	-	-	-	-	-	5,821	35,639	2	28.80	1,573	23,465	3	21.30	35,637	148,999	1	99.20	-	
386	อุดรธานี	สาขาหนองหาน	95,552	394,823	2	89.50	-	-	-	-	-	-	-	18,842	77,912	3	86.90	4,625	83,198	-	79.30	119,019	555,934	3	55.70	-	
387	อุดรธานี	สาขาเพ็ญ	75,899	361,389	2	92.50	-	-	-	-	-	-	-	14,956	87,345	-	79.70	2,472	33,992	1	38.60	93,327	482,727	1	10.80	-	
388	อุดรธานี	สาขากุด้จับ	40,048	186,020	2	16.80	-	-	-	-	-	-	-	3,915	23,347	2	94.60	272	5,162	2	1.00	44,235	214,530	-	12.40	-	
389	อุดรธานี	ส่วนแยกทุ่งฝน	20,559	91,865	3	14.00	-	-	-	-	-	-	-	1,439	7,389	2	9.80	303	5,761	3	4.00	22,301	105,017	-	27.80	-	
390	อุดรธานี	ส่วนแยกน้ำโสม	2,359	6,759	2	76.00	-	-	-	-	-	-	-	5,680	29,176	-	12.50	1,183	14,953	1	91.20	9,222	50,889	-	79.70	-	
391	อุดรธานี	ส่วนแยกโนนสะอาด	13,701	64,456	3	1.00	-	-	-	-	-	-	-	6,918	55,560	2	46.20	453	9,572	-	86.00	21,072	129,589	-	33.20	-	
392	อุดรดิตต์	จังหวัด	156,093	378,931	3	52.20	13,059	23,939	-	67.20	-	-	-	7,974	22,545	-	6.00	4,418	30,759	3	2.20	181,544	456,175	3	27.60	158	
393	อุดรดิตต์	สาขาตรอน	47,729	182,789	-	13.10	1,873	8,780	-	79.50	-	-	-	4,447	26,804	2	98.70	2,563	40,327	-	97.30	56,612	258,701	-	88.60	-	
394	อุดรดิตต์	สาขาน้ำปาด	51,439	117,007	3	98.20	1	4	2	93.00	-	-	-	5,886	14,297	3	64.00	1,156	4,504	3	80.00	58,482	135,815	2	35.20	-	
395	อุดรดิตต์	สาขาพิชัย	51,755	251,337	3	73.80	3,955	16,861	1	63.90	-	-	-	4,477	22,102	2	82.00	966	11,059	1	23.00	61,153	301,361	-	42.70	-	
396	อุทัยธานี	จังหวัด	88,606	477,373	-	33.70	30	209	-	61.80	-	-	-	2,444	12,196	1	35.90	2,149	22,621	3	40.60	93,229	512,400	1	72.00	-	
397	อุทัยธานี	สาขาบ้านไร่	17,816	100,715	-	52.50	1	31	2	88.00	-	-	-	12,803	138,131	-	86.20	1,970	35,094	-	16.50	32,590	273,972	-	43.20	-	
398	อุทัยธานี	สาขาหนองฉาง	29,373	204,810	3	47.90	-	-	-	-	-	-	-	8,191	46,371	-	28.90	4,192	66,541	-	5.90	41,764	317,894	2	90.70	-	
399	อุบลราชธานี	จังหวัด	189,548	358,493	1	32.00	-	-	-	-	-	-	-	12,424	33,946	-	72.90	4,780	42,554	2	45.30	206,752	434,994	-	50.20	1,574	
400	อุบลราชธานี	สาขาตระการพิชัย	91,329	453,892	3	46.10	-	-	-	-	-	-	-	8,015	36,455	-	31.70	1,927	31,356	-	92.60	101,271	521,704	-	70.40	-	
401	อุบลราชธานี	สาขาน้ำยืน	41,511	201,575	3	31.60	-	-	-	-	-	-	-	4,580	30,406	2	17.60	1,680	18,786	-	85.60	47,771	250,768	2	34.80	-	
402	อุบลราชธานี	สาขาพิบูลมังสาหาร	111,410	582,023	3	28.70	-	-	-	-	-	-	-	13,395	79,795	3	92.80	7,593	71,372	3	6.40	132,398	733,192	2	27.90	-	
403	อุบลราชธานี	สาขาม่วงสามสิบ	67,154	277,746	1	39.20	-	-	-	-	-	-	-	9,038	39,883	2	29.60	1,537	16,954	2	53.00	77,729	334,584	-	21.80	-	
404	อุบลราชธานี	สาขาวารินชำราบ	168,486	561,003	1	77.70	-	-	-	-	-	-	-	13,200	53,665	2	62.50	3,051	40,428	1	60.80	184,737	655,097	2	1.00	-	
405	อุบลราชธานี	สาขาศรีเมืองใหม่	24,826	143,294	2	71.60	-	-	-	-	-	-	-	7,574	35,977	-	73.40	448	5,642	1	91.40	32,848	184,914	-	36.40	-	
406	อุบลราชธานี	สาขาเขมรราษฎร์	61,035	241,692	-	56.70	-	-	-	-	-	-	-	13,558	74,875	1	9.30	1,396	15,499	-	48.40	75,989	332,066	2	14.40	-	
407	อุบลราชธานี	สาขาเชียงใน	73,692	249,644	3	32.30	-	-	-	-	-	-	-	7,675	35,314	1	88.90	2,516	22,270	1	30.40	83,883	307,229	2	51.60	-	
408	อุบลราชธานี	สาขาเดชอุดม	102,558	500,686	3	61.60	-	-	-	-	-	-	-	25,856	170,145	1	88.20	3,135	60,073	1	98.40	131,549	730,905	3	48.20	-	
409	อ่างทอง	จังหวัด	172,800	523,669	3	18.30	-	-	-	-	-	-	-	-	-	-	-	5,731	23,544	-	78.50	178,531	547,213	3	96.80	-	
410	เขียงราย	จังหวัด	181,526	296,053	2	38.00	-	-	-	-	-	-	-	4,000	9,779	-	78.40	3,745	22,721	1	61.00	189,271	328,553	1	77.40	2,082	
411	เขียงราย	สาขาพาน	84,793	222,780	3	6.90	2	18	1	93.00	-	-	-	3,891	13,714	2	10.50	2,027	14,055	3	56.40	90,713	250,569	2	66.80	-	
412	เขียงราย	สาขาเขียงทอง	40,036	101,247	-	28.40	-	-	-	-	-	-	-	3,435	10,257	1	60.20	1,392	10,318	2	80.50	44,863	121,823	-	69.10	-	

รายงานปริมาณเอกสารสิทธิของสำนักงานที่ดิน แสดงรายสำนักงาน

พื้นที่ ทั่วประเทศ (462 สำนักงาน)

ตั้งแต่เริ่มออกเอกสารสิทธิ (พ.ศ. 2444) ถึงเดือน กันยายน พ.ศ. 2568

(แบบ 201)

ลำดับ	สำนักงานที่ดิน	จังหวัด/สข./สย.	1 โฉนดที่ดิน				2 โฉนดตรวจ/โฉนดแผนที่/ตรวจอา				3 ตรวจ/ ใบเทียบย่อ				4 น.ส. 3 ก/ น.ส. 3 ข				5 น.ส. 3/แบบหมายเลข 3				รวม 1 - 5				ห้องชุด (ห้อง)
			แปลง	ไร่	งาน	วา	แปลง	ไร่	งาน	วา	แปลง	ไร่	งาน	วา	แปลง	ไร่	งาน	วา	แปลง	ไร่	งาน	วา	แปลง	ไร่	งาน	วา	
413	เชียงราย	สาขาเชียงแสน	28,633	99,246	2	58.40	-	-	-	-	-	-	-	1,129	6,742	2	23.70	522	4,829	3	3.10	30,284	110,818	-	85.20	-	
414	เชียงราย	สาขาเทิง	86,720	224,511	-	83.40	-	-	-	-	-	-	-	4,208	10,277	2	71.20	1,504	11,675	3	53.00	92,432	246,464	3	7.60	-	
415	เชียงราย	สาขาเวียงชัย	53,256	167,286	3	62.80	-	-	-	-	-	-	-	4,184	17,721	2	0.70	631	5,967	1	16.70	58,071	190,975	2	80.20	184	
416	เชียงราย	สาขาเวียงป่าเป้า	35,518	60,896	3	84.70	-	-	-	-	-	-	-	1,535	4,013	3	81.80	1,084	5,379	-	41.10	38,137	70,290	-	7.60	-	
417	เชียงราย	สาขาแม่จัน	73,627	208,445	2	92.00	-	-	-	-	-	-	-	4,598	16,219	1	65.30	3,544	30,563	3	12.50	81,769	255,228	3	69.80	-	
418	เชียงราย	สาขาแม่สาย	69,155	122,123	2	25.40	-	-	-	-	-	-	-	3,057	5,104	-	31.90	183	1,803	3	16.90	72,395	129,031	-	74.20	98	
419	เชียงราย	ส่วนแยกป่าแดด	16,992	50,574	-	88.60	-	-	-	-	-	-	-	768	3,524	-	68.60	399	4,572	2	26.40	18,159	58,670	-	83.60	-	
420	เชียงราย	ส่วนแยกพญาเม็งราย	25,313	80,296	3	29.40	-	-	-	-	-	-	-	1,189	5,478	-	31.90	836	9,281	2	28.00	27,338	95,056	1	89.30	-	
421	เชียงราย	ส่วนแยกแม่สรวย	26,941	53,552	-	13.50	-	-	-	-	-	-	-	1,354	3,489	-	14.70	713	3,162	3	6.50	29,008	60,203	3	34.70	-	
422	เชียงใหม่	จังหวัด	130,015	50,921	2	87.60	1,081	367	3	66.80	-	-	-	3,329	1,355	-	44.50	3,516	6,588	2	15.80	137,941	59,233	1	14.70	43,552	
423	เชียงใหม่	สาขาจอมทอง	63,240	113,185	3	73.30	6	14	1	24.20	-	-	-	5,165	13,318	-	2.30	3,172	11,590	-	64.00	71,583	138,108	1	63.80	-	
424	เชียงใหม่	สาขาคอยสยะเกิด	76,374	76,705	2	90.50	-	-	-	-	-	-	-	1,037	1,891	1	29.30	870	2,900	1	51.30	78,281	81,497	1	71.10	-	
425	เชียงใหม่	สาขาฝาง	94,558	208,895	1	70.60	1	13	1	58.00	-	-	-	9,444	20,819	1	51.70	5,459	32,516	3	19.40	109,462	262,244	3	99.70	-	
426	เชียงใหม่	สาขาพร้าว	39,518	98,283	2	23.90	-	-	-	-	-	-	-	1,052	2,900	1	96.20	1,740	5,343	-	10.50	42,310	106,527	-	30.60	-	
427	เชียงใหม่	สาขาสันกำแพง	102,704	105,840	-	13.70	-	-	-	-	-	-	-	2,150	3,940	1	93.10	1,675	5,202	1	62.90	106,529	114,982	3	69.70	35	
428	เชียงใหม่	สาขาสันทราย	118,952	89,156	1	82.40	53	235	1	49.50	2	10	-	3,726	5,457	-	11.00	4,637	15,999	-	35.20	127,370	110,857	3	78.10	2,879	
429	เชียงใหม่	สาขาสันป่าตอง	93,080	109,617	3	42.20	-	-	-	-	-	-	-	3,811	5,921	3	68.70	4,694	10,828	2	88.30	101,600	126,412	-	37.20	-	
430	เชียงใหม่	สาขาสารภี	77,831	57,430	1	78.70	-	-	-	-	-	-	-	318	383	-	96.30	394	478	-	53.00	78,543	58,291	3	28.00	190	
431	เชียงใหม่	สาขาหางดง	87,237	63,473	-	45.40	-	-	-	-	-	-	-	1,579	1,778	-	12.90	2,789	6,427	2	73.70	91,605	71,678	3	32.00	1,714	
432	เชียงใหม่	สาขาเชียงดาว	31,735	56,839	-	67.60	-	-	-	-	-	-	-	3,533	9,629	2	7.30	950	3,659	3	99.30	36,218	70,128	2	74.20	-	
433	เชียงใหม่	สาขาแมริม	53,610	52,456	3	12.70	4	216	1	75.00	-	-	-	3,764	5,355	3	13.30	4,089	7,870	1	1.00	61,467	65,899	1	2.00	185	
434	เชียงใหม่	สาขาแม่แตง	43,493	71,184	1	40.20	-	-	-	-	-	-	-	3,727	8,857	3	59.50	3,537	8,584	-	8.20	50,757	88,626	-	7.90	-	
435	เชียงใหม่	ส่วนแยกสะเมิง	11,586	15,895	2	24.20	-	-	-	-	-	-	-	1,138	2,326	-	70.50	608	1,465	-	90.80	13,332	19,686	3	85.50	-	
436	เชียงใหม่	ส่วนแยกฮอด	27,716	66,532	1	81.90	-	-	-	-	-	-	-	8,904	35,947	1	53.20	1,125	3,930	1	89.80	37,745	106,410	1	24.90	-	
437	เชียงใหม่	ส่วนแยกแม่แจ่ม	9,477	9,578	2	60.90	-	-	-	-	-	-	-	1,948	2,629	1	69.30	691	1,857	3	79.80	12,116	14,066	-	10.00	-	
438	เพชรบุรี	จังหวัด	144,964	347,873	1	19.30	525	7,257	-	58.70	1	7	2	1,427	9,009	-	64.40	2,860	20,852	-	21.70	149,777	384,999	-	64.10	920	
439	เพชรบุรี	สาขาชะอำ	82,977	229,226	1	22.10	58	387	3	76.10	-	-	-	2,909	18,750	1	27.60	883	12,508	-	83.10	86,827	260,872	3	8.90	19,813	
440	เพชรบุรี	สาขาท่ายาง	90,793	293,547	1	33.10	297	562	2	65.60	-	-	-	4,299	42,178	1	68.60	1,500	15,515	3	29.00	96,889	351,804	-	96.30	469	

รายงานปริมาณเอกสารสิทธิของสำนักงานที่ดิน แสดงรายสำนักงาน

พื้นที่ ทั่วประเทศ (462 สำนักงาน)

ตั้งแต่เริ่มออกเอกสารสิทธิ (พ.ศ. 2444) ถึงเดือน กันยายน พ.ศ. 2568

(แบบ 201)

ลำดับ	สำนักงานที่ดิน	จังหวัด/สช./สย.	1 โฉนดที่ดิน				2 โฉนดตรวจ/โฉนดแผนที่/ตรวจอา				3 ตรวจ/ ใบเทียบย่อ				4 น.ส. 3 ก/ น.ส. 3 ข				5 น.ส. 3/แบบหมายเลข 3				รวม 1 - 5				ห้องชุด (ห้อง)
			แปลง	ไร่	งาน	วา	แปลง	ไร่	งาน	วา	แปลง	ไร่	งาน	วา	แปลง	ไร่	งาน	วา	แปลง	ไร่	งาน	วา	แปลง	ไร่	งาน	วา	
441	เพชรบุรี	สาขาเขาย้อย	41,387	198,424	2	31.90	180	1,877	3	80.90	-	-	-	-	2,533	26,888	1	33.00	941	13,550	1	27.10	45,041	240,741	-	72.90	-
442	เพชรบูรณ์	จังหวัด	133,294	376,470	2	46.10	-	-	-	-	-	-	-	5,110	21,690	-	47.80	10,421	88,943	-	39.70	148,825	487,103	3	33.60	77	
443	เพชรบูรณ์	สาขาชนแดน	41,192	265,389	1	97.90	-	-	-	-	-	-	-	5,769	57,155	1	84.10	1,557	38,363	-	95.30	48,518	360,908	-	77.30	-	
444	เพชรบูรณ์	สาขาวิเชียรบุรี	92,312	538,095	2	27.50	-	-	-	-	-	-	-	5,599	50,212	2	35.50	1,745	39,221	-	6.60	99,656	627,529	-	69.60	-	
445	เพชรบูรณ์	สาขาหนองไผ่	81,636	348,508	-	49.40	-	-	-	-	-	-	-	5,271	32,983	2	52.10	5,037	70,512	2	27.50	91,944	452,004	1	29.00	-	
446	เพชรบูรณ์	สาขาหล่มสัก	101,913	311,751	1	40.00	-	-	-	-	-	-	-	2,228	11,959	3	3.80	2,419	20,045	-	8.80	106,560	343,756	-	52.60	-	
447	เพชรบูรณ์	สาขาหล่มเก่า	38,482	142,268	3	2.40	-	-	-	-	-	-	-	1,539	8,083	1	55.40	845	5,254	2	36.60	40,866	155,606	2	94.40	-	
448	เพชรบูรณ์	ส่วนแยกเขาค้อ	11,644	22,798	-	22.70	-	-	-	-	-	-	-	2,066	6,476	2	71.40	95	3,168	1	74.60	13,805	32,443	-	68.70	136	
449	เลย	จังหวัด	109,379	256,829	2	93.60	-	-	-	-	-	-	-	10,223	46,699	1	90.40	4,067	31,333	2	69.90	123,669	334,862	3	53.90	81	
450	เลย	สาขาคันซ้าย	31,891	112,705	1	88.00	-	-	-	-	-	-	-	3,917	32,189	1	24.10	1,903	10,733	2	75.90	37,711	155,628	1	88.00	-	
451	เลย	สาขาภูกระดึง	26,391	87,540	2	65.30	-	-	-	-	-	-	-	7,974	39,722	-	29.80	832	7,819	1	13.00	35,197	135,082	-	8.10	-	
452	เลย	สาขาวังสะพุง	91,680	346,985	2	86.60	-	-	-	-	-	-	-	7,824	56,053	-	47.40	3,128	40,440	-	75.50	102,632	443,478	-	9.50	-	
453	เลย	สาขาเชียงคาน	57,748	173,176	2	71.60	-	-	-	-	-	-	-	7,243	38,595	-	78.80	1,513	9,969	1	94.00	66,504	221,741	1	44.40	-	
454	แพร่	จังหวัด	105,165	121,863	2	56.30	-	-	-	-	-	-	-	1,864	4,348	-	42.90	1,929	6,810	-	34.60	108,958	133,021	3	33.80	-	
455	แพร่	สาขาร้องกวาง	50,422	96,803	1	34.30	-	-	-	-	-	-	-	3,944	14,907	1	38.50	1,675	7,916	-	81.40	56,041	119,626	3	54.20	-	
456	แพร่	สาขาลอง	37,565	63,445	-	80.60	-	-	-	-	-	-	-	3,791	8,973	2	86.40	1,690	4,507	2	27.30	43,046	76,926	1	94.30	-	
457	แพร่	สาขาวังชิ้น	31,370	61,395	3	91.40	-	-	-	-	-	-	-	6,096	18,528	2	14.30	1,003	4,607	-	86.70	38,469	84,531	2	92.40	-	
458	แพร่	สาขาสอง	34,019	62,017	-	60.20	-	-	-	-	-	-	-	5,086	13,765	1	50.00	1,153	5,943	2	50.40	40,258	81,726	-	60.60	-	
459	แพร่	สาขาสูงเม่น	83,565	92,318	2	87.00	-	-	-	-	-	-	-	5,521	9,160	1	73.80	5,148	14,170	1	53.10	94,234	115,649	2	13.90	-	
460	แม่ฮ่องสอน	จังหวัด	14,085	29,332	1	0.40	-	-	-	-	-	-	-	759	2,254	-	24.20	1,976	8,219	3	45.70	16,820	39,806	-	70.30	-	
461	แม่ฮ่องสอน	สาขาป่า	12,472	17,014	2	18.10	-	-	-	-	-	-	-	358	621	-	84.00	1,012	3,530	-	78.80	13,842	21,165	-	80.90	-	
462	แม่ฮ่องสอน	สาขาแม่สะเรียง	16,910	23,811	1	46.60	-	-	-	-	-	-	-	1,373	3,802	-	40.10	2,307	8,745	50	1.00	20,590	36,360	1	64.50	-	
		รวม 462 สำนักงาน	37,804,642	104,120,440	3	75.30	246,331	488,691	2	9.20	158,069	200,154	-	91.80	2,872,574	13,112,690	2	40.30	1,186,989	9,249,279	-	84.80	42,268,635	127,171,256	2	1.40	2,024,686

หมายเหตุ ข้อมูลจากระบบตามโครงการพัฒนาระบบสารสนเทศที่ดิน (ระยะที่ 2) ซึ่งเป็นข้อมูลที่สำนักงานที่ดินนำเข้าระบบฯ แล้วเท่านั้น

ลำดับ 321 จัดตั้งสำนักงานที่ดินจังหวัดสงขลา สาขาสะบ้าย้อย ตามประกาศกระทรวงมหาดไทย ลงวันที่ 17 มิถุนายน 2567

รายงานปริมาณเอกสารสิทธิแสดงรายจังหวัด (แบบ 202)

- พื้นที่กรุงเทพมหานครและปริมณฑล	6 จังหวัด
- พื้นที่ภาคกลาง	12 จังหวัด
- พื้นที่ภาคตะวันตก	5 จังหวัด
- พื้นที่ภาคตะวันออก	8 จังหวัด
- พื้นที่ภาคตะวันออกเฉียงเหนือ	20 จังหวัด
- พื้นที่ภาคเหนือ	12 จังหวัด
- พื้นที่ภาคใต้	14 จังหวัด

รายงานปริมาณเอกสารสิทธิของสำนักงานที่ดิน แสดงรายจังหวัด

พื้นที่ กรุงเทพมหานครและปริมณฑล

ตั้งแต่เริ่มออกเอกสารสิทธิ (พ.ศ. 2444) ถึงเดือน กันยายน พ.ศ. 2568

(แบบ 202)

ลำดับ	จังหวัด	1 โฉนดที่ดิน				2 โฉนดตรวจ/โฉนดแผนที่/ตรวจงา				3 ตรวจงา/ ใบเหี้ยบย้า				4 น.ส. 3 ก/ น.ส. 3 ข				5 น.ส. 3/แบบหมายเลข 3				รวม 1 - 5				ห้องชุด (ห้อง)
		แปลง	ไร่	งาน	วา	แปลง	ไร่	งาน	วา	แปลง	ไร่	งาน	วา	แปลง	ไร่	งาน	วา	แปลง	ไร่	งาน	วา	แปลง	ไร่	งาน	วา	
1	กรุงเทพมหานคร	2,211,656	1,011,655	2	30.70	161,059	199,578	2	71.40	157,974	197,862	-	74.00	-	-	-	-	158,067	199,569	2	32.10	2,846,730	1,806,527	2	82.20	1,082,808
2	นครปฐม	556,745	1,139,912	2	50.60	388	2,267	3	98.70	-	-	-	-	3,213	9,630	3	97.50	4,347	36,461	-	18.10	564,693	1,188,272	-	64.90	25,437
3	นนทบุรี	711,961	368,293	2	1.30	-	-	-	-	-	-	-	-	1	15	-	-	10	36	-	61.00	711,972	368,344	2	62.30	174,885
4	ปทุมธานี	821,121	890,090	1	91.20	-	-	-	-	-	-	-	-	-	-	-	-	72	102	2	16.70	821,193	890,193	-	7.90	112,224
5	สมุทรปราการ	655,191	509,920	1	6.00	35	1,818	3	88.00	-	-	-	-	-	-	-	-	3,509	22,232	-	77.50	658,735	533,971	1	71.50	165,988
6	สมุทรสาคร	303,122	469,004	1	74.20	222	3,365	2	14.20	-	-	-	-	-	-	-	-	925	11,618	-	5.90	304,269	483,987	3	94.30	20,457
รวม		5,259,796	4,388,876	3	54.00	161,704	207,031	-	72.30	157,974	197,862	1	74.00	3,214	9,645	3	97.50	166,930	270,019	1	11.30	5,907,592	5,271,296	3	83.10	1,581,799

หมายเหตุ ข้อมูลจากระบบตามโครงการพัฒนาระบบสารสนเทศที่ดิน (ระยะที่ 2) และเป็นข้อมูลที่สำนักงานที่ดินนำเข้าระบบฯ แล้วเท่านั้น

รายงานปริมาณเอกสารสิทธิของสำนักงานที่ดิน แสดงรายจังหวัด

พื้นที่ ภาคกลาง

ตั้งแต่เริ่มออกเอกสารสิทธิ (พ.ศ. 2444) ถึงเดือน กันยายน พ.ศ. 2568

(แบบ 202)

ลำดับ	จังหวัด	1 โฉนดที่ดิน				2 โฉนดตรวจ/โฉนดแผนที่/ตรวจงา				3 ตรวจงา/ ใบเทียบย้า				4 น.ส. 3 ก/ น.ส. 3 ข				5 น.ส. 3/แบบหมายเลข 3				รวม 1 - 5				ห้องชุด (ห้อง)
		แปลง	ไร่	งาน	วา	แปลง	ไร่	งาน	วา	แปลง	ไร่	งาน	วา	แปลง	ไร่	งาน	วา	แปลง	ไร่	งาน	วา	แปลง	ไร่	งาน	วา	
1	กำแพงเพชร	246,602	1,371,423	1	13.60	-	-	-	-	-	-	-	-	15,741	171,410	3	78.50	11,214	214,450	-	42.60	273,557	1,757,284	1	34.70	154
2	ชัยนาท	248,775	1,203,307	-	31.10	296	2,689	2	51.60	-	-	-	-	4,624	58,632	-	42.90	10,857	79,178	3	11.00	264,552	1,571,840	-	76.70	-
3	นครสวรรค์	568,439	3,320,304	2	57.00	1,157	8,966	3	26.80	3	1	1	37.00	20,870	184,926	-	15.60	12,619	179,976	3	39.50	603,088	3,694,175	-	75.90	2,609
4	พระนครศรีอยุธยา	477,477	1,425,957	2	25.50	-	-	-	-	-	-	-	-	-	-	-	-	4,624	6,231	-	95.00	482,101	1,432,188	3	20.50	7,328
5	ลพบุรี	335,950	1,559,023	3	57.30	79	337	1	57.00	-	-	-	-	45,780	302,059	1	17.50	27,255	68,439	-	61.50	409,064	1,929,859	2	93.30	334
6	สมุทรสงคราม	100,812	223,026	2	30.00	377	2,462	1	65.00	1	7	-	27.00	-	-	-	-	243	2,004	3	93.60	102,841	227,229	3	14.70	763
7	สระบุรี	380,303	1,206,063	-	50.90	795	5,431	3	40.40	1	5	3	16.00	7,516	53,004	-	98.10	7,256	55,950	-	18.80	395,871	1,320,454	1	24.20	2,011
8	สิงห์บุรี	128,033	439,222	1	40.30	-	-	-	-	-	-	-	-	-	-	-	-	7,373	28,758	2	94.40	135,406	467,981	-	34.70	-
9	สุพรรณบุรี	510,845	2,150,850	-	27.20	342	2,810	3	40.70	-	-	-	-	12,524	63,730	1	23.70	12,594	106,378	1	7.60	536,305	2,323,768	3	99.20	484
10	อุทัยธานี	135,795	782,899	-	34.10	39	412	2	57.80	-	-	-	-	23,438	196,698	2	51.00	8,311	124,256	3	63.00	167,583	1,104,267	1	5.90	-
11	อ่างทอง	172,800	523,669	3	18.30	-	-	-	-	-	-	-	-	-	-	-	-	5,731	23,544	-	78.50	178,531	547,213	3	96.80	-
12	เพชรบูรณ์	500,473	2,005,281	3	86.00	-	-	-	-	-	-	-	-	27,582	188,561	2	50.10	22,119	265,507	3	89.10	550,174	2,459,351	2	25.20	213
	รวม	3,806,304	16,211,029	1	71.30	3,085	23,111	2	39.30	5	14	-	80.00	158,075	1,219,023	-	77.40	130,196	1,154,677	-	94.60	4,099,073	18,835,615	1	1.80	13,896

หมายเหตุ ข้อมูลจากระบบตามโครงการพัฒนาระบบสารสนเทศที่ดิน (ระยะที่ 2) และเป็นข้อมูลที่สำนักงานที่ดินนำเข้าระบบฯ แล้วเท่านั้น

รายงานปริมาณเอกสารสิทธิของสำนักงานที่ดิน แสดงรายจังหวัด

พื้นที่ ภาคตะวันตก

ตั้งแต่เริ่มออกเอกสารสิทธิ (พ.ศ. 2444) ถึงเดือน กันยายน พ.ศ. 2568

(แบบ 202)

ลำดับ	จังหวัด	1 โฉนดที่ดิน				2 โฉนดตราจอง/โฉนดแผนที่/ตราจองฯ				3 ตราจอง/ ใบเทียบยี่				4 น.ส. 3 ก/ น.ส. 3 ข				5 น.ส. 3/แบบหมายเลข 3				รวม 1 - 5				ห้องชุด (ห้อง)
		แปลง	ไร่	งาน	วา	แปลง	ไร่	งาน	วา	แปลง	ไร่	งาน	วา	แปลง	ไร่	งาน	วา	แปลง	ไร่	งาน	วา	แปลง	ไร่	งาน	วา	
1	กาญจนบุรี	308,214	1,112,303	1	79.20	291	1,379	-	77.40	-	-	-	-	65,687	282,857	2	80.60	25,276	298,519	-	93.90	399,468	1,695,059	-	31.10	1,017
2	ตาก	219,974	644,762	1	51.80	-	-	-	-	-	-	-	-	12,224	64,014	-	2.60	4,880	43,274	2	18.00	237,078	752,050	3	72.40	572
3	ประจวบคีรีขันธ์	342,722	921,041	1	11.50	2,025	708	3	30.20	-	-	-	-	57,897	279,595	3	78.90	11,800	141,280	-	59.60	414,444	1,342,626	-	80.20	20,581
4	ราชบุรี	443,994	1,296,439	1	39.80	486	3,811	2	23.60	-	-	-	-	25,880	162,815	2	29.40	9,346	100,489	2	83.50	479,706	1,563,556	-	76.30	413
5	เพชรบุรี	360,121	1,069,071	2	6.40	1,060	10,085	2	81.30	1	7	2	-	11,168	96,826	-	93.60	6,184	62,426	1	60.90	378,534	1,238,417	1	42.20	21,202
	รวม	1,675,025	5,043,617	3	88.70	3,862	15,985	1	12.50	1	7	2	-	172,856	886,109	1	85.10	57,486	645,990	-	15.90	1,909,230	6,591,709	3	2.20	43,785

หมายเหตุ ข้อมูลจากระบบตามโครงการพัฒนาระบบสารสนเทศที่ดิน (ระยะที่ 2) และเป็นข้อมูลที่สำนักงานที่ดินนำเข้าระบบฯ แล้วเท่านั้น

รายงานปริมาณเอกสารสิทธิของสำนักงานที่ดิน แสงรายจังหวัด

พื้นที่ ภาคตะวันออก

ตั้งแต่เริ่มออกเอกสารสิทธิ (พ.ศ. 2444) ถึงเดือน กันยายน พ.ศ. 2568

(แบบ 202)

ลำดับ	จังหวัด	1 โฉนดที่ดิน				2 โฉนดตราจอง/โฉนดแผนที่/ตราจองฯ				3 ตราจอง/ ใบหยียบย่ำ				4 น.ส. 3 ก/ น.ส. 3 ข				5 น.ส. 3/แบบหมายเลข 3				รวม 1 - 5				ห้องชุด (ห้อง)
		แปลง	ไร่	งาน	วา	แปลง	ไร่	งาน	วา	แปลง	ไร่	งาน	วา	แปลง	ไร่	งาน	วา	แปลง	ไร่	งาน	วา	แปลง	ไร่	งาน	วา	
1	จันทบุรี	269,218	1,133,334	3	48.90	1,875	6,152	2	63.80	2	3	2	70.00	15,154	134,008	3	84.20	4,468	55,058	2	82.50	290,717	1,328,558	3	49.40	945
2	ฉะเชิงเทรา	414,116	1,563,374	2	65.60	288	3,392	3	68.20	5	37	2	32.00	3,133	32,352	2	91.50	2,068	27,514	1	59.60	419,610	1,626,672	1	16.90	5,392
3	ชลบุรี	1,001,992	1,558,339	2	85.10	2,699	13,086	-	88.40	-	-	-	-	21,517	89,305	1	65.40	10,668	87,187	-	53.20	1,036,876	1,747,917	2	92.10	197,942
4	ตราด	101,989	498,861	2	51.30	4	1,114	1	28.00	-	-	-	-	7,006	65,144	3	93.10	2,948	30,364	3	4.70	111,947	595,485	2	77.10	44
5	นครนายก	230,644	791,223	2	23.70	377	6,177	3	11.60	-	-	-	-	1	1	1	2.00	9,277	66,788	2	37.40	240,299	864,191	-	74.70	-
6	ปราจีนบุรี	332,753	1,414,095	-	43.50	1,050	6,789	-	81.40	1	4	1	82.20	18,061	162,760	1	58.10	7,692	106,061	1	34.60	359,557	1,689,710	1	99.80	1,153
7	ระยอง	563,330	1,306,465	3	45.10	-	-	-	-	-	-	-	-	19,311	95,683	3	6.20	10,917	113,237	1	75.20	593,558	1,515,387	-	26.50	23,407
8	สระแก้ว	133,777	666,217	1	31.80	6	444	3	72.50	-	-	-	-	14,007	119,297	1	9.60	4,466	96,827	1	98.00	152,256	882,787	-	11.90	-
	รวม	3,047,819	8,931,912	2	95.00	6,299	37,158	-	13.90	8	45	2	84.20	98,190	698,554	3	10.10	52,504	583,039	3	45.20	3,204,820	10,250,710	1	48.40	228,883

หมายเหตุ ข้อมูลจากระบบตามโครงการพัฒนาระบบสารสนเทศที่ดิน (ระยะที่ 2) และเป็นข้อมูลที่สำนักงานที่ดินนำเข้าระบบฯ แล้วเท่านั้น

รายงานปริมาณเอกสารสิทธิของสำนักงานที่ดิน แสดงรายจังหวัด

พื้นที่ ภาคตะวันออกเฉียงเหนือ

ตั้งแต่เริ่มออกเอกสารสิทธิ (พ.ศ. 2444) ถึงเดือน กันยายน พ.ศ. 2568

(แบบ 202)

ลำดับ	จังหวัด	1 โฉนดที่ดิน				2 โฉนดตรวจจอง/โฉนดแผนที่/ตรวจจองฯ				3 ตรวจจอง/ ใบเทียบย่ำ				4 น.ส. 3 ก/ น.ส. 3 ข				5 น.ส. 3/แบบหมายเลข 3				รวม 1 - 5				ห้องชุด (ห้อง)
		แปลง	ไร่	งาน	วา	แปลง	ไร่	งาน	วา	แปลง	ไร่	งาน	วา	แปลง	ไร่	งาน	วา	แปลง	ไร่	งาน	วา	แปลง	ไร่	งาน	วา	
1	กาฬสินธุ์	566,523	2,025,555	-	19.00	-	-	-	-	-	-	-	-	42,406	205,305	-	83.00	15,285	199,342	3	95.80	624,214	2,430,203	-	97.80	-
2	ขอนแก่น	1,184,225	3,459,554	3	44.10	4	38	3	99.90	-	-	-	-	83,308	379,070	3	3.10	23,921	239,050	1	60.40	1,291,461	4,077,749	-	65.90	11,134
3	ชัยภูมิ	627,693	2,883,254	-	58.20	-	-	-	-	-	-	-	-	44,040	253,837	1	2.00	12,410	137,936	3	8.70	684,144	3,275,032	3	78.20	-
4	นครพนม	512,962	1,847,816	3	63.50	1	21	-	-	1	-	-	-	35,712	180,323	3	67.20	9,953	96,089	2	5.10	558,629	2,124,250	3	35.80	-
5	นครราชสีมา	1,585,906	5,209,625	1	40.50	1,121	2,314	3	50.40	1	-	-	33.00	132,025	537,554	1	13.70	39,192	443,505	-	74.00	1,758,245	6,192,999	-	11.60	13,500
6	บึงกาฬ	130,219	520,048	1	82.70	-	-	-	-	-	-	-	-	15,335	119,280	3	45.20	2,854	40,972	2	0.10	148,408	680,301	3	28.00	-
7	บุรีรัมย์	771,442	2,748,668	-	35.60	-	-	-	-	-	-	-	-	71,152	346,958	1	34.00	25,420	335,449	1	69.80	868,014	3,431,075	-	39.40	522
8	มหาสารคาม	709,451	2,508,465	2	70.80	-	-	-	-	-	-	-	-	50,530	234,806	-	1.10	12,438	145,048	-	40.60	772,419	2,888,319	1	12.50	1,612
9	มุกดาหาร	185,485	597,264	-	2.00	-	-	-	-	-	-	-	-	24,071	102,996	1	4.60	5,455	57,083	3	89.50	215,011	757,344	-	96.10	-
10	ยโสธร	398,711	1,323,790	3	77.40	-	-	-	-	-	-	-	-	45,094	190,558	1	17.60	12,115	122,252	-	50.80	455,920	1,636,601	1	45.80	-
11	ร้อยเอ็ด	914,788	3,029,532	1	42.90	-	-	-	-	-	-	-	-	87,979	332,718	2	66.30	24,863	254,394	3	35.40	1,027,630	3,616,644	2	44.60	172
12	ศรีสะเกษ	810,760	2,643,471	1	73.60	-	-	-	-	-	-	-	-	70,788	205,103	3	27.30	23,798	218,600	-	85.20	905,346	3,067,174	2	86.10	-
13	สกลนคร	679,005	2,658,911	1	78.30	-	-	-	-	-	-	-	-	78,003	442,777	3	52.70	17,539	238,532	-	74.60	774,547	3,340,220	3	5.60	158
14	สุรินทร์	774,413	2,598,223	-	25.30	-	-	-	-	-	-	-	-	51,502	202,456	-	10.00	24,108	225,373	-	77.30	850,023	3,026,052	1	12.60	-
15	หนองคาย	273,391	915,605	1	85.20	-	-	-	-	-	-	-	-	16,918	81,727	2	51.40	8,327	65,042	1	59.60	298,637	1,062,375	1	86.80	86
16	หนองบัวลำภู	199,832	844,252	1	61.10	-	-	-	-	-	-	-	-	17,454	104,681	-	93.00	3,997	77,508	2	93.70	221,283	1,026,442	1	47.80	-
17	อำนาจเจริญ	223,418	901,006	-	96.00	-	-	-	-	-	-	-	-	31,035	153,859	-	10.00	6,867	94,418	3	4.20	261,320	1,149,284	-	10.20	-
18	อุดรธานี	732,612	2,610,037	1	5.20	-	-	-	-	-	-	-	-	120,065	594,023	2	23.80	27,608	340,308	1	55.40	880,285	3,544,367	3	84.40	2,881
19	อุบลราชธานี	931,549	3,570,054	-	77.50	-	-	-	-	-	-	-	-	115,315	590,465	1	66.90	28,063	324,938	1	12.30	1,074,927	4,485,457	-	56.70	1,574
20	เลย	317,089	977,238	1	5.10	-	-	-	-	-	-	-	-	37,181	213,259	-	70.50	11,443	100,296	1	28.30	365,713	1,290,792	3	3.90	81
	รวม	12,529,474	43,872,375	2	44.00	1,126	2,374	3	50.30	2	-	-	33.00	1,169,913	5,471,763	2	43.40	335,656	3,756,144	1	20.80	14,036,176	53,102,689	-	49.80	31,720

หมายเหตุ ข้อมูลจากระบบตามโครงการพัฒนาระบบสารสนเทศที่ดิน (ระยะที่ 2) และเป็นข้อมูลที่สำนักงานที่ดินนำเข้ารระบบฯ แล้วเท่านั้น

รายงานปริมาณเอกสารสิทธิของสำนักงานที่ดิน แสดงรายจังหวัด

พื้นที่ ภาคเหนือ

ตั้งแต่เริ่มออกเอกสารสิทธิ (พ.ศ. 2444) ถึงเดือน กันยายน พ.ศ. 2568

(แบบ 202)

ลำดับ	จังหวัด	1 โฉนดที่ดิน				2 โฉนดตราจอง/โฉนดแผนที่/ตราจองฯ				3 ตราจอง/ ใบเทียบย่ำ				4 น.ส. 3 ก/ น.ส. 3 ข				5 น.ส. 3/แบบหมายเลข 3				รวม 1 - 5				ห้องชุด (ห้อง)
		แปลง	ไร่	งาน	วา	แปลง	ไร่	งาน	วา	แปลง	ไร่	งาน	วา	แปลง	ไร่	งาน	วา	แปลง	ไร่	งาน	วา	แปลง	ไร่	งาน	วา	
1	น่าน	1,069,160	1,405,909	1	18.30	-	-	-	-	-	-	-	-	54,386	105,824	3	0.90	60,108	230,885	3	13.90	1,183,654	1,742,619	3	33.10	-
2	พะเยา	371,777	829,303	1	83.10	3	5	1	61.80	-	-	-	-	12,106	31,898	3	31.90	12,258	75,473	2	19.40	396,144	936,681	-	96.20	292
3	พิจิตร	308,027	1,984,149	2	48.20	10,066	58,303	3	52.90	-	-	-	-	25,197	155,345	2	24.80	13,964	198,732	2	96.00	357,254	2,396,531	3	21.90	-
4	พิษณุโลก	567,745	1,961,927	3	15.10	17,816	57,272	-	72.20	1	14	2	53.00	21,778	115,869	3	89.90	12,647	145,782	1	39.20	619,987	2,280,866	3	69.40	2,937
5	ลำปาง	659,199	974,645	1	9.90	391	830	-	10.80	-	-	-	-	31,884	67,576	2	44.90	14,700	52,404	1	65.80	706,174	1,095,456	-	31.40	1,105
6	ลำพูน	343,530	522,209	2	5.90	-	-	-	-	-	-	-	-	18,232	56,297	2	63.50	13,374	51,530	-	15.70	375,136	630,036	3	85.10	458
7	สุโขทัย	303,376	1,301,383	3	74.60	1,266	2,990	2	26.60	24	424	-	96.90	56,277	287,516	3	83.30	15,724	190,222	3	16.20	376,667	1,782,537	3	97.60	-
8	อุดรดิตถ์	307,016	930,066	3	37.30	18,888	49,585	2	3.60	-	-	-	-	22,784	85,750	1	50.70	9,103	86,651	1	2.50	357,791	1,152,053	2	94.10	158
9	เชียงใหม่	722,510	1,687,015	2	11.50	2	18	1	93.00	-	-	-	-	33,348	106,321	2	38.90	16,580	124,332	2	2.10	772,440	1,917,685	2	45.50	2,364
10	เชียงใหม่	1,061,126	1,245,997	-	95.80	1,160	891	-	11.50	2	10	-	-	54,625	122,511	-	79.10	39,946	125,242	3	43.00	1,156,859	1,494,652	-	29.40	48,555
11	แพร่	342,106	497,844	-	9.80	-	-	-	-	-	-	-	-	26,302	69,683	2	5.90	12,598	43,955	-	33.50	381,006	611,482	2	49.20	-
12	แม่ฮ่องสอน	43,467	70,158	-	65.10	-	-	-	-	-	-	-	-	2,490	6,677	1	48.30	5,295	20,497	-	2.30	51,252	97,331	3	15.70	-
	รวม	6,099,039	13,410,610	2	74.60	49,592	169,897	-	32.40	27	448	3	49.90	359,409	1,211,274	1	62.10	226,297	1,345,710	1	49.60	6,734,364	16,137,936	2	68.60	55,869

หมายเหตุ ข้อมูลจากระบบตามโครงการพัฒนาระบบสารสนเทศที่ดิน (ระยะที่ 2) และเป็นข้อมูลที่สำนักงานที่ดินนำเข้าสู่ระบบฯ แล้วเท่านั้น

รายงานปริมาณเอกสารสิทธิของสำนักงานที่ดิน แสดงรายจังหวัด

พื้นที่ ภาคใต้

ตั้งแต่เริ่มออกเอกสารสิทธิ (พ.ศ. 2444) ถึงเดือน กันยายน พ.ศ. 2568

(แบบ 202)

ลำดับ	จังหวัด	1 โฉนดที่ดิน				2 โฉนดตราจอง/โฉนดแผนที่/ตราจองฯ				3 ตราจอง/ ใบเหี้ยบย้า				4 น.ส. 3 ก/ น.ส. 3 ข				5 น.ส. 3/แบบหมายเลข 3				รวม 1 - 5				ห้องชุด (ห้อง)
		แปลง	ไร่	งาน	วา	แปลง	ไร่	งาน	วา	แปลง	ไร่	งาน	วา	แปลง	ไร่	งาน	วา	แปลง	ไร่	งาน	วา	แปลง	ไร่	งาน	วา	
1	กระบี่	223,369	771,611	-	4.90	22	852	1	64.20	-	-	-	-	55,619	314,117	2	42.80	8,596	90,793	-	55.80	287,606	1,177,374	-	67.70	1,229
2	ชุมพร	263,835	936,655	2	44.30	664	349	-	71.40	4	16	3	48.40	30,909	194,342	-	8.30	8,443	81,305	3	67.30	303,855	1,212,667	2	39.70	33
3	ตรัง	345,828	888,389	-	70.10	1,191	2,377	2	15.40	-	-	-	-	67,444	298,153	2	63.60	18,625	121,426	3	89.60	433,088	1,310,346	2	38.70	660
4	นครศรีธรรมราช	906,387	2,497,477	3	51.20	1,115	3,944	1	53.00	-	-	-	-	105,029	439,070	2	42.90	50,499	293,515	3	26.50	1,063,030	3,234,006	3	73.60	1,034
5	นราธิวาส	361,745	584,709	1	93.40	26	2,051	1	50.80	1	130	1	-	163,660	517,719	-	86.00	20,721	107,398	-	48.90	546,153	1,212,008	1	79.10	-
6	ปัตตานี	478,571	597,647	-	19.70	-	-	-	-	-	-	-	-	87,403	157,986	1	47.20	17,079	70,707	2	32.30	583,054	826,413	2	49.40	197
7	พังงา	129,429	365,204	2	50.60	72	1,857	2	42.10	1	98	2	37.70	35,165	226,641	-	27.40	8,128	94,176	3	90.20	172,795	687,978	-	48.00	-
8	พัทลุง	385,797	891,679	3	22.20	305	2,292	-	59.80	-	-	-	-	42,128	164,079	3	59.90	8,207	41,320	2	62.00	436,437	1,099,371	-	3.90	-
9	ภูเก็ต	203,742	151,706	-	28.80	160	7,558	-	64.90	6	660	2	79.00	25,054	27,870	3	19.20	3,796	28,912	3	10.30	232,758	216,708	2	2.20	47,401
10	ยะลา	248,317	363,437	3	3.60	10	1,588	3	1.50	3	859	1	67.00	55,432	208,677	2	0.40	15,490	167,328	-	18.60	319,252	741,891	-	91.10	142
11	ระนอง	48,519	120,718	2	34.40	-	-	-	-	-	-	-	-	7,811	54,486	3	17.10	3,172	23,692	-	80.80	59,502	198,897	2	32.30	-
12	สงขลา	1,058,394	1,900,044	3	4.80	17,098	10,261	2	65.40	36	8	3	94.60	123,975	404,174	1	6.20	24,255	157,992	2	56.70	1,223,758	2,472,481	1	27.70	14,705
13	สตูล	167,834	316,940	-	45.40	-	-	-	-	-	-	-	-	32,795	118,826	3	73.30	5,861	33,136	2	9.80	206,490	468,902	3	28.50	-
14	สุราษฎร์ธานี	565,418	1,875,795	2	74.30	-	-	-	-	1	-	2	44.00	78,493	490,172	1	70.40	25,048	181,990	3	98.60	669,692	2,549,589	1	93.50	3,333
	รวม	5,387,185	12,262,017	2	47.70	20,663	33,133	2	88.50	52	1,775	1	70.70	910,917	3,616,319	#	64.70	217,920	1,493,698	1	47.40	6,537,470	17,408,637	3	75.40	68,734

หมายเหตุ ข้อมูลจากระบบตามโครงการพัฒนาระบบสารสนเทศที่ดิน (ระยะที่ 2) และเป็นข้อมูลที่สำนักงานที่ดินนำเข้าระบบฯ แล้วเท่านั้น

รายงานปริมาณเอกสารสิทธิรายสำนักงาน แสดงรายอำเภอ (แบบ 201)

- พื้นที่กรุงเทพและปริมณฑล 6 จังหวัด (37 สำนักงาน)

รายงานปริมาณเอกสารสิทธิของสำนักงานที่ดิน แสดงรายอำเภอ
พื้นที่ กรุงเทพมหานคร
ตั้งแต่เริ่มออกเอกสารสิทธิ (พ.ศ. 2444) ถึงเดือน กันยายน พ.ศ. 2568

(แบบ 201)

ลำดับ	สำนักงานที่ดิน	เขต/อำเภอ	1 โฉนดที่ดิน				2 โฉนดตราจอง/โฉนดแผนที่/ตราจองฯ				3 ตราจอง/ ใบเทียบย่ำ				4 น.ส. 3 ก/ น.ส. 3 ข				5 น.ส. 3/แบบหมายเลข 3				รวม 1 - 5				ห้องชุด (ห้อง)
			แปลง	ไร่	งาน	วา	แปลง	ไร่	งาน	วา	แปลง	ไร่	งาน	วา	แปลง	ไร่	งาน	วา	แปลง	ไร่	งาน	วา	แปลง	ไร่	งาน	วา	
1	กรุงเทพมหานคร	ดุสิต	6,302	4,229	2	39.0	0	0	0	0.0	0	0	0	0.0	0	0	0	0.0	0	0	0	0.0	6,302	4,229	2	39.00	2,049
		บางกะปิ	16	37	0	85.1	0	0	0	0.0	0	0	0	0.0	0	0	0	0.0	0	0	0	0.0	16	37	-	85.10	654
		บางคอแหลม	4,906	1,620	3	86.0	0	0	0	0.0	0	0	0	0.0	0	0	0	0.0	0	0	0	0.0	4,906	1,620	3	86.00	7,633
		บางซื่อ	4,332	1,703	2	44.8	0	0	0	0.0	0	0	0	0.0	0	0	0	0.0	0	0	0	0.0	4,332	1,703	-	44.80	194
		บางรัก	46,534	7,619	2	27.7	0	0	0	0.0	0	0	0	0.0	0	0	0	0.0	0	0	0	0.0	46,534	7,619	2	27.70	26,917
		ปทุมวัน	1,708	2,262	3	0.9	0	0	0	0.0	0	0	0	0.0	0	0	0	0.0	0	0	0	0.0	1,708	2,262	3	0.90	7,675
		ป้อมปราบศัตรูพ่าย	1,364	371	0	80.0	0	0	0	0.0	0	0	0	0.0	0	0	0	0.0	0	0	0	0.0	1,364	371	-	80.00	1,999
		พระนคร	1,554	678	2	49.5	0	0	0	0.0	0	0	0	0.0	0	0	0	0.0	0	0	0	0.0	1,554	678	2	49.50	222
		พระนคร (ในพระนคร)	6,263	910	2	66.1	0	0	0	0.0	0	0	0	0.0	0	0	0	0.0	0	0	0	0.0	6,263	910	2	66.10	774
		พระโขนง	6,425	1,736	2	58.6	0	0	0	0.0	0	0	0	0.0	0	0	0	0.0	0	0	0	0.0	6,425	1,736	-	58.60	1,884
		ยานนาวา	6,720	2,607	3	63.9	0	0	0	0.0	0	0	0	0.0	0	0	0	0.0	0	0	0	0.0	6,720	2,607	3	63.90	19,649
		ยานนาวา (เมือง)	8,156	1,931	1	1.4	0	0	0	0.0	0	0	0	0.0	0	0	0	0.0	0	0	0	0.0	8,156	1,931	1	1.40	5,470
		สัมพันธวงศ์	846	118	0	32.1	0	0	0	0.0	0	0	0	0.0	0	0	0	0.0	0	0	0	0.0	846	118	-	32.10	147
		สาทร	3,764	974	3	75.0	0	0	0	0.0	0	0	0	0.0	0	0	0	0.0	0	0	0	0.0	3,764	974	3	75.00	11,173
สามเสน	15,998	3,316	3	35.5	0	0	0	0.0	0	0	0	0.0	0	0	0	0.0	0	0	0	0.0	15,998	3,316	3	35.50	3,001		
รวมสำนักงาน			114,888	30,119	3	45.60	-	-	-	-	-	-	-	-	-	-	-	-	-	-	-	114,888	30,118	3	45.60	89,441	
2	สาขาคอนเมือง	ดอนเมือง	38,067	8,650	1	87.0	0	0	0	0.0	0	0	0.0	0	0	0	0.0	0	0	0	0.0	38,067	8,650	1	87.00	21,517	
		หลักสี่	10,916	3,757	1	48.3	0	0	0	0.0	0	0	0.0	0	0	0	0.0	0	0	0	0.0	10,916	3,757	1	48.30	11,931	
รวมสำนักงาน			48,983	12,407	3	35.30	-	-	-	-	-	-	-	-	-	-	-	-	-	-	-	48,983	12,407	3	35.30	33,448	
3	สาขานบุรี	คลองสาน	4,456	795	3	30.1	0	0	0	0.0	0	0	0.0	0	0	0	0.0	0	0	0	0.0	4,456	795	3	30.10	17,848	
		คลองสาน (บางลำภูล่าง)	19,894	2,817	2	79.2	0	0	0	0.0	0	0	0.0	0	0	0	0.0	0	0	0	0.0	19,894	2,817	2	79.20	219	
		ทุ่งครุ	27,691	7,677	2	69.8	0	0	0	0.0	0	0	0.0	0	0	0	0.0	0	0	0	0.0	27,691	7,677	2	69.80	4,823	
		ธนบุรี	5,743	1,027	0	13.3	0	0	0	0.0	0	0	0.0	0	0	0	0.0	0	0	0	0.0	5,743	1,027	-	13.30	25,157	
		บางกอกใหญ่	31,365	5,659	0	49.8	0	0	0	0.0	0	0	0.0	0	0	0	0.0	2	0	0	74.1	31,367	5,659	1	23.90	8,707	
		ราษฎร์บูรณะ	55,932	14,544	2	15.9	0	0	0	0.0	0	0	0.0	0	0	0	0.0	0	0	0	0.0	55,932	14,544	2	15.90	13,443	
รวมสำนักงาน			146,315	33,128	-	3.70	-	-	-	-	-	-	-	-	-	-	2	-	-	74.10	146,317	33,128	-	77.80	70,197		
4	สาขางอกน้อย	คลองตัน	98,752	38,014	2	17.4	0	0	0	0.0	0	0	0.0	0	0	0	0.0	0	0	0	0.0	98,752	38,014	2	17.40	3,159	
		คลองตัน (บางใหญ่)	1	0	0	73.0	0	0	0	0.0	0	0	0.0	0	0	0	0.0	0	0	0	0.0	1	-	-	73.00	0	
		ทวีวัฒนา	21,446	12,415	0	62.6	0	0	0	0.0	0	0	0.0	0	0	0	0.0	0	0	0	0.0	21,446	12,415	-	62.60	320	
		บางกอกน้อย	46,690	9,902	1	56.6	0	0	0	0.0	0	0	0.0	0	0	0	0.0	0	0	0	0.0	46,690	9,902	1	56.60	13,986	
		บางพลัด	13,393	7,402	1	38.4	0	0	0	0.0	0	0	0.0	0	0	0	0.0	0	0	0	0.0	13,393	7,402	1	38.40	29,000	
รวมสำนักงาน			180,282	67,734	2	48.00	-	-	-	-	-	-	-	-	-	-	-	-	-	-	-	180,282	67,734	2	48.00	46,465	

รายงานปริมาณเอกสารสิทธิของสำนักงานที่ดิน แสดงรายอำเภอ
พื้นที่ กรุงเทพมหานคร
ตั้งแต่เริ่มออกเอกสารสิทธิ (พ.ศ. 2444) ถึงเดือน กันยายน พ.ศ. 2568

(แบบ 201)

ลำดับ	สำนักงานที่ดิน	เขต/อำเภอ	1 โฉนดที่ดิน				2 โฉนดตราจอง/โฉนดแผนที่/ตราจองฯ				3 ตราจอง/ ใบเทียบย่ำ				4 น.ส. 3 ก/ น.ส. 3 ข				5 น.ส. 3/แบบหมายเลข 3				รวม 1 - 5				ห้องชุด (ห้อง)
			แปลง	ไร่	งาน	วา	แปลง	ไร่	งาน	วา	แปลง	ไร่	งาน	วา	แปลง	ไร่	งาน	วา	แปลง	ไร่	งาน	วา	แปลง	ไร่	งาน	วา	
5	สาขาบางกะปิ	บางกะปิ	92,509	23,441	2	6.9	0	0	0	0.0	0	0	0	0.0	0	0	0	0.0	0	0	0	0.0	92,509	23,441	2	6.90	57,005
		วังทองหลาง	10,349	3,248	0	18.6	0	0	0	0.0	0	0	0	0.0	0	0	0	0.0	0	0	0	0.0	10,349	3,248	-	18.60	19,810
รวมสำนักงาน			102,858	26,689	2	25.50	-	-	-	-	-	-	-	-	-	-	-	-	-	-	-	102,858	26,689	2	25.50	76,815	
6	สาขาบางขุนเทียน	จอมทอง	33,301	8,204	0	88.9	0	0	0	0.0	0	0	0	0.0	0	0	0	0.0	0	0	0	0.0	33,301	8,204	-	88.90	13,816
		บางขุนเทียน	144,271	81,198	2	25.1	3,085	1,716	0	97.4	0	0	0	0.0	0	0	0	0.0	91	1,706	3	84.0	147,447	84,621	3	6.50	23,551
		บางบอน	28,863	11,869	3	65.2	0	0	0	0.0	0	0	0	0.0	0	0	0	0.0	0	0	0	0.0	28,863	11,869	3	65.20	1,946
รวมสำนักงาน			206,435	101,272	2	79.20	3,085	1,716	-	97.40	-	-	-	-	-	-	-	91	1,706	3	84.00	209,611	104,695	3	60.60	39,313	
7	สาขาบางเขน	บางเขน	93,601	28,012	2	53.0	0	0	0	0.0	0	0	0	0.0	0	0	0	0.0	0	0	0	0.0	93,601	28,012	2	53.00	37,220
		สายไหม	57,595	15,301	2	63.3	0	0	0	0.0	0	0	0	0.0	0	0	0	0.0	0	0	0	0.0	57,595	15,301	2	63.30	11,574
รวมสำนักงาน			151,196	43,314	1	16.30	-	-	-	-	-	-	-	-	-	-	-	-	-	-	-	151,196	43,314	1	16.30	48,794	
8	สาขาบึงกุ่ม	คันทวยาว	15,360	6,365	-	72.10	-	-	-	-	-	-	-	-	-	-	-	-	-	-	-	-	15,360	6,365	-	72.10	7,683
		บางกะปิ	80,077	20,828	2	5.60	-	-	-	-	-	-	-	-	-	-	-	-	-	-	-	-	80,077	20,828	2	5.60	2,264
		บึงกุ่ม	29,843	7,196	-	16.20	-	-	-	-	-	-	-	-	-	-	-	-	-	-	-	-	29,843	7,196	-	16.20	22,721
		พระโขนง	5,416	2,162	3	94.50	-	-	-	-	-	-	-	-	-	-	-	-	-	-	-	-	5,416	2,162	3	94.50	-
		ลาดพร้าว	744	109	1	40.20	-	-	-	-	-	-	-	-	-	-	-	-	-	-	-	-	744	109	1	40.20	618
		สะพานสูง	24,340	8,045	3	73.50	-	-	-	-	-	-	-	-	-	-	-	-	-	-	-	-	24,340	8,045	3	73.50	664
รวมสำนักงาน			155,780	44,708	-	2.10	-	-	-	-	-	-	-	-	-	-	-	-	-	-	-	155,780	44,708	-	2.10	33,950	
9	สาขาประเวศ	ประเวศ	52,658	52,658	52,658	52,658	52,658	52,658	52,658	52,658	52,658	####	52,658	52,658	52,658	52,658	52,658	52,658	52,658	52,658	52,658	52,658	263,290	329,770	2	90.00	28,516
		พระโขนง	52,658	52,658	52,658	52,658	52,658	52,658	52,658	52,658	52,658	52,658	####	52,658	52,658	52,658	52,658	52,658	52,658	52,658	52,658	52,658	263,290	329,770	2	90.00	18,954
		สวนหลวง	52,658	52,658	52,658	52,658	52,658	52,658	52,658	52,658	52,658	52,658	####	52,658	52,658	52,658	52,658	52,658	52,658	52,658	52,658	52,658	263,290	329,770	2	90.00	30,045
รวมสำนักงาน			157,974	197,862	1	74.00	-	-	-	-	####	####	-	74	-	-	-	-	#####	197,862	-	74.00	789,870	989,312	-	70.00	77,515
10	สาขาพระโขนง	คลองเตย	3,593	1,721	3	63.5	0	0	0	0.0	0	0	0	0.0	0	0	0	0.0	0	0	0	0.0	3,593	1,721	3	63.50	34,857
		บางกะปิ	4,469	1,704	3	94.4	0	0	0	0.0	0	0	0	0.0	0	0	0	0.0	0	0	0	0.0	4,469	1,704	3	94.40	8,080
		บางนา	5,399	2,971	1	30.7	0	0	0	0.0	0	0	0	0.0	0	0	0	0.0	0	0	0	0.0	5,399	2,971	1	30.70	32,234
		พระโขนง	86,515	24,827	2	73.8	0	0	0	0.0	0	0	0	0.0	0	0	0	0.0	0	0	0	0.0	86,515	24,827	2	73.80	62,732
		วัฒนา	5,120	1,737	1	72.2	0	0	0	0.0	0	0	0	0.0	0	0	0	0.0	0	0	0	0.0	5,120	1,737	1	72.20	37,219
รวมสำนักงาน			105,096	32,963	1	34.60	-	-	-	-	-	-	-	-	-	-	-	-	-	-	-	105,096	32,963	1	34.60	175,122	
11	สาขามีนบุรี	คลองสามวา	61,095	42,367	0	76.0	0	0	0	0.0	0	0	0	0.0	0	0	0	0.0	0	0	0	0.0	61,095	42,367	-	76.00	6,133
		มีนบุรี	80,254	30,724	2	80.8	0	0	0	0.0	0	0	0	0.0	0	0	0	0.0	0	0	0	0.0	80,254	30,724	2	80.80	7,983
		มีนบุรี (เมือง)	28,623	16,369	1	11.7	0	0	0	0.0	0	0	0	0.0	0	0	0	0.0	0	0	0	0.0	28,623	16,369	1	11.70	2,333
		แสนแสบ	16,381	11,804	0	87.2	0	0	0	0.0	0	0	0	0.0	0	0	0	0.0	0	0	0	0.0	16,381	11,804	-	87.20	1,205
รวมสำนักงาน			186,353	101,265	1	55.70	-	-	-	-	-	-	-	-	-	-	-	-	-	-	-	186,353	101,265	1	55.70	17,654	

รายงานปริมาณเอกสารสิทธิของสำนักงานที่ดิน แสดงรายอำเภอ
พื้นที่ กรุงเทพมหานคร
ตั้งแต่เริ่มออกเอกสารสิทธิ (พ.ศ. 2444) ถึงเดือน กันยายน พ.ศ. 2568

(แบบ 201)

ลำดับ	สำนักงานที่ดิน	เขต/อำเภอ	1 โฉนดที่ดิน				2 โฉนดตราจอง/โฉนดแผนที่/ตราจองฯ				3 ตราจอง/ ใบเทียบย่ำ				4 น.ส. 3 ก/ น.ส. 3 ข				5 น.ส. 3/แบบหมายเลข 3				รวม 1 - 5				ห้องชุด (ห้อง)			
			แปลง	ไร่	งาน	วา	แปลง	ไร่	งาน	วา	แปลง	ไร่	งาน	วา	แปลง	ไร่	งาน	วา	แปลง	ไร่	งาน	วา	แปลง	ไร่	งาน	วา				
12	สาขาลาดกระบัง	ลาดกระบัง	63,529	35,757	3	97.2	0	0	0	0.0	0	0	0	0.0	0	0	0	0.0	0	0	0	0.0	63,529	35,757	3	97.20	35,222			
		เจียร์ระดับ	5,953	18,198	3	16.4	0	0	0	0.0	0	0	0	0.0	0	0	0	0.0	0	0	0	0.0	5,953	18,198	3	16.40	0			
		แสนแสน	29,379	19,521	1	43.4	0	0	0	0.0	0	0	0	0.0	0	0	0	0.0	0	0	0	0.0	29,379	19,521	1	43.40	55			
รวมสำนักงาน			69,482	53,956	3	13.60	-	-	-	-	-	-	-	-	-	-	-	-	-	-	-	69,482	53,956	3	13.60	35,222				
13	สาขาลาดพร้าว	บางกะปิ	41,729	8,781	-	30.40	-	-	-	-	-	-	-	-	-	-	-	-	-	-	-	-	41,729	8,781	-	30.40	2,047			
		บางเขน	16,194	4,692	3	37.10	-	-	-	-	-	-	-	-	-	-	-	-	-	-	-	-	16,194	4,692	3	37.10	3,211			
		ลาดพร้าว	19,911	5,288	1	91.80	-	-	-	-	-	-	-	-	-	-	-	-	-	-	-	-	19,911	5,288	1	91.80	16,039			
		วังทองหลาง	50	15	-	9.00	-	-	-	-	-	-	-	-	-	-	-	-	-	-	-	-	50	15	-	9.00	-			
รวมสำนักงาน			77,884	18,777	1	68.30	-	-	-	-	-	-	-	-	-	-	-	-	-	-	-	77,884	18,777	1	68.30	21,297				
14	สาขาหนองจอก	หนองจอก	113,757	112,391	2	82.2	0	0	0	0.0	0	0	0	0.0	0	0	0	0.0	0	0	0	0.0	113,757	112,391	2	82.20	1,629			
		เจียร์ระดับ	12,530	26,296	2	40.0	0	0	0	0.0	0	0	0	0.0	0	0	0	0.0	0	0	0	0.0	12,530	26,296	2	40.00	0			
		แสนแสน	4	21	0	55.0	0	0	0	0.0	0	0	0	0.0	0	0	0	0.0	0	0	0	0.0	4	21	-	55.00	0			
รวมสำนักงาน			126,291	138,709	1	77.20	-	-	-	-	-	-	-	-	-	-	-	-	-	-	-	126,291	138,709	1	77.20	1,629				
15	สาขาหนองแขม	บางแค	30,180	11,032	1	41.7	0	0	0	0.0	0	0	0	0.0	0	0	0	0.0	0	0	0	0.0	30,180	11,032	1	41.70	12,308			
		ภาษีเจริญ	135,699	39,363	2	73.4	0	0	0	0.0	0	0	0	0.0	0	0	0	0.0	0	0	0	0.0	135,699	39,363	2	73.40	35,090			
		หนองแขม	42,683	10,819	3	79.2	0	0	0	0.0	0	0	0	0.0	0	0	0	0.0	0	0	0	0.0	42,683	10,819	3	79.20	3,984			
รวมสำนักงาน			208,562	61,215	3	94.30	-	-	-	-	-	-	-	-	-	-	-	-	-	-	-	208,562	61,215	3	94.30	51,382				
16	สาขาห้วยขวาง	ดินแดง	7,297	1,020	0	91.9	0	0	0	0.0	0	0	0	0.0	0	0	0	0.0	0	0	0	0.0	7,297	1,020	-	91.90	18,958			
		ดุสิต	7,848	2,411	1	83.2	0	0	0	0.0	0	0	0	0.0	0	0	0	0.0	0	0	0	0.0	7,848	2,411	1	83.20	261			
		บางกะปิ	4,961	2,180	0	56.8	0	0	0	0.0	0	0	0	0.0	0	0	0	0.0	0	0	0	0.0	4,961	2,180	-	56.80	742			
		บางซื่อ	34,885	8,404	0	74.3	0	0	0	0.0	0	0	0	0.0	0	0	0	0.0	0	0	0	0.0	34,885	8,404	-	74.30	209			
		พญาไท	8,146	2,533	2	58.4	0	0	0	0.0	0	0	0	0.0	0	0	0	0.0	0	0	0	0.0	8,146	2,533	2	58.40	27,343			
		ราชเทวี	3,400	915	3	79.6	0	0	0	0.0	0	0	0	0.0	0	0	0	0.0	0	0	0	0.0	3,400	915	3	79.60	32,226			
รวมสำนักงาน			82,713	22,774	3	86.90	-	-	-	-	-	-	-	-	-	-	-	-	-	-	-	82,713	22,774	3	86.90	149,870				
17	สาขาจตุจักร	จตุจักร	16,652	8,703	-	10.90	-	-	-	-	-	-	-	-	-	-	-	-	-	-	-	-	16,652	8,703	-	10.90	70,152			
		บางซื่อ	73,912	16,051	3	59.50	-	-	-	-	-	-	-	-	-	-	-	-	-	-	-	-	73,912	16,051	3	59.50	44,542			
รวมสำนักงาน			90,564	24,754	3	70.40	-	-	-	-	-	-	-	-	-	-	-	-	-	-	-	90,564	24,754	3	70.40	114,694				
รวมจังหวัด			2,211,656	1,011,655	2	30.70	####	199,578	2	71.40	####	####	-	74	-	-	-	-	-	-	-	####	199,569	2	32.10	2,846,730	1,806,527	2	82.20	1,082,808

หมายเหตุ ข้อมูลจากระบบโครงการพัฒนาสารสนเทศที่ดิน (ระยะที่ 2) ซึ่งเป็นข้อมูลที่สำนักงานที่ดินนำเข้ระบบแล้วเท่านั้น

รายงานปริมาณเอกสารสิทธิของสำนักงานที่ดิน แสดงรายอำเภอ
พื้นที่ นครปฐม
ตั้งแต่เริ่มออกเอกสารสิทธิ (พ.ศ. 2444) ถึงเดือน กันยายน พ.ศ. 2568

(แบบ 201)

ลำดับ	สำนักงานที่ดิน	เขต/อำเภอ	1 โฉนดที่ดิน				2 โฉนดตราจอง/โฉนดแผนที่/ตราจองฯ				3 ตราจอง/ ใบเหยียบย่ำ				4 น.ส. 3 ก/ น.ส. 3 ข				5 น.ส. 3/แบบหมายเลข 3				รวม 1 - 5				ห้องชุด (ห้อง)
			แปลง	ไร่	งาน	วา	แปลง	ไร่	งาน	วา	แปลง	ไร่	งาน	วา	แปลง	ไร่	งาน	วา	แปลง	ไร่	งาน	วา	แปลง	ไร่	งาน	วา	
1	จังหวัดนครปฐม	ดอนตูม	27,183	52,726	3	27.9	0	0	0	0.0	0	0	0	0.0	1,824	4,622	1	58.4	655	4,390	2	23.4	29,662	61,739	3	9.70	0
		เมืองนครปฐม	154,599	229,164	0	37.1	169	1,249	3	57.7	0	0	0	0.0	0	0	0	0.0	2,091	15,167	2	21.2	156,859	245,581	2	16.00	4,446
รวมสำนักงาน			181,782	281,890	3	65.00	169	1,249	3	57.70	-	-	-	-	1,824	4,622	1	58.40	2,746	19,558	-	44.60	186,521	307,321	1	25.70	4,446
2	สาขากำแพงแสน	กำแพงแสน	86,416	235,401	3	59.5	201	966	2	38.0	0	0	0	0.0	1,214	4,524	2	21.8	1,107	14,664	1	53.9	88,938	255,557	1	73.20	925
		รวมสำนักงาน	86,416	235,401	3	59.50	201	966	2	38.00	-	-	-	-	1,214	4,524	2	21.80	1,107	14,664	-	53.90	88,938	255,557	1	73.20	925
3	สาขานครชัยศรี	นครชัยศรี	67,264	144,728	3	88.3	0	0	0	0.0	0	0	0	0.0	0	0	0	0.0	250	931	1	6.0	67,514	145,660	-	94.30	2,689
		พุทธมณฑล	31,025	37,712	3	91.7	0	0	0	0.0	0	0	0	0.0	0	0	0	0.0	5	0	2	38.0	31,030	37,713	2	29.70	5,897
รวมสำนักงาน			98,289	182,441	3	80.00	-	-	-	-	-	-	-	-	-	-	-	-	255	932	-	44.00	98,544	183,373	3	24.00	8,586
4	สาขาบางเลน	บางเลน	72,090	309,896	1	11.4	18	51	2	3.0	0	0	0	0.0	175	484	0	17.3	239	1,306	0	75.6	72,522	311,738	-	7.30	-
		รวมสำนักงาน	72,090	309,896	1	11.40	18	51	2	3.00	-	-	-	-	175	484	-	17.30	239	1,306	-	75.60	72,522	311,738	-	7.30	-
5	สาขาสมาพราน	สามพราน	118,168	130,281	2	34.7	0	0	0	0.0	0	0	0	0.0	0	0	0	0.0	0	0	0	0.0	118,168	130,281	2	34.70	11,480
		รวมสำนักงาน	118,168	130,281	2	34.70	-	-	-	-	-	-	-	-	-	-	-	-	-	-	-	-	-	118,168	130,281	2	34.70
รวมจังหวัด			556,745	1,139,912	2	50.60	388	2,267	3	98.70	-	-	-	-	3,213	9,630	3	97.50	4,347	36,461	-	18.10	564,693	1,188,272	-	64.90	25,437

หมายเหตุ ข้อมูลจากระบบโครงการพัฒนาสารสนเทศที่ดิน (ระยะที่ 2) ซึ่งเป็นข้อมูลที่สำนักงานที่ดินนำเข้ระบบแล้วเท่านั้น

รายงานปริมาณเอกสารสิทธิของสำนักงานที่ดิน แสดงรายอำเภอ
พื้นที่ นนทบุรี
ตั้งแต่เริ่มออกเอกสารสิทธิ (พ.ศ. 2444) ถึงเดือน กันยายน พ.ศ. 2568

(แบบ 201)

ลำดับ	สำนักงานที่ดิน	เขต/อำเภอ	1 โฉนดที่ดิน				2 โฉนดตราจอง/โฉนดแผนที่/ตราจองฯ				3 ตราจอง/ ใบเทียบยี่สิบ				4 น.ส. 3 ก/ น.ส. 3 ข				5 น.ส. 3/แบบหมายเลข 3				รวม 1 - 5				ห้องชุด (ห้อง)
			แปลง	ไร่	งาน	วา	แปลง	ไร่	งาน	วา	แปลง	ไร่	งาน	วา	แปลง	ไร่	งาน	วา	แปลง	ไร่	งาน	วา	แปลง	ไร่	งาน	วา	
1	จังหวัดนนทบุรี	เมืองนนทบุรี	151,317	40,929	0	41.1	0	0	0	0.0	0	0	0	0.0	0	0	0	0.0	0	0	0	0.0	151,317	40,929	-	41.10	77,456
รวมสำนักงาน			151,317	40,929	-	41.10	-	-	-	-	-	-	-	-	-	-	-	-	-	-	-	-	151,317	40,929	-	41.10	77,456
2	สาขาบางบัวทอง	บางบัวทอง	183,199	107,371	0	56.2	0	0	0	0.0	0	0	0	0.0	1	15	0	0.0	0	0	0	0.0	183,200	107,386	-	56.20	15,353
		ปากเกร็ด	2	4	1	64.0	0	0	0	0.0	0	0	0	0.0	0	0	0	0.0	0	0	0	0.0	2	4	1	64.00	0
		ไทรน้อย	60,006	79,648	0	57.7	0	0	0	0.0	0	0	0	0.0	0	0	0	0.0	0	0	0	0.0	60,006	79,648	-	57.70	200
รวมสำนักงาน			243,207	187,023	2	77.90	-	-	-	-	-	-	-	-	1	15	-	-	-	-	-	-	243,208	187,038	2	77.90	15,553
3	สาขาบางใหญ่	ตลาดขวัญ	310	72	2	17.2	0	0	0	0.0	0	0	0	0.0	0	0	0	0.0	0	0	0	0.0	310	72	2	17.20	0
		บางกรวย	87,027	30,961	2	3.9	0	0	0	0.0	0	0	0	0.0	0	0	0	0.0	8	33	3	61.0	87,035	30,995	1	64.90	6,776
		บางบัวทอง	906	377	2	62.2	0	0	0	0.0	0	0	0	0.0	0	0	0	0.0	0	0	0	0.0	906	377	2	62.20	0
		บางใหญ่	108,282	54,315	0	53.1	0	0	0	0.0	0	0	0	0.0	0	0	0	0.0	0	0	0	0.0	108,282	54,315	-	53.10	11,456
รวมสำนักงาน			196,525	85,726	3	36.40	-	-	-	-	-	-	-	-	-	-	-	-	8	33	3	61.00	196,533	85,760	2	97.40	18,232
4	สาขapakเกร็ด	บางบัวทอง	2	6	2	96.2	0	0	0	0.0	0	0	0	0.0	0	0	0	0.0	0	0	0	0.0	2	6	2	96.20	0
		ปากเกร็ด	120,910	54,607	0	49.7	0	0	0	0.0	0	0	0	0.0	0	0	0	0.0	2	2	1	0.0	120,912	54,609	1	49.70	63,644
รวมสำนักงาน			120,912	54,613	2	145.90	-	-	-	-	-	-	-	-	-	-	-	-	2	2	1	-	120,914	54,615	3	145.90	63,644
รวมจังหวัด			711,961	368,293	2	1.30	-	-	-	-	-	-	-	-	1	15	-	-	10	36	-	61.00	711,972	368,344	2	62.30	174,885

หมายเหตุ ข้อมูลจากระบบโครงการพัฒนาสารสนเทศที่ดิน (ระยะที่ 2) ซึ่งเป็นข้อมูลที่สำนักงานที่ดินนำเข้ระบบแล้วเท่านั้น

รายงานปริมาณเอกสารสิทธิของสำนักงานที่ดิน แสดงรายอำเภอ
พื้นที่ ปทุมธานี
ตั้งแต่เริ่มออกเอกสารสิทธิ (พ.ศ. 2444) ถึงเดือน กันยายน พ.ศ. 2568

(แบบ 201)

ลำดับ	สำนักงานที่ดิน	เขต/อำเภอ	1 โฉนดที่ดิน				2 โฉนดตราจอง/โฉนดแผนที่/ตราจองฯ				3 ตราจอง/ ใบเหยียบย่ำ				4 น.ส. 3 ก/ น.ส. 3 ข				5 น.ส. 3/แบบหมายเลข 3				รวม 1 - 5				ห้องชุด (ห้อง)
			แปลง	ไร่	งาน	วา	แปลง	ไร่	งาน	วา	แปลง	ไร่	งาน	วา	แปลง	ไร่	งาน	วา	แปลง	ไร่	งาน	วา	แปลง	ไร่	งาน	วา	
1	จังหวัดปทุมธานี	ลาดหลุมแก้ว	58,637	111,011	3	77.6	0	0	0	0.0	0	0	0	0.0	0	0	0	0.0	0	0	0	0.0	58,637	111,011	3	77.60	3,679
		สามโคก	40,239	65,220	0	57.4	0	0	0	0.0	0	0	0	0.0	0	0	0	0.0	45	73	1	53.0	40,284	65,293	2	10.40	13
		เขียงราก	0	0	0	0.0	0	0	0	0.0	0	0	0	0.0	0	0	0	0.0	0	0	0	0.0	-	-	-	-	735
		เมืองปทุมธานี	132,182	82,737	1	86.2	0	0	0	0.0	0	0	0	0.0	0	0	0	0.0	24	6	2	63.7	132,206	82,744	-	49.90	21,597
รวมสำนักงาน			231,058	258,969	2	21.20	-	-	-	-	-	-	-	-	-	-	-	69	80	-	16.70	231,127	259,049	2	37.90	21,435	
2	สาขาคลองหลวง	คลองหลวง	214,507	181,749	2	68.4	0	0	0	0.0	0	0	0	0.0	0	0	0	0.0	0	0	0	0.0	214,507	181,749	2	68.40	47,976
		รวมสำนักงาน	214,507	181,749	2	68.40	-	-	-	-	-	-	-	-	-	-	-	-	-	-	-	-	214,507	181,749	2	68.40	47,976
3	สาขาธัญบุรี	ธัญบุรี	124,341	64,909	1	83.1	0	0	0	0.0	0	0	0	0.0	0	0	0	0.0	0	0	0	0.0	124,341	64,909	1	83.10	27,371
		หนองเสือ	56,891	203,553	2	64.0	0	0	0	0.0	0	0	0	0.0	0	0	0	0.0	3	22	2	0.0	56,894	203,576	-	64.00	0
รวมสำนักงาน			181,232	268,463	-	47.10	-	-	-	-	-	-	-	-	-	-	-	-	3	22	2	-	181,235	268,485	2	47.10	27,371
4	สาขาลำลูกกา	ลำลูกกา	194,324	180,908	0	54.5	0	0	0	0.0	0	0	0	0.0	0	0	0	0.0	0	0	0	0.0	194,324	180,908	-	54.50	15,442
		รวมสำนักงาน	194,324	180,908	-	54.50	-	-	-	-	-	-	-	-	-	-	-	-	-	-	-	-	194,324	180,908	-	54.50	15,442
รวมจังหวัด			821,121	890,090	1	91.20	-	-	-	-	-	-	-	-	-	-	-	72	102	2	16.70	821,193	890,193	-	7.90	112,224	

หมายเหตุ ข้อมูลจากระบบโครงการพัฒนาสารสนเทศที่ดิน (ระยะที่ 2) ซึ่งเป็นข้อมูลที่สำนักงานที่ดินนำเข้ระบบแล้วเท่านั้น

รายงานปริมาณเอกสารสิทธิของสำนักงานที่ดิน แสดงรายอำเภอ

พื้นที่ สมุทรปราการ

รายงานปริมาณเอกสารสิทธิของสำนักงานที่ดิน แสดงรายอำเภอ

(แบบ 201)

ลำดับ	สำนักงานที่ดิน	เขต/อำเภอ	1 โฉนดที่ดิน				2 โฉนดตราจอง/โฉนดแผนที่/ตราจองฯ				3 ตราจอง/ ใบเหยียบย่ำ				4 น.ส. 3 ก/ น.ส. 3 ข				5 น.ส. 3/แบบหมายเลข 3				รวม 1 - 5				ห้องชุด (ห้อง)
			แปลง	ไร่	งาน	วา	แปลง	ไร่	งาน	วา	แปลง	ไร่	งาน	วา	แปลง	ไร่	งาน	วา	แปลง	ไร่	งาน	วา	แปลง	ไร่	งาน	วา	
1	จังหวัดสมุทรปราการ	เมืองสมุทรปราการ	207,126	87,785	0	19.9	7	85	2	26.1	0	0	0	0.0	0	0	0	0.0	158	1,432	2	78.2	207,291	89,303	1	24.20	70,971
		เมืองฯ (พระโขนง)	22,456	4,565	3	55.3	0	0	0	0.0	0	0	0	0.0	0	0	0	0.0	0	0	0	0.0	22,456	4,565	3	55.30	6,069
รวมสำนักงาน			229,582	92,350	3	75.20	7	85	2	26.10	-	-	-	-	-	-	-	-	158	1,432	2	78.20	229,747	93,869	-	79.50	77,040
2	สาขาบางพลี	บางบ่อ	64,149	120,598	0	55.3	1	6	3	52.0	0	0	0	0.0	0	0	0	0.0	982	4,400	0	97.5	65,132	125,005	1	4.80	5,998
		บางพลี	177,351	162,887	1	95.1	1	120	2	23.0	0	0	0	0.0	0	0	0	0.0	129	983	3	71.0	177,481	163,991	3	89.10	44,016
		บางพลี (พระโขนง)	14,159	6,550	1	12.0	0	0	0	0.0	0	0	0	0.0	0	0	0	0.0	0	0	0	0.0	14,159	6,550	1	12.00	306
		บางเสาธง	34,416	35,450	2	9.4	0	0	0	0.0	0	0	0	0.0	0	0	0	0.0	31	22	2	13.0	34,447	35,473	-	22.40	21,677
รวมสำนักงาน			290,075	325,486	1	71.80	2	127	1	75.00	-	-	-	-	-	-	-	-	1,142	5,406	2	81.50	291,219	331,020	2	28.30	71,997
3	สาขาพระประแดง	พระประแดง	61,359	29,549	3	79.5	0	0	0	0.0	0	0	0	0.0	0	0	0	0.0	86	96	1	56.3	61,445	29,646	1	35.80	11,166
		รวมสำนักงาน	61,359	29,549	3	79.50	-	-	-	-	-	-	-	-	-	-	-	-	-	86	96	1	56.30	61,445	29,646	1	35.80
4	สาขาพระสมุทรเจดีย์	พระสมุทรเจดีย์	74,175	62,532	3	79.5	26	1,605	3	86.9	0	0	0	0.0	0	0	0	0.0	2,123	15,296	1	61.5	76,324	79,435	1	27.90	5,785
		รวมสำนักงาน	74,175	62,532	3	79.50	26	1,605	3	86.90	-	-	-	-	-	-	-	-	-	2,123	15,296	1	61.50	76,324	79,435	1	27.90
รวมจังหวัด			655,191	509,920	1	6.00	35	1,818	3	88.00	-	-	-	-	-	-	-	-	3,509	22,232	-	77.50	658,735	533,971	1	71.50	165,988

หมายเหตุ ข้อมูลจากระบบโครงการพัฒนาสารสนเทศที่ดิน (ระยะที่ 2) ซึ่งเป็นข้อมูลที่สำนักงานที่ดินนำเข้ระบบแล้วเท่านั้น

รายงานปริมาณเอกสารสิทธิของสำนักงานที่ดิน แสดงรายอำเภอ
พื้นที่ สมุทรสาคร
รายงานปริมาณเอกสารสิทธิของสำนักงานที่ดิน แสดงรายอำเภอ

(แบบ 201)

ลำดับ	สำนักงานที่ดิน	เขต/อำเภอ	1 โฉนดที่ดิน				2 โฉนดตราจอง/โฉนดแผนที่/ตราจองฯ				3 ตราจอง/ ใบเหี้ยมย้า				4 น.ส. 3 ก/ น.ส. 3 ข				5 น.ส. 3/แบบหมายเลข 3				รวม 1 - 5				ห้องชุด (ห้อง)			
			แปลง	ไร่	งาน	วา	แปลง	ไร่	งาน	วา	แปลง	ไร่	งาน	วา	แปลง	ไร่	งาน	วา	แปลง	ไร่	งาน	วา	แปลง	ไร่	งาน	วา				
1	จังหวัดสมุทรสาคร	บ้านบ่อ	0	0	0	0.0	11	233	3	21.0	0	0	0	0.0	0	0	0	0.0	0	0	0	0.0	11	233	3	21.00	0			
		เมืองสมุทรสาคร	163,766	239,779	2	25.8	120	2,638	3	9.0	0	0	0	0.0	0	0	0	0.0	823	10,965	1	34.9	164,709	253,383	2	69.70	12,537			
รวมสำนักงาน			163,766	239,779	2	25.80	131	2,872	2	30.00	-	-	-	-	-	-	-	-	-	-	-	823	10,965	1	34.90	164,720	253,617	1	90.70	12,537
2	สาขากระทุ่มแบน	กระทุ่มแบน	88,961	74,802	3	98.6	3	7	1	48.0	0	0	0	0.0	0	0	0	0.0	0	0	0	0.0	88,964	74,810	1	46.60	7,920			
		รวมสำนักงาน	88,961	74,802	3	98.60	3	7	1	48.00	-	-	-	-	-	-	-	-	-	-	-	-	-	88,964	74,810	1	46.60	7,920		
3	สาขาบ้านแพ้ว	บ้านแพ้ว	50,395	154,421	3	49.8	88	485	2	36.2	0	0	0	0.0	0	0	0	0.0	102	652	2	71.0	50,585	155,560	-	57.00	-			
		รวมสำนักงาน	50,395	154,421	3	49.80	88	485	2	36.20	-	-	-	-	-	-	-	-	-	102	653	-	71.00	50,585	155,560	-	57.00	-		
รวมจังหวัด			303,122	469,004	1	74.20	222	3,365	2	14.20	-	-	-	-	-	-	-	-	925	11,618	-	5.90	304,269	483,987	3	94.30	20,457			

หมายเหตุ ข้อมูลจากระบบโครงการพัฒนาสารสนเทศที่ดิน (ระยะที่ 2) ซึ่งเป็นข้อมูลที่สำนักงานที่ดินนำเข้ระบบแล้วเท่านั้น

รายงานปริมาณเอกสารสิทธิรายสำนักงาน แสดงรายอำเภอ (แบบ 201)

- พื้นที่ภาคกลาง 12 จังหวัด (50 สำนักงาน)

รายงานปริมาณเอกสารสิทธิของสำนักงานที่ดิน แสดงรายอำเภอ

พื้นที่ กำแพงเพชร

ตั้งแต่เริ่มออกเอกสารสิทธิ (พ.ศ. 2444) ถึงเดือน กันยายน พ.ศ. 2568

(แบบ 201)

ลำดับ	สำนักงานที่ดิน	เขต/อำเภอ	1 โฉนดที่ดิน				2 โฉนดตรวจ/โฉนดแผนที่/ตรวจองา				3 ตรวจ/ใบเทียบย่อ				4 น.ส. 3 ก/ น.ส. 3 ข				5 น.ส. 3/แบบหมายเลข 3				รวม 1 - 5				ห้องชุด (ห้อง)
			แปลง	ไร่	งาน	วา	แปลง	ไร่	งาน	วา	แปลง	ไร่	งาน	วา	แปลง	ไร่	งาน	วา	แปลง	ไร่	งาน	วา	แปลง	ไร่	งาน	วา	
1	จังหวัดกำแพงเพชร	คลองลาน	393	845	0	53.1	0	0	0	0.0	0	0	0	0.0	0	0	0	0.0	278	4,701	2	78.0	671	5,546	3	31.10	0
		พรานกระต่าย	33,968	187,094	1	64.2	0	0	0	0.0	0	0	0	0.0	4,762	41,546	3	59.7	1,678	35,952	0	33.0	40,408	264,593	1	56.90	0
		ลานกระบือ	10,425	51,698	0	60.7	0	0	0	0.0	0	0	0	0.0	854	6,579	3	84.9	868	17,445	0	79.7	12,147	75,723	1	25.30	0
		เมืองกำแพงเพชร	81,685	325,275	1	36.4	0	0	0	0.0	0	0	0	0.0	2,602	23,175	2	23.4	5,108	81,093	3	15.9	89,395	429,544	2	75.70	154
		โกสัมพีนคร	8,172	36,855	1	77.3	0	0	0	0.0	0	0	0	0.0	39	121	3	76.7	124	1,962	2	93.7	8,335	38,940	-	47.70	0
		โทรจาม	4,787	36,982	2	56.4	0	0	0	0.0	0	0	0	0.0	279	4,041	2	48.4	1,083	29,287	0	81.8	6,149	70,311	1	86.60	0
รวมสำนักงาน			139,430	638,751	-	48.10	-	-	-	-	-	-	-	8,536	75,465	3	93.10	9,139	170,442	2	82.10	157,105	884,659	3	23.30	154	
2	สาขาฉนวนรลักษ์บุรี	ฉนวนรลักษ์บุรี	47,146	300,062	2	50.9	0	0	0	0.0	0	0	0	0.0	3,027	33,300	1	21.9	879	17,510	2	35.9	51,052	350,873	2	8.70	-
		บึงสามัคคี	18,490	147,347	0	80.7	0	0	0	0.0	0	0	0	0.0	1,043	16,918	3	66.6	75	3,126	0	81.0	19,608	167,392	1	28.30	-
รวมสำนักงาน			65,636	447,409	3	31.60	-	-	-	-	-	-	-	4,070	50,219	-	88.50	954	20,636	3	16.90	70,660	518,265	3	37.00	-	
3	สาขาคองขลุ	คลองขลุ	36,571	247,822	0	57.7	0	0	0	0.0	0	0	0	0.0	1,775	23,731	2	69.4	1,083	22,299	3	67.6	39,429	293,853	2	94.70	-
		ทรายทองวัฒนา	3,247	22,353	1	16.1	0	0	0	0.0	0	0	0	0.0	1,305	20,700	2	1.5	29	748	2	18.0	4,581	43,802	1	35.60	-
		ปางศิลาทอง	1,718	15,086	3	60.1	0	0	0	0.0	0	0	0	0.0	55	1,293	2	26.0	9	322	0	58.0	1,782	16,702	2	44.10	-
รวมสำนักงาน			41,536	285,262	1	33.90	-	-	-	-	-	-	-	3,135	45,725	2	96.90	1,121	23,370	2	43.60	45,792	354,358	2	74.40	-	
รวมจังหวัด			246,602	1,371,423	1	13.60	-	-	-	-	-	-	-	15,741	171,410	3	78.50	11,214	214,450	-	42.60	273,557	1,757,284	1	34.70	154	

หมายเหตุ ข้อมูลจากระบบโครงการพัฒนาสารสนเทศที่ดิน (ระยะที่ 2) ซึ่งเป็นข้อมูลที่ดินนำเข้ระบบแล้วเท่านั้น

รายงานปริมาณเอกสารสิทธิของสำนักงานที่ดิน แสดงรายอำเภอ

พื้นที่ ชัยนาท

ตั้งแต่เริ่มออกเอกสารสิทธิ (พ.ศ. 2444) ถึงเดือน กันยายน พ.ศ. 2568

(แบบ 201)

ลำดับ	สำนักงานที่ดิน	เขต/อำเภอ	1 โฉนดที่ดิน				2 โฉนดตรวจ/โฉนดแผนที่/ตรวจองา				3 ตรวจ/ใบเทียบย่อ				4 น.ส. 3 ก/ น.ส. 3 ข				5 น.ส. 3/แบบหมายเลข 3				รวม 1 - 5				ห้องชุด (ห้อง)
			แปลง	ไร่	งาน	วา	แปลง	ไร่	งาน	วา	แปลง	ไร่	งาน	วา	แปลง	ไร่	งาน	วา	แปลง	ไร่	งาน	วา	แปลง	ไร่	งาน	วา	
1	จังหวัดชัยนาท	มโนรมย์	26,363	129,058	2	70.5	36	603	2	25.3	0	0	0	0.0	0	0	0	0.0	1,257	7,455	2	30.4	27,656	137,117	3	26.20	
		สรรพยา	31,440	123,725	1	58.9	67	826	2	48.0	0	0	0	0.0	0	0	0	0.0	2,744	9,425	3	62.7	34,251	133,977	3	69.60	
		เมืองชัยนาท	47,864	133,592	1	80.9	91	820	1	35.6	0	0	0	0.0	0	0	0	0.0	2,058	9,033	2	62.2	50,013	143,446	1	78.70	
รวมสำนักงาน			105,667	386,376	2	10.30	194	2,250	2	8.90	-	-	-	-	-	-	-	-	6,059	25,915	-	55.30	111,920	414,542	-	74.50	-
2	สาขาวัดสิงห์	วัดสิงห์	20,285	145,264	3	20.1	82	89	0	30.1	0	0	0	0.0	208	973	2	15.4	515	6,045	1	28.8	21,090	264,913	3	26.50	
		หนองมะโมง	13,219	129,395	3	76.5	0	0	0	0.0	0	0	0	0.0	468	6,780	2	80.0	470	13,245	2	62.0	14,157	264,913	3	26.50	
รวมสำนักงาน			33,504	274,660	2	96.60	82	89	-	30.10	-	-	-	-	676	7,754	-	95.40	985	19,290	3	90.80	35,247	529,827	2	53.00	-
3	สาขาสรรคบุรี	สรรคบุรี	51,624	179,653	1	55.2	5	48	1	99.0	0	0	0	0.0	336	807	3	18.8	1,665	8,450	1	15.1	53,630	188,959	3	88.10	
		รวมสำนักงาน	51,624	179,653	1	55.20	5	48	1	99.00	-	-	-	-	336	807	3	18.80	1,665	8,450	1	15.10	53,630	188,959	3	88.10	-
4	สาขาหันคา	หันคา	46,066	267,671	0	0.3	15	301	2	13.6	0	0	0	0.0	3,192	46,777	0	61.7	2,137	25,334	2	75.7	51,410	340,084	1	51.30	
		เนินขาม	11,914	94,945	1	68.7	0	0	0	0.0	0	0	0	0.0	420	3,292	3	67.0	11	187	2	74.1	12,345	98,426	-	9.80	
รวมสำนักงาน			57,980	362,616	1	69.00	15	301	2	13.60	-	-	-	-	3,612	50,070	-	28.70	2,148	25,522	1	49.80	63,755	438,510	1	61.10	-
รวมจังหวัด			248,775	1,203,307	-	31.10	296	2,689	2	51.60	-	-	-	-	4,624	58,632	-	42.90	10,857	79,178	3	11.00	264,552	1,571,840	-	76.70	-

หมายเหตุ ข้อมูลจากระบบโครงการพัฒนาสารสนเทศที่ดิน (ระยะที่ 2) ซึ่งเป็นข้อมูลที่สำนักงานที่ดินนำเข้ระบบแล้วเท่านั้น

รายงานปริมาณเอกสารสิทธิของสำนักงานที่ดิน แสดงรายอำเภอ

พื้นที่ นครสวรรค์

ตั้งแต่เริ่มออกเอกสารสิทธิ (พ.ศ. 2444) ถึงเดือน กันยายน พ.ศ. 2568

(แบบ 201)

ลำดับ	สำนักงานที่ดิน	เขต/อำเภอ	1 โฉนดที่ดิน				2 โฉนดตรวจ/โฉนดแผนที่/ตรวจองา				3 ตรวจ/ใบเทียบย่อ				4 น.ส. 3 ก/ น.ส. 3 ข				5 น.ส. 3/แบบหมายเลข 3				รวม 1 - 5				ห้องชุด (ห้อง)
			แปลง	ไร่	งาน	วา	แปลง	ไร่	งาน	วา	แปลง	ไร่	งาน	วา	แปลง	ไร่	งาน	วา	แปลง	ไร่	งาน	วา	แปลง	ไร่	งาน	วา	
1	จังหวัดนครสวรรค์	เก้าเลียว	25,561	127,168	1	86.1	146	1,354	2	97.2	0	0	0	0.0	606	3,453	3	33.8	236	3,730	2	42.0	26,549	135,707	2	59.10	0
		เมืองนครสวรรค์	131,846	309,705	3	65.1	322	1,146	3	2.8	2	1	0	84.0	2,631	17,354	2	1.5	2,852	24,941	2	84.2	137,653	353,150	-	37.60	2,609
		โกรกพระ	20,833	115,473	2	42.9	14	381	3	63.9	0	0	0	0.0	1,473	8,862	3	37.1	491	8,432	3	52.2	22,811	133,151	-	96.10	0
รวมสำนักงาน			178,240	552,347	3	94.10	482	2,883	1	63.90	2	1	-	84.00	4,710	29,671	-	72.40	3,579	37,105	-	78.40	187,013	622,008	3	92.80	2,609
2	สาขาชุมแสง	ชุมแสง	40,404	235,079	2	56.5	226	1,899	1	89.9	0	0	0	0.0	682	2,067	1	4.8	867	10,391	2	2.0	42,179	249,437	3	53.20	-
		รวมสำนักงาน	40,404	235,079	2	56.50	226	1,899	1	89.90	-	-	-	-	682	2,067	1	4.80	867	10,391	2	2.00	42,179	249,437	3	53.20	-
3	สาขาตากถ้ำ	ตากถ้ำ	69,527	401,358	3	57.9	31	388	0	98.3	0	0	0	0.0	2,854	21,231	0	50.6	2,786	33,575	0	60.9	75,198	456,553	1	67.70	-
		รวมสำนักงาน	69,527	401,358	3	57.90	31	388	-	98.30	-	-	-	-	2,854	21,231	-	50.60	2,786	33,575	-	60.90	75,198	456,553	1	67.70	-
4	สาขาท่าตะโก	ท่าตะโก	39,466	358,481	3	89.3	29	41	2	50.8	0	0	0	0.0	829	12,686	0	80.7	534	12,914	2	93.9	40,858	384,124	2	14.70	-
		รวมสำนักงาน	39,466	358,481	3	89.30	29	41	2	50.80	-	-	-	-	829	12,686	-	80.70	534	12,914	2	93.90	40,858	384,124	2	14.70	-
5	สาขาบรรพตพิสัย	บรรพตพิสัย	57,153	372,104	2	14.4	102	851	0	27.2	1	0	0	53.0	2,086	12,266	3	33.9	671	9,015	0	25.0	60,013	394,237	2	53.50	-
		รวมสำนักงาน	57,153	372,104	2	14.40	102	851	-	27.20	1	-	-	53.00	2,086	12,266	3	33.90	671	9,015	-	25.00	60,013	394,237	2	53.50	-
6	สาขาพยุหะคีรี	พยุหะคีรี	46,122	276,642	3	40.9	0	0	0	0.0	0	0	0	0.0	1,737	11,672	0	98.7	789	8,134	2	5.2	48,648	296,449	-	44.80	-
		รวมสำนักงาน	46,122	276,642	3	40.90	-	-	-	-	0.00	0	0	0	0.00	1,737	11,672	-	98.70	789	8,134	2	5.20	48,648	296,449	-	44.80
7	สาขาลาดยาว	ชุมตาบง	0	0	0	0.0	0	0	0	0.0	0	0	0	0.0	67	776	0	29.0	27	825	1	3.0	94	1,601	1	32.00	-
		ลาดยาว	47,162	338,220	2	88.8	174	1,488	3	74.0	0	0	0	0.0	2,069	19,693	2	36.0	899	17,391	3	65.3	50,304	376,795	-	64.10	-
		แม่वंกั	4,136	30,560	0	52.6	0	0	0	0.0	0	0	0	0.0	590	8,625	0	68.3	131	2,198	3	15.2	4,857	41,384	-	36.10	-
รวมสำนักงาน			51,298	368,780	3	41.40	174	1,488	3	74.00	-	-	-	2,726	29,094	3	33.30	1,057	20,415	3	83.50	55,255	419,780	2	32.20	-	
8	สาขาหนองบัว	หนองบัว	37,241	348,522	3	33.5	113	1,414	0	22.7	0	0	0	0.0	1,550	18,069	3	34.7	1,645	34,712	3	28.1	40,549	402,719	2	19.00	-
		รวมสำนักงาน	37,241	348,522	3	33.50	113	1,414	-	22.70	-	-	-	-	1,550	18,069	3	34.70	1,645	34,712	3	28.10	40,549	402,719	2	19.00	-
9	สาขาตากฟ้า	ตากฟ้า	29,594	259,694	1	67.6	0	0	0	0.0	0	0	0	0.0	843	9,687	3	8.9	74	1,713	2	35.0	30,511	271,095	3	11.50	-
		รวมสำนักงาน	29,594	259,694	1	67.60	-	-	-	-	0.00	0	0	0	0.00	843	9,687	3	8.90	74	1,713	2	35.00	30,511	271,095	3	11.50
10	ส่วนแยกไพศาลี	ไพศาลี	19,394	147,290	2	61.4	0	0	0	0.0	0	0	0	0.0	2,853	38,478	2	97.6	617	11,998	1	27.5	22,864	197,767	2	86.50	-
		รวมสำนักงาน	19,394	147,290	2	61.40	-	-	-	-	0.00	0	0	0	0.00	2,853	38,478	2	97.60	617	11,998	1	27.50	22,864	197,767	2	86.50
รวมจังหวัด			568,439	3,320,304	2	57.00	1,157	8,966	3	26.80	3	1	1	37.00	20,870	184,926	-	15.60	12,619	179,976	3	39.50	603,088	3,694,175	-	75.90	2,609

หมายเหตุ ข้อมูลจากระบบโครงการพัฒนาสารสนเทศที่ดิน (ระยะที่ 2) ซึ่งเป็นข้อมูลที่สำนักงานที่ดินนำเข้ระบบแล้วเท่านั้น

รายงานปริมาณเอกสารสิทธิของสำนักงานที่ดิน แสดงรายอำเภอ

พื้นที่ พระนครศรีอยุธยา

ตั้งแต่เริ่มออกเอกสารสิทธิ (พ.ศ. 2444) ถึงเดือน กันยายน พ.ศ. 2568

(แบบ 201)

ลำดับ	สำนักงานที่ดิน	เขต/อำเภอ	1 โฉนดที่ดิน				2 โฉนดตรวจง/โฉนดแผนที่/ตรวจง				3 ตรวจง/ ใบเทียบย่อ				4 น.ส. 3 ก/ น.ส. 3 ข				5 น.ส. 3/แบบหมายเลข 3				รวม 1 - 5				ห้องชุด (ห้อง)
			แปลง	ไร่	งาน	วา	แปลง	ไร่	งาน	วา	แปลง	ไร่	งาน	วา	แปลง	ไร่	งาน	วา	แปลง	ไร่	งาน	วา	แปลง	ไร่	งาน	วา	
1	จังหวัดพระนครศรีอยุธยา	นครหลวง	24,928	79,726	3	82.9	0	0	0	0.0	0	0	0	0.0	0	0	0	0.0	160	235	0	42.8	25,088	79,962	-	25.70	0
		บางบาล	18,850	56,541	1	28.6	0	0	0	0.0	0	0	0	0.0	0	0	0	0.0	1,902	2,063	0	15.6	20,752	58,604	1	44.20	0
		บางปะหัน	24,883	71,443	2	51.5	0	0	0	0.0	0	0	0	0.0	0	0	0	0.0	107	164	3	9.0	24,990	71,608	1	60.50	0
		บางไทร	30,183	131,804	0	23.5	0	0	0	0.0	0	0	0	0.0	0	0	0	0.0	279	761	0	72.6	30,462	132,565	-	96.10	52
		พระนครศรีอยุธยา	48,641	65,722	3	21.3	0	0	0	0.0	0	0	0	0.0	0	0	0	0.0	468	604	1	75.5	49,109	66,327	-	96.80	2,292
		เสนาใหญ่	2,023	11,104	1	43.7	0	0	0	0.0	0	0	0	0.0	0	0	0	0.0	0	0	0	0.0	2,023	11,104	1	43.70	0
รวมสำนักงาน			149,508	416,343	-	51.50	-	-	-	-	-	-	-	-	-	-	-	2,916	3,828	2	15.50	152,424	420,171	2	67.00	2,344	
2	สาขาท่าเรือ	ท่าเรือ	26,703	73,013	2	20.9	0	0	0	0.0	0	0	0	0.0	0	0	0	0.0	13	31	2	18.0	26,716	73,045	-	38.90	-
		ท่าเรือ (พระพุทธบาท)	1	8	2	80.0	0	0	0	0.0	0	0	0	0.0	0	0	0	0.0	0	0	0	0.0	1	8	2	80.00	-
		บ้านแพรก	4,542	18,447	0	74.0	0	0	0	0.0	0	0	0	0.0	0	0	0	0.0	49	35	0	4.9	4,591	18,482	-	78.90	-
		บ้านแพรก (นครใหญ่)	460	2,298	3	79.2	0	0	0	0.0	0	0	0	0.0	0	0	0	0.0	0	0	0	0.0	460	2,298	3	79.20	-
		ภาชี	18,397	61,518	3	79.1	0	0	0	0.0	0	0	0	0.0	0	0	0	0.0	295	721	3	7.4	18,692	62,240	2	86.50	-
		ภาชี(นครน้อย)	3	3	3	3.0	0	0	0	0.0	0	0	0	0.0	0	0	0	0.0	0	0	0	0.0	3	3	3	3.00	-
		ภาชี (นครหลวง)	480	2,023	2	98.2	0	0	0	0.0	0	0	0	0.0	0	0	0	0.0	0	0	0	0.0	480	2,023	2	98.20	-
		ภาชี (อุทัยใหญ่)	1,977	3,865	2	36.3	0	0	0	0.0	0	0	0	0.0	0	0	0	0.0	0	0	0	0.0	1,977	3,865	2	36.30	-
		มหาราช	14,650	57,964	2	88.7	0	0	0	0.0	0	0	0	0.0	0	0	0	0.0	120	182	1	56.0	14,770	58,147	-	44.70	-
รวมสำนักงาน			67,213	219,145	-	59.40	-	-	-	-	-	-	-	-	-	-	-	477	970	2	86.30	67,690	220,115	3	45.70	-	
3	สาขาวังน้อย	บางปะอิน	75,001	124,107	3	64.5	0	0	0	0.0	0	0	0	0.0	0	0	0	0.0	273	582	3	44.0	75,274	124,690	3	8.50	4,173
		บางปะอิน (คลองหลวง)	95	548	0	10.2	0	0	0	0.0	0	0	0	0.0	0	0	0	0.0	0	0	0	0.0	95	548	-	10.20	0
		วังน้อย	44,530	79,096	2	17.3	0	0	0	0.0	0	0	0	0.0	0	0	0	0.0	2	13	1	80.0	44,532	79,109	3	97.30	75
		วังน้อย(พระราชวัง)	8,457	45,657	0	5.8	0	0	0	0.0	0	0	0	0.0	0	0	0	0.0	0	0	0	0.0	8,457	45,657	-	5.80	0
		วังน้อย (อุทัยใหญ่)	354	6,268	1	68.0	0	0	0	0.0	0	0	0	0.0	0	0	0	0.0	0	0	0	0.0	354	6,268	1	68.00	0
		อุทัย	35,548	100,863	1	67.7	0	0	0	0.0	0	0	0	0.0	0	0	0	0.0	81	120	0	85.0	35,629	100,983	2	52.70	609
รวมสำนักงาน			163,985	356,541	1	33.50	-	-	-	-	-	-	-	-	-	-	-	356	716	2	9.00	164,341	357,257	3	42.50	4,857	
4	สาขาเสนา	บางซ้าย	11,120	81,558	3	90.7	0	0	0	0.0	0	0	0	0.0	0	0	0	0.0	84	142	0	1.0	11,204	81,700	3	91.70	0
		ผักไห่	22,058	99,640	3	38.3	0	0	0	0.0	0	0	0	0.0	0	0	0	0.0	478	313	3	90.0	22,536	99,954	3	28.30	0
		ลาดบัวหลวง	27,618	118,470	0	99.4	0	0	0	0.0	0	0	0	0.0	0	0	0	0.0	2	6	3	40.0	27,620	118,477	-	39.40	68
		เสนา	35,975	134,257	3	52.7	0	0	0	0.0	0	0	0	0.0	0	0	0	0.0	311	252	2	53.2	36,286	134,510	2	5.90	59
รวมสำนักงาน			96,771	433,927	3	81.10	-	-	-	-	-	-	-	-	-	-	-	875	715	1	84.20	97,646	434,643	1	65.30	127	
รวมจังหวัด			477,477	1,425,957	2	25.50	-	-	-	-	-	-	-	-	-	-	-	4,624	6,231	-	95.00	482,101	1,432,188	3	20.50	7,328	

หมายเหตุ ข้อมูลจากระบบโครงการพัฒนาสารสนเทศที่ดิน (ระยะที่ 2) ซึ่งเป็นข้อมูลที่สำนักงานที่ดินนำเข้ระบบแล้วเท่านั้น

รายงานปริมาณเอกสารสิทธิของสำนักงานที่ดิน แสดงรายอำเภอ

พื้นที่ ลพบุรี

ตั้งแต่เริ่มออกเอกสารสิทธิ (พ.ศ. 2444) ถึงเดือน กันยายน พ.ศ. 2568

(แบบ 201)

ลำดับ	สำนักงานที่ดิน	เขต/อำเภอ	1 โฉนดที่ดิน				2 โฉนดตรวจ/โฉนดแผนที่/ตรวจองา				3 ตรวจ/ใบเทียบย่อ				4 น.ส. 3 ก/ น.ส. 3 ข				5 น.ส. 3/แบบหมายเลข 3				รวม 1 - 5				ห้องชุด (ห้อง)
			แปลง	ไร่	งาน	วา	แปลง	ไร่	งาน	วา	แปลง	ไร่	งาน	วา	แปลง	ไร่	งาน	วา	แปลง	ไร่	งาน	วา	แปลง	ไร่	งาน	วา	
1	จังหวัดลพบุรี	ทำรัง	30,635	136,555	3	86.5	0	0	0	0.0	0	0	0	0.0	436	689	1	59.0	804	1,892	3	81.3	31,875	139,138	1	26.80	0
		เมืองลพบุรี	92,154	224,001	1	26.4	0	0	0	0.0	0	0	0	0.0	0	0	0	0.0	22,288	17,585	3	52.7	114,442	241,587	-	79.10	334
รวมสำนักงาน			122,789	360,557	1	12.90	-	-	-	-	-	-	-	436	689	1	59.00	23,092	19,478	3	34.00	146,317	380,725	2	5.90	334	
2	สาขาชัยบาดาล	ชัยบาดาล	34,989	127,067	0	8.4	0	0	0	0.0	0	0	0	0.0	16,447	78,564	1	67.8	278	3,389	1	71.0	51,714	209,020	3	47.20	-
		ท่าหลวง	87	39	1	20.1	0	0	0	0.0	0	0	0	0.0	2,502	14,187	2	74.6	148	1,251	1	64.0	2,737	15,478	1	58.70	-
		สำนธิ	3,645	14,575	1	45.0	0	0	0	0.0	0	0	0	0.0	424	1,600	1	94.0	35	226	0	21.0	4,104	16,401	3	60.00	-
รวมสำนักงาน			38,721	141,681	2	73.50	-	-	-	-	-	-	-	19,373	94,352	2	36.40	461	4,866	3	56.00	58,555	240,901	-	65.90	-	
3	สาขาบ้านหมี่	บ้านหมี่	44,480	299,858	0	79.2	50	128	3	60.0	0	0	0	0.0	1,233	13,349	0	54.3	1,418	12,283	3	52.4	47,181	325,620	-	45.90	-
		รวมสำนักงาน	44,480	299,858	-	79.20	50	128	3	60.00	-	-	-	-	1,233	13,349	-	54.30	1,418	12,283	3	52.40	47,181	325,620	-	45.90	-
4	สาขาพัฒนานิคม	พัฒนานิคม	38,083	229,664	3	15.2	0	0	0	0.0	0	0	0	0.0	1,288	13,992	2	21.1	49	698	1	89.0	39,420	244,355	3	25.30	-
		รวมสำนักงาน	38,083	229,664	3	15.20	-	-	-	-	-	-	-	-	1,288	13,992	2	21.10	49	698	1	89.00	39,420	244,355	3	25.30	-
5	สาขาโคกสำโรง	สระโบสถ์	13,001	78,444	1	94.4	1	17	0	69.0	0	0	0	0.0	1,135	6,349	1	90.9	144	3,006	0	29.0	14,281	87,817	-	83.30	-
		หนองม่วง	17,633	147,139	0	24.2	0	0	0	0.0	0	0	0	0.0	13,998	122,968	2	48.9	47	212	2	57.8	31,678	270,320	1	30.90	-
		โคกสำโรง	56,467	258,152	3	43.1	28	191	1	28.0	0	0	0	0.0	7,700	39,574	0	61.9	2,042	27,864	0	15.3	66,237	325,782	1	48.30	-
		โคกเจริญ	4,776	43,525	2	14.8	0	0	0	0.0	0	0	0	0.0	617	10,783	1	45.0	2	28	1	28.0	5,395	54,337	-	87.80	-
รวมสำนักงาน			91,877	527,261	3	76.50	29	208	1	97.00	-	-	-	23,450	179,675	2	46.70	2,235	31,111	-	30.10	117,591	738,257	-	50.30	-	
รวมจังหวัด			335,950	1,559,023	3	57.30	79	337	1	57.00	-	-	-	45,780	302,059	1	17.50	27,255	68,439	-	61.50	409,064	1,929,859	2	93.30	334	

หมายเหตุ ข้อมูลจากระบบโครงการพัฒนาสารสนเทศที่ดิน (ระยะที่ 2) ซึ่งเป็นข้อมูลที่สำนักงานที่ดินนำเข้าสู่ระบบแล้วเท่านั้น

รายงานปริมาณเอกสารสิทธิของสำนักงานที่ดิน แสดงรายอำเภอ

พื้นที่ สมุทรสงคราม

ตั้งแต่เริ่มออกเอกสารสิทธิ (พ.ศ. 2444) ถึงเดือน กันยายน พ.ศ. 2568

(แบบ 201)

ลำดับ	สำนักงานที่ดิน	เขต/อำเภอ	1 โฉนดที่ดิน				2 โฉนดตราจอง/โฉนดแผนที่/ตราจองฯ				3 ตราจอง/ใบเหยียบย่ำ				4 น.ส. 3 ก/ น.ส. 3 ข				5 น.ส. 3/แบบหมายเลข 3				รวม 1 - 5				ห้องชุด (ห้อง)
			แปลง	ไร่	งาน	วา	แปลง	ไร่	งาน	วา	แปลง	ไร่	งาน	วา	แปลง	ไร่	งาน	วา	แปลง	ไร่	งาน	วา	แปลง	ไร่	งาน	วา	
1	จังหวัดสมุทรสงคราม	บางคนที	18,301	38,713	3	24.4	1	1	1	62.0	0	0	0	0.0	0	0	0	0.0	0	0	0	0.0	18,302	38,715	-	86.40	0
		อัมพวา	30,613	94,601	2	90.2	82	857	1	5.3	0	0	0	0.0	0	0	0	0.0	47	378	3	99.0	30,742	95,837	3	94.50	0
		เมืองสมุทรสงคราม	53,334	89,645	0	50.5	267	1,369	3	57.7	1	7	0	27.0	0	0	0	0.0	195	1,654	1	98.6	53,797	92,676	2	33.80	763
รวมจังหวัด			100,812	223,026	2	30.00	377	2,462	1	65.00	1	7	-	27.00	-	-	-	-	243	2,004	3	93.60	102,841	227,229	3	14.70	763

หมายเหตุ ข้อมูลจากระบบโครงการพัฒนาสารสนเทศที่ดิน (ระยะที่ 2) ซึ่งเป็นข้อมูลที่สำนักงานที่ดินนำเข้าสู่ระบบแล้วเท่านั้น

รายงานปริมาณเอกสารสิทธิของสำนักงานที่ดิน แสดงรายอำเภอ

พื้นที่ สระบุรี

ตั้งแต่เริ่มออกเอกสารสิทธิ (พ.ศ. 2444) ถึงเดือน กันยายน พ.ศ. 2568

(แบบ 201)

ลำดับ	สำนักงานที่ดิน	เขต/อำเภอ	1 โฉนดที่ดิน				2 โฉนดตรวจ/โฉนดแผนที่/ตรวจอา				3 ตรวจ/ใบเทียบย่อ				4 น.ส. 3 ก/ น.ส. 3 ข				5 น.ส. 3/แบบหมายเลข 3				รวม 1 - 5				ห้องชุด (ห้อง)
			แปลง	ไร่	งาน	วา	แปลง	ไร่	งาน	วา	แปลง	ไร่	งาน	วา	แปลง	ไร่	งาน	วา	แปลง	ไร่	งาน	วา	แปลง	ไร่	งาน	วา	
1	จังหวัดสระบุรี	หนองแขง	12,142	51,554	0	79.3	0	0	0	0.0	0	0	0	0.0	0	0	0	0.0	0	0	0	0.0	12,142	51,554	-	79.30	0
		อุทัยใหญ่	17	92	3	80.0	0	0	0	0.0	0	0	0	0.0	0	0	0	0.0	0	0	0	0.0	17	92	3	80.00	0
		เฉลิมพระเกียรติ	17,147	45,335	3	16.5	181	454	2	23.3	1	5	3	16.0	0	0	0	0.0	166	1,161	3	91.7	17,495	46,958	-	47.50	0
		เมืองสระบุรี	69,844	93,592	2	87.8	8	17	2	66.0	0	0	0	0.0	0	0	0	0.0	641	3,143	1	51.5	70,493	96,753	3	5.30	654
		เสาไห้	25,915	70,325	1	1.0	7	28	2	14.2	0	0	0	0.0	0	0	0	0.0	238	1,115	0	82.0	26,160	71,468	3	97.20	0
รวมสำนักงาน			125,065	260,900	3	64.60	196	500	3	3.50	1	5	3	16.00	-	-	-	-	1,045	5,420	2	25.20	126,307	266,828	-	9.30	654
2	สาขาพระพุทธบาท	ดอนพุด	5,121	33,005	1	67.4	11	264	2	70.0	0	0	0	0.0	0	0	0	0.0	45	120	0	61.0	5,177	33,390	-	98.40	-
		บ้านหมอ	26,838	80,943	3	88.5	15	51	1	27.0	0	0	0	0.0	0	0	0	0.0	1,114	5,054	2	63.5	27,967	86,049	3	79.00	-
		พระพุทธบาท	32,802	111,654	2	87.4	212	2,809	1	98.9	0	0	0	0.0	450	928	3	54.5	1,362	13,300	1	55.5	34,826	128,693	1	96.30	-
		หนองโดน	10,913	54,400	0	52.5	6	79	0	76.0	0	0	0	0.0	0	0	0	0.0	217	990	2	11.0	11,136	55,469	-	39.50	-
รวมสำนักงาน			75,674	280,004	-	95.80	244	3,204	2	71.90	-	-	-	-	450	928	3	54.50	2,738	19,465	2	91.00	79,106	303,602	3	13.20	-
3	สาขาหนองแค	วิหารแดง	22,658	91,292	3	42.6	145	802	2	86.4	0	0	0	0.0	573	3,139	0	72.6	1,589	14,363	1	1.0	24,965	109,598	-	2.60	0
		หนองแค	60,021	184,354	2	5.5	79	282	3	7.6	0	0	0	0.0	0	0	0	0.0	764	3,880	1	59.5	60,864	188,517	2	72.60	934
รวมสำนักงาน			82,679	275,647	1	48.10	224	1,085	1	94.00	-	-	-	-	573	3,139	-	72.60	2,353	18,243	2	60.50	85,829	298,115	2	75.20	934
4	สาขาแก่งคอย	มวกเหล็ก	16,817	124,860	0	29.8	81	201	0	26.0	0	0	0	0.0	1,418	11,922	0	44.1	370	4,132	2	27.0	18,686	141,115	3	26.90	127
		วังม่วง	15,472	92,324	0	98.6	0	0	0	0.0	0	0	0	0.0	1,232	11,616	3	5.5	57	870	3	23.0	16,761	104,811	3	27.10	0
		แก่งคอย	64,596	172,326	1	14.0	50	439	3	45.0	0	0	0	0.0	3,843	25,397	1	21.4	693	7,816	2	92.1	69,182	205,980	-	72.50	296
รวมสำนักงาน			96,885	389,510	2	42.40	131	640	3	71.00	-	-	-	-	6,493	48,936	-	71.00	1,120	12,820	-	42.10	104,629	451,907	3	26.50	423
รวมจังหวัด			380,303	1,206,063	-	50.90	795	5,431	3	40.40	1	5	3	16.00	7,516	53,004	-	98.10	7,256	55,950	-	18.80	395,871	1,320,454	1	24.20	2,011

หมายเหตุ ข้อมูลจากระบบโครงการพัฒนาสารสนเทศที่ดิน (ระยะที่ 2) ซึ่งเป็นข้อมูลที่สำนักงานที่ดินนำเข้ระบบแล้วเท่านั้น

รายงานปริมาณเอกสารสิทธิของสำนักงานที่ดิน แสดงรายอำเภอ
พื้นที่ สิงห์บุรี
ตั้งแต่เริ่มออกเอกสารสิทธิ (พ.ศ. 2444) ถึงเดือน กันยายน พ.ศ. 2568

(แบบ 201)

ลำดับ	สำนักงานที่ดิน	เขต/อำเภอ	1 โฉนดที่ดิน				2 โฉนดตราจอง/โฉนดแผนที่/ตราจองฯ				3 ตราจอง/ ใบเทียบย่ำ				4 น.ส. 3 ก/ น.ส. 3 ข				5 น.ส. 3/แบบหมายเลข 3				รวม 1 - 5				ห้องชุด (ห้อง)
			แปลง	ไร่	งาน	วา	แปลง	ไร่	งาน	วา	แปลง	ไร่	งาน	วา	แปลง	ไร่	งาน	วา	แปลง	ไร่	งาน	วา	แปลง	ไร่	งาน	วา	
1	จังหวัดสิงห์บุรี	ค่ายบางระจัน	17,019	58,608	3	11.8	0	0	0	0.0	0	0	0	0.0	0	0	0	0.0	1,343	9,304	3	14.9	18,362	67,913	2	26.70	-
		ท่าช้าง	7,990	22,102	0	34.5	0	0	0	0.0	0	0	0	0.0	0	0	0	0.0	516	1,293	3	35.0	8,506	23,395	3	69.50	-
		บางระจัน	23,116	100,909	1	43.1	0	0	0	0.0	0	0	0	0.0	0	0	0	0.0	1,208	7,356	2	47.9	24,324	108,265	3	91.00	-
		พรหมบุรี	14,178	43,687	0	64.5	0	0	0	0.0	0	0	0	0.0	0	0	0	0.0	669	1,393	3	7.0	14,847	45,080	3	71.50	-
		อินทร์บุรี	33,473	144,852	2	27.9	0	0	0	0.0	0	0	0	0.0	0	0	0	0.0	2,084	7,426	3	48.8	35,557	152,279	1	76.70	-
		เมืองสิงห์บุรี	32,257	69,062	1	58.5	0	0	0	0.0	0	0	0	0.0	0	0	0	0.0	1,553	1,982	3	40.8	33,810	71,045	-	99.30	-
รวมจังหวัด			128,033	439,222	1	40.30	-	-	-	-	-	-	-	-	-	-	-	-	7,373	28,758	2	94.40	135,406	467,981	-	34.70	-

หมายเหตุ ข้อมูลจากระบบโครงการพัฒนาสารสนเทศที่ดิน (ระยะที่ 2) ซึ่งเป็นข้อมูลที่สำนักงานที่ดินนำเข้ระบบแล้วเท่านั้น

รายงานปริมาณเอกสารสิทธิของสำนักงานที่ดิน แสดงรายอำเภอ

พื้นที่ สุพรรณบุรี

ตั้งแต่เริ่มออกเอกสารสิทธิ (พ.ศ. 2444) ถึงเดือน กันยายน พ.ศ. 2568

(แบบ 201)

ลำดับ	สำนักงานที่ดิน	เขต/อำเภอ	1 โฉนดที่ดิน				2 โฉนดตราจอง/โฉนดแผนที่/ตราจองฯ				3 ตราจอง/ ใบเทียบยี่				4 น.ส. 3 ก/ น.ส. 3 ข				5 น.ส. 3/แบบหมายเลข 3				รวม 1 - 5				ห้องชุด (ห้อง)
			แปลง	ไร่	งาน	วา	แปลง	ไร่	งาน	วา	แปลง	ไร่	งาน	วา	แปลง	ไร่	งาน	วา	แปลง	ไร่	งาน	วา	แปลง	ไร่	งาน	วา	
1	จังหวัดสุพรรณบุรี	บางปลาม้า	43,111	274,759	3	58.2	0	0	0	0.0	0	0	0	0.0	2	24	3	76.0	482	1,514	1	27.4	43,595	276,299	-	61.60	0
		เมืองสุพรรณบุรี	105,732	269,825	2	94.6	27	278	3	0.0	0	0	0	0.0	1,078	2,520	2	64.0	1,792	8,980	1	75.1	108,629	281,605	2	33.70	484
รวมสำนักงาน			148,843	544,585	2	52.80	27	278	3	-	-	-	-	1,080	2,545	2	40.00	2,274	10,494	3	2.50	152,224	557,904	2	95.30	484	
2	สาขาคอนจัตย	ดอนเจดีย์	35,896	179,704	0	57.8	34	266	1	78.0	0	0	0	0.0	449	2,678	1	89.0	1,114	13,512	3	39.0	37,493	196,161	3	63.80	-
		รวมสำนักงาน	35,896	179,704	-	57.80	34	266	1	78.00	-	-	-	-	449	2,678	1	89.00	1,114	13,513	-	39.00	37,493	196,161	3	63.80	-
3	สาขาศรีประจันต์	ศรีประจันต์	47,514	152,533	0	49.3	21	197	2	79.5	0	0	0	0.0	1,009	2,483	1	76.0	2,572	15,439	2	34.8	51,116	170,653	3	39.60	-
		รวมสำนักงาน	47,514	152,533	-	49.30	21	197	2	79.50	-	-	-	-	1,009	2,483	1	76.00	2,572	15,439	2	34.80	51,116	170,653	3	39.60	-
4	สาขาสองพี่น้อง	สองพี่น้อง	62,289	359,503	0	93.5	35	356	3	6.0	0	0	0	0.0	1,565	9,152	2	99.2	1,118	14,712	2	80.0	65,007	383,725	1	78.70	-
		รวมสำนักงาน	62,289	359,503	-	93.50	35	356	3	6.00	-	-	-	-	1,565	9,152	2	99.20	1,118	14,712	2	80.00	65,007	383,725	1	78.70	-
5	สาขาสามชุก	สามชุก	41,609	163,485	3	93.1	68	685	0	47.0	0	0	0	0.0	726	2,730	1	45.9	2,166	18,845	1	45.9	44,569	185,746	3	31.90	-
		หนองหญ้าไซ	28,629	151,780	1	54.9	5	202	0	1.0	0	0	0	0.0	3,083	21,414	3	15.0	685	11,124	0	26.0	32,402	184,521	-	96.90	-
รวมสำนักงาน			70,238	315,266	1	48.00	73	887	-	48.00	-	-	-	3,809	24,145	-	60.90	2,851	29,969	1	71.90	76,971	370,268	-	28.80	-	
6	สาขาอุทอง	อุทอง	80,232	295,187	1	90.1	94	143	1	79.0	0	0	0	0.0	2,993	13,916	0	26.3	907	8,491	2	5.1	84,226	317,738	-	0.50	-
		รวมสำนักงาน	80,232	295,187	1	90.10	94	143	1	79.00	-	-	-	-	2,993	13,916	-	26.30	907	8,491	2	5.10	84,226	317,738	-	0.50	-
7	สาขาเดิมบางนางบวช	ด่านช้าง	4,769	29,739	2	86.3	0	0	0	0.0	0	0	0	0.0	200	1,671	3	3.3	1	25	0	0.0	4,970	31,436	1	89.60	-
		เดิมบางนางบวช	61,064	274,330	1	49.4	58	680	2	50.2	0	0	0	0.0	1,419	7,137	0	29.0	1,757	13,732	1	74.3	64,298	295,880	2	2.90	-
รวมสำนักงาน			65,833	304,070	-	35.70	58	680	2	50.20	-	-	-	1,619	8,808	3	32.30	1,758	13,757	1	74.30	69,268	327,316	3	92.50	-	
รวมจังหวัด			510,845	2,150,850	-	27.20	342	2,810	3	40.70	-	-	-	12,524	63,730	1	23.70	12,594	106,378	1	7.60	536,305	2,323,768	3	99.20	484	

หมายเหตุ ข้อมูลจากระบบโครงการพัฒนาสารสนเทศที่ดิน (ระยะที่ 2) ซึ่งเป็นข้อมูลที่สำนักงานที่ดินนำเข้ระบบแล้วเท่านั้น

รายงานปริมาณเอกสารสิทธิของสำนักงานที่ดิน แสดงรายอำเภอ

พื้นที่ อุทัยธานี

ตั้งแต่เริ่มออกเอกสารสิทธิ (พ.ศ. 2444) ถึงเดือน กันยายน พ.ศ. 2568

(แบบ 201)

ลำดับ	สำนักงานที่ดิน	เขต/อำเภอ	1 โฉนดที่ดิน				2 โฉนดตรวจ/โฉนดแผนที่/ตรวจองา				3 ตรวจ/ใบเทียบย่อ				4 น.ส. 3 ก/ น.ส. 3 ข				5 น.ส. 3/แบบหมายเลข 3				รวม 1 - 5				ห้องชุด (ห้อง)
			แปลง	ไร่	งาน	วา	แปลง	ไร่	งาน	วา	แปลง	ไร่	งาน	วา	แปลง	ไร่	งาน	วา	แปลง	ไร่	งาน	วา	แปลง	ไร่	งาน	วา	
1	จังหวัดอุทัยธานี	ทัฬหี	20,686	150,334	3	58.8	0	0	0	0.0	0	0	0	0.0	627	3,291	2	11.4	631	6,498	0	17.0	21,944	160,124	1	87.20	-
		บ้านไร่	0	0	0	0.0	0	0	0	0.0	0	0	0	0.0	0	0	0	0.0	1	40	0	0.0	1	40	-	-	-
		สว่างอารมณ์	12,520	120,223	3	60.1	3	77	0	50.0	0	0	0	0.0	367	3,399	2	77.9	543	8,869	1	95.9	13,433	132,570	-	83.90	-
		สว่างอารมณ์ (ทัฬหี)	0	0	0	0.0	0	0	0	0.0	0	0	0	0.0	0	0	0	0.0	1	3	1	20.0	1	3	1	20.00	-
		หนองขาหย่าง	15,185	89,138	2	5.1	1	9	2	32.0	0	0	0	0.0	434	1,934	1	46.0	449	2,610	3	44.5	16,069	93,693	1	27.60	-
		เมืองอุทัยธานี	40,215	117,675	3	9.7	26	122	1	79.8	0	0	0	0.0	1,016	3,570	3	0.6	524	4,600	0	63.2	41,781	125,969	-	53.30	-
รวมสำนักงาน			88,606	477,373	-	33.70	30	209	-	61.80	-	-	-	-	2,444	12,196	1	35.90	2,149	22,621	3	40.60	93,229	512,400	1	72.00	-
2	สาขาบ้านไร่	บ้านไร่	17,816	100,715	0	52.5	1	31	2	88.0	0	0	0	0.0	12,803	138,131	0	86.2	1,970	35,094	0	16.5	32,590	273,972	-	43.20	-
		รวมสำนักงาน	17,816	100,715	-	52.50	1	31	2	88.00	-	-	-	-	12,803	138,131	-	86.20	1,970	35,094	-	16.50	32,590	273,972	-	43.20	-
3	สาขาหนองฉาง	ลานสัก	2,899	32,401	0	1.1	0	0	0	0.0	0	0	0	0.0	4,376	19,833	2	82.7	681	12,876	2	26.3	7,956	65,111	1	10.10	-
		หนองฉาง	25,976	168,686	0	61.1	8	171	3	8.0	0	0	0	0.0	950	5,063	3	92.4	1,598	21,050	1	27.7	28,532	194,972	-	89.20	-
		ห้วยคต	498	3,723	2	85.7	0	0	0	0.0	0	0	0	0.0	2,865	21,473	1	53.8	1,913	32,614	0	51.9	5,276	57,811	-	91.40	-
รวมสำนักงาน			29,373	204,810	3	47.90	-	-	-	-	-	-	-	8,191	46,371	-	28.90	4,192	66,541	-	5.90	41,764	317,894	2	90.70	-	
รวมจังหวัด			135,795	782,899	-	34.10	39	412	2	57.80	-	-	-	-	23,438	196,698	2	51.00	8,311	124,256	3	63.00	167,583	1,104,267	1	5.90	-

หมายเหตุ ข้อมูลจากระบบโครงการพัฒนาสารสนเทศที่ดิน (ระยะที่ 2) ซึ่งเป็นข้อมูลที่สำนักงานที่ดินนำเข้ระบบแล้วเท่านั้น

รายงานปริมาณเอกสารสิทธิของสำนักงานที่ดิน แสดงรายอำเภอ

พื้นที่ อ่างทอง

ตั้งแต่เริ่มออกเอกสารสิทธิ (พ.ศ. 2444) ถึงเดือน กันยายน พ.ศ. 2568

(แบบ 201)

ลำดับ	สำนักงานที่ดิน	เขต/อำเภอ	1 โฉนดที่ดิน				2 โฉนดตราจอง/โฉนดแผนที่/ตราจองฯ				3 ตราจอง/ ใบเทียบย่ำ				4 น.ส. 3 ก/ น.ส. 3 ข				5 น.ส. 3/แบบหมายเลข 3				รวม 1 - 5				ห้องชุด (ห้อง)
			แปลง	ไร่	งาน	วา	แปลง	ไร่	งาน	วา	แปลง	ไร่	งาน	วา	แปลง	ไร่	งาน	วา	แปลง	ไร่	งาน	วา	แปลง	ไร่	งาน	วา	
1	จังหวัดอ่างทอง	ป่าโมก	18,115	45,725	2	0.5	0	0	0	0.0	0	0	0	0.0	0	0	0	0.0	590	403	1	3.8	18,705	46,128	3	4.30	-
		วิเศษชัยชาญ	39,282	141,222	1	91.4	0	0	0	0.0	0	0	0	0.0	0	0	0	0.0	549	1,106	2	71.5	39,831	142,329	-	62.90	-
		สามโก้	12,319	37,630	0	17.3	0	0	0	0.0	0	0	0	0.0	0	0	0	0.0	746	3,439	1	90.1	13,065	41,069	2	7.40	-
		เมืองอ่างทอง	31,752	57,314	2	89.3	0	0	0	0.0	0	0	0	0.0	0	0	0	0.0	355	334	2	34.6	32,107	57,649	1	23.90	-
		แสวงหา	20,926	82,572	0	60.0	0	0	0	0.0	0	0	0	0.0	0	0	0	0.0	2,157	14,401	3	18.4	23,083	96,973	3	78.40	-
		โพธิ์ทอง	36,049	117,905	1	56.9	0	0	0	0.0	0	0	0	0.0	0	0	0	0.0	928	3,233	1	6.1	36,977	121,138	2	63.00	-
		ไชโย	14,357	41,299	2	2.9	0	0	0	0.0	0	0	0	0.0	0	0	0	0.0	406	625	0	54.0	14,763	41,924	2	56.90	-
รวมจังหวัด			172,800	523,669	3	18.30	-	-	-	-	-	-	-	-	-	-	-	-	5,731	23,544	-	78.50	178,531	547,213	3	96.80	-

หมายเหตุ ข้อมูลจากระบบโครงการพัฒนาสารสนเทศที่ดิน (ระยะที่ 2) ซึ่งเป็นข้อมูลที่สำนักงานที่ดินนำเขาระบบแล้วเท่านั้น

รายงานปริมาณเอกสารสิทธิของสำนักงานที่ดิน แสดงรายอำเภอ

พื้นที่ เพชรบูรณ์

ตั้งแต่เริ่มออกเอกสารสิทธิ (พ.ศ. 2444) ถึงเดือน กันยายน พ.ศ. 2568

(แบบ 201)

ลำดับ	สำนักงานที่ดิน	เขต/อำเภอ	1 โฉนดที่ดิน				2 โฉนดตรวจ/โฉนดแผนที่/ตรวจองา				3 ตรวจ/ใบเทียบย่อ				4 น.ส. 3 ก/ น.ส. 3 ข				5 น.ส. 3/แบบหมายเลข 3				รวม 1 - 5				ห้องชุด (ห้อง)
			แปลง	ไร่	งาน	วา	แปลง	ไร่	งาน	วา	แปลง	ไร่	งาน	วา	แปลง	ไร่	งาน	วา	แปลง	ไร่	งาน	วา	แปลง	ไร่	งาน	วา	
1	จังหวัดเพชรบูรณ์	เมืองเพชรบูรณ์	133,294	376,470	2	46.1	0	0	0	0.0	0	0	0	0.0	5,110	21,690	0	47.8	10,421	88,943	0	39.7	148,825	487,103	3	33.60	77
	รวมสำนักงาน		133,294	376,470	2	46.10	-	-	-	-	-	-	-	-	5,110	21,690	-	47.80	10,421	88,943	-	39.70	148,825	487,103	3	33.60	77
2	สาขาชนแดน	ชนแดน	32,609	211,720	0	39.8	0	0	0	0.0	0	0	0	0.0	3,808	41,044	3	1.2	974	22,405	0	57.3	37,391	275,169	3	98.30	-
		วังโป่ง	8,583	53,669	1	58.1	0	0	0	0.0	0	0	0	0.0	1,961	16,110	2	82.9	583	15,958	0	38.0	11,127	85,738	-	79.00	-
	รวมสำนักงาน		41,192	265,389	1	97.90	-	-	-	-	-	-	-	-	5,769	57,155	1	84.10	1,557	38,363	-	95.30	48,518	360,908	-	77.30	-
3	สาขาวิเชียรบุรี	วิเชียรบุรี	52,951	298,560	1	58.2	0	0	0	0.0	0	0	0	0.0	2,795	15,879	3	36.2	908	18,553	1	44.2	56,654	332,993	2	38.60	-
		ศรีเทพ	39,361	239,535	0	69.3	0	0	0	0.0	0	0	0	0.0	2,804	34,332	2	99.3	837	20,667	2	62.4	43,002	294,535	2	31.00	-
	รวมสำนักงาน		92,312	538,095	2	27.50	-	-	-	-	-	-	-	-	5,599	50,212	2	35.50	1,745	39,221	-	6.60	99,656	627,529	-	69.60	-
4	สาขาหนองไผ่	บึงสามพัน	27,546	106,184	2	39.6	0	0	0	0.0	0	0	0	0.0	1,865	15,800	0	72.4	941	17,625	0	75.9	30,352	139,609	3	87.90	-
		หนองไผ่	54,090	242,323	2	9.8	0	0	0	0.0	0	0	0	0.0	3,406	17,183	1	79.7	4,096	52,887	1	51.6	61,592	312,394	1	41.10	-
	รวมสำนักงาน		81,636	348,508	-	49.40	-	-	-	-	-	-	-	-	5,271	32,983	2	52.10	5,037	70,512	2	27.50	91,944	452,004	1	29.00	-
5	สาขาหล่มสัก	หล่มสัก	101,913	311,751	1	40.0	0	0	0	0.0	0	0	0	0.0	2,228	11,959	3	3.8	2,419	20,045	0	8.8	106,560	343,756	-	52.60	-
	รวมสำนักงาน		101,913	311,751	1	40.00	-	-	-	-	-	-	-	-	2,228	11,959	3	3.80	2,419	20,045	-	8.80	106,560	343,756	-	52.60	-
6	สาขาหล่มเก่า	น้ำหนาว	12	32	0	41.0	0	0	0	0.0	0	0	0	0.0	0	0	0	0.0	0	0	0	0.0	12	32	-	41.00	-
		หล่มเก่า	38,470	142,236	2	61.4	0	0	0	0.0	0	0	0	0.0	1,539	8,083	1	55.4	845	5,254	2	36.6	40,854	155,574	2	53.40	-
	รวมสำนักงาน		38,482	142,268	3	2.40	-	-	-	-	-	-	-	-	1,539	8,083	1	55.40	845	5,254	2	36.60	40,866	155,606	2	94.40	-
7	ส่วนแยกเขาค้อ	เขาค้อ	11,644	22,798	0	22.7	0	0	0	0.0	0	0	0	0.0	2,066	6,476	2	71.4	95	3,168	1	74.6	13,805	32,443	-	68.70	136
	รวมสำนักงาน		11,644	22,798	-	22.70	-	-	-	-	-	-	-	-	2,066	6,476	2	71.40	95	3,168	1	74.60	13,805	32,443	-	68.70	136
	รวมจังหวัด		500,473	2,005,281	3	86.00	-	-	-	-	-	-	-	-	27,582	188,561	2	50.10	22,119	265,507	3	89.10	550,174	2,459,351	2	25.20	213

หมายเหตุ ข้อมูลจากระบบโครงการพัฒนาสารสนเทศที่ดิน (ระยะที่ 2) ซึ่งเป็นข้อมูลที่สำนักงานที่ดินนำจากระบบแล้วเท่านั้น

รายงานปริมาณเอกสารสิทธิรายสำนักงาน แสดงรายอำเภอ (แบบ 201)

- พื้นที่ภาคตะวันตก 5 จังหวัด (25 สำนักงาน)

รายงานปริมาณเอกสารสิทธิของสำนักงานที่ดิน แสดงรายอำเภอ
พื้นที่ กาญจนบุรี
ตั้งแต่เริ่มออกเอกสารสิทธิ (พ.ศ. 2444) ถึงเดือน กันยายน พ.ศ. 2568

(แบบ 201)

ลำดับ	สำนักงานที่ดิน	เขต/อำเภอ	1 โฉนดที่ดิน				2 โฉนดตราจอง/โฉนดแผนที่/ตราจองฯ				3 ตราจอง/ ใบเหี้ยบย้า				4 น.ส. 3 ก/ น.ส. 3 ข				5 น.ส. 3/แบบหมายเลข 3				รวม 1 - 5				ห้องชุด (ห้อง)
			แปลง	ไร่	งาน	วา	แปลง	ไร่	งาน	วา	แปลง	ไร่	งาน	วา	แปลง	ไร่	งาน	วา	แปลง	ไร่	งาน	วา	แปลง	ไร่	งาน	วา	
1	จังหวัดกาญจนบุรี	ด่านมะขามเตี้ย	12,311	67,678	1	23.4	0	0	0	0.0	0	0	0	0.0	2,124	26,804	3	21.3	548	16,139	1	30.0	14,983	110,622	1	74.70	0
		ศรีสวัสดิ์	2,553	8,441	2	31.2	0	0	0	0.0	0	0	0	0.0	141	1,854	1	28.0	609	9,060	0	47.0	3,303	19,356	-	6.20	0
		เมืองกาญจนบุรี	33,970	35,103	1	2.9	1	65	2	4.0	0	0	0	0.0	28,104	72,712	0	90.4	6,872	47,944	3	73.9	68,947	155,825	3	71.20	1,017
		ไทรโยค	3,985	23,363	3	58.7	0	0	0	0.0	0	0	0	0.0	4,986	28,228	0	70.8	791	12,811	1	92.0	9,762	64,403	2	21.50	0
รวมสำนักงาน			52,819	134,587	-	16.20	1	65	2	4.00	-	-	-	-	35,355	129,599	2	10.50	8,820	85,955	3	42.90	96,995	350,207	3	73.60	1,017
2	สาขาทองผาภูมิ	ทองผาภูมิ	14,083	66,727	2	28.1	1	50	0	0.0	0	0	0	0.0	2,635	16,022	1	61.9	1,044	11,985	2	82.6	17,763	94,785	2	72.60	-
		สังขละบุรี	3,651	12,355	2	88.5	0	0	0	0.0	0	0	0	0.0	158	985	3	19.0	32	698	2	15.5	3,841	14,040	-	23.00	-
รวมสำนักงาน			17,734	79,083	1	16.60	1	50	-	-	-	-	-	-	2,793	17,008	-	80.90	1,076	12,684	-	98.10	21,604	108,825	2	95.60	-
3	สาขาท่ามะกา	ท่ามะกา	76,561	183,876	1	14.8	278	733	2	83.9	0	0	0	0.0	1,871	5,724	0	71.8	2,732	14,296	1	99.9	81,442	204,630	-	70.40	-
		รวมสำนักงาน	76,561	183,876	1	14.80	278	733	2	83.90	-	-	-	-	1,871	5,724	-	71.80	2,732	14,296	1	99.90	81,442	204,630	-	70.40	-
4	สาขาท่าม่วง	ท่าม่วง	67,127	211,120	0	22.1	1	30	0	15.0	0	0	0	0.0	15,931	51,867	3	36.1	3,160	27,543	3	86.1	86,219	290,561	3	59.30	-
		รวมสำนักงาน	67,127	211,120	-	22.10	-	-	-	-	-	-	-	-	15,931	51,867	3	36.10	3,160	27,543	3	86.10	86,219	290,561	3	59.30	-
5	สาขาบ่อพลอย	บ่อพลอย	1,998	14,131	0	62.9	0	0	0	0.0	0	0	0	0.0	4,898	33,469	2	59.6	5,710	94,077	1	51.3	12,606	141,678	-	73.80	-
		หนองปรือ	2,123	9,597	2	11.0	0	0	0	0.0	0	0	0	0.0	288	3,949	0	81.0	817	17,475	1	3.2	3,228	31,021	3	95.20	-
		ห้วยกระเจา	21,515	159,805	0	5.7	0	0	0	0.0	0	0	0	0.0	1,272	17,377	0	70.6	508	8,570	0	37.2	23,295	185,752	1	13.50	-
รวมสำนักงาน			25,636	183,533	2	79.60	-	-	-	-	-	-	-	6,458	54,796	-	11.20	7,035	120,122	2	91.70	39,129	358,452	1	82.50	-	
6	สาขาพนมทวน	พนมทวน	39,723	150,555	0	99.8	10	499	3	74.5	0	0	0	0.0	2,574	15,233	0	81.1	1,541	17,640	1	1.6	43,848	183,928	2	57.00	-
		รวมสำนักงาน	39,723	150,555	-	99.80	10	499	3	74.50	-	-	-	-	2,574	15,233	-	81.10	1,541	17,640	1	1.60	43,848	183,928	2	57.00	-
7	ส่วนแยกเลาขวัญ	เลาขวัญ	28,614	169,547	3	30.1	0	0	0	0.0	0	0	0	0.0	705	8,628	2	89.0	912	20,275	2	73.6	30,231	198,452	-	92.70	-
		รวมสำนักงาน	28,614	169,547	3	30.10	-	-	-	-	-	-	-	-	705	8,628	2	89.00	912	20,275	2	73.60	30,231	198,452	-	92.70	-
รวมจังหวัด			308,214	1,112,303	1	79.20	291	1,379	-	77.40	-	-	-	-	65,687	282,857	2	80.60	25,276	298,519	-	93.90	399,468	1,695,059	-	31.10	1,017

หมายเหตุ ข้อมูลจากระบบโครงการพัฒนาสารสนเทศที่ดิน (ระยะที่ 2) ซึ่งเป็นข้อมูลที่สำนักงานที่ดินนำเข้ระบบแล้วเท่านั้น

รายงานปริมาณเอกสารสิทธิของสำนักงานที่ดิน แสดงรายอำเภอ

พื้นที่ ตาก

ตั้งแต่เริ่มออกเอกสารสิทธิ (พ.ศ. 2444) ถึงเดือน กันยายน พ.ศ. 2568

(แบบ 201)

ลำดับ	สำนักงานที่ดิน	เขต/อำเภอ	1 โฉนดที่ดิน				2 โฉนดตราจอง/โฉนดแผนที่/ตราจองฯ				3 ตราจอง/ ใบเหี้ยยบย้า				4 น.ส. 3 ก/ น.ส. 3 ข				5 น.ส. 3/แบบหมายเลข 3				รวม 1 - 5				ห้องชุด (ห้อง)
			แปลง	ไร่	งาน	วา	แปลง	ไร่	งาน	วา	แปลง	ไร่	งาน	วา	แปลง	ไร่	งาน	วา	แปลง	ไร่	งาน	วา	แปลง	ไร่	งาน	วา	
1	จังหวัดตาก	บ้านตาก	27,389	81,185	0	86.6	0	0	0	0.0	0	0	0	0.0	1,240	5,599	2	92.7	864	13,560	1	72.3	29,493	100,345	1	51.60	-
		วังเจ้า	9,150	79,222	0	0.9	0	0	0	0.0	0	0	0	0.0	202	1,085	1	46.4	28	379	1	62.0	9,380	80,686	3	9.30	-
		เมืองตาก	64,105	212,536	1	57.4	0	0	0	0.0	0	0	0	0.0	2,839	18,760	2	62.3	931	6,639	1	51.8	67,875	237,936	1	71.50	-
รวมสำนักงาน			100,644	372,943	2	44.90	-	-	-	-	-	-	-	4,281	25,445	3	1.40	1,823	20,579	-	86.10	106,748	418,968	2	32.40	-	
2	สาขาสามเงา	สามเงา	22,488	88,631	2	92.2	0	0	0	0.0	0	0	0	0.0	792	3,283	1	56.8	217	1,896	3	44.0	23,497	93,811	3	93.00	-
		รวมสำนักงาน	22,488	88,631	2	92.20	-	-	-	-	-	-	-	-	792	3,283	1	56.80	217	1,896	3	44.00	23,497	93,811	3	93.00	-
3	สาขาแม่สอด	พบพระ	4,570	13,531	0	8.9	0	0	0	0.0	0	0	0	0.0	795	5,547	0	61.0	172	3,807	2	66.0	5,537	22,885	3	35.90	0
		อุ้มผาง	4,886	11,193	0	65.5	0	0	0	0.0	0	0	0	0.0	173	510	0	55.0	55	187	3	20.0	5,114	11,891	-	40.50	0
		แม่สอด	70,161	116,768	1	77.7	0	0	0	0.0	0	0	0	0.0	2,796	14,456	0	5.7	1,614	12,012	1	40.0	74,571	143,236	3	23.40	572
รวมสำนักงาน			79,617	141,492	2	52.10	-	-	-	-	-	-	-	3,764	20,513	1	21.70	1,841	16,007	3	26.00	85,222	178,013	2	99.80	572	
4	ส่วนแยกแม่ระมาด	ท่าสองยาง	5,861	8,465	2	29.5	0	0	0	0.0	0	0	0	0.0	526	3,836	2	49.1	196	802	3	30.1	6,583	13,105	-	8.70	-
		แม่ระมาด	11,364	33,228	3	33.1	0	0	0	0.0	0	0	0	0.0	2,861	10,934	3	73.6	803	3,987	3	31.8	15,028	48,151	2	38.50	-
รวมสำนักงาน			17,225	41,694	1	62.60	-	-	-	-	-	-	-	3,387	14,771	2	22.70	999	4,790	2	61.90	21,611	61,256	2	47.20	-	
รวมจังหวัด			219,974	644,762	1	51.80	-	-	-	-	-	-	-	12,224	64,014	-	2.60	4,880	43,274	2	18.00	237,078	752,050	3	72.40	572	

หมายเหตุ ข้อมูลจากระบบโครงการพัฒนาสารสนเทศที่ดิน (ระยะที่ 2) ซึ่งเป็นข้อมูลที่สำนักงานที่ดินนำเข้ระบบแล้วเท่านั้น

รายงานปริมาณเอกสารสิทธิของสำนักงานที่ดิน แสดงรายอำเภอ
พื้นที่ ประจวบคีรีขันธ์
ตั้งแต่เริ่มออกเอกสารสิทธิ (พ.ศ. 2444) ถึงเดือน กันยายน พ.ศ. 2568

(แบบ 201)

ลำดับ	สำนักงานที่ดิน	เขต/อำเภอ	1 โฉนดที่ดิน				2 โฉนดตราจอง/โฉนดแผนที่/ตราจองฯ				3 ตราจอง/ ใบเหี้ยมย่ำ				4 น.ส. 3 ก/ น.ส. 3 ข				5 น.ส. 3/แบบหมายเลข 3				รวม 1 - 5				ห้องชุด (ห้อง)
			แปลง	ไร่	งาน	วา	แปลง	ไร่	งาน	วา	แปลง	ไร่	งาน	วา	แปลง	ไร่	งาน	วา	แปลง	ไร่	งาน	วา	แปลง	ไร่	งาน	วา	
1	จังหวัดประจวบคีรีขันธ์	กุยบุรี	31,386	134,792	0	38.9	0	0	0	0.0	0	0	0	0.0	3,802	32,665	3	83.2	2,145	23,709	1	92.8	37,333	191,167	2	14.90	-
		ทับสะแก	28,115	116,027	3	37.1	7	101	2	25.6	0	0	0	0.0	2,776	15,499	3	12.6	1,744	23,333	2	69.4	32,642	154,962	3	44.70	87
		เมืองประจวบคีรีขันธ์	62,918	187,458	1	23.7	0	0	0	0.0	0	0	0	0.0	6,175	41,614	2	56.5	2,005	26,997	0	93.9	71,098	256,070	-	74.10	-
รวมสำนักงาน			122,419	438,278	-	99.70	7	101	2	25.60	-	-	-	-	12,753	89,780	1	52.30	5,894	74,040	1	56.10	141,073	602,200	2	33.70	87
2	สาขาบางสะพาน	บางสะพาน	36,352	97,342	3	81.6	0	0	0	0.0	0	0	0	0.0	5,117	21,528	2	99.3	1,044	7,487	0	31.2	42,513	126,358	3	12.10	63
		บางสะพานน้อย	18,510	90,075	3	86.5	0	0	0	0.0	0	0	0	0.0	1,089	7,907	1	19.4	434	4,112	2	21.0	20,033	102,095	3	26.90	0
รวมสำนักงาน			54,862	187,418	3	68.10	-	-	-	-	-	-	-	-	6,206	29,436	-	18.70	1,478	11,599	2	52.20	62,546	228,454	2	39.00	63
3	สาขาปราณบุรี	กุยบุรี	277	492	0	1.6	0	0	0	0.0	0	0	0	0.0	0	0	0	0.0	25	487	3	21.0	302	979	3	22.60	0
		ปราณบุรี	52,587	81,920	3	63.1	0	0	0	0.0	0	0	0	0.0	6,911	18,713	0	36.7	1,455	13,720	0	28.0	60,953	114,354	-	27.80	1,661
		สามร้อยยอด	29,397	112,711	0	91	1	15	0	0	0	0	0	0	4,321	31,951	3	75	2,547	36,037	1	33	36,266	180,715	1	98.50	247
รวมสำนักงาน			82,261	195,124	-	56.00	1	15	-	-	-	-	-	-	11,232	50,665	-	11.40	4,027	50,245	-	81.50	97,521	296,049	1	48.90	1,908
4	สาขาหัวหิน	หัวหิน	83,180	100,219	3	87.7	2,017	592	1	4.6	0	0	0	0.0	27,706	109,714	1	96.5	401	5,394	3	69.8	113,304	215,921	2	58.60	18,523
รวมสำนักงาน			83,180	100,219	3	87.70	2,017	592	1	4.60	-	-	-	-	27,706	109,714	1	96.50	401	5,394	3	69.80	113,304	215,921	2	58.60	18,523
รวมจังหวัด			342,722	921,041	1	11.50	2,025	708	3	30.20	-	-	-	-	57,897	279,595	3	78.90	11,800	141,280	-	59.60	414,444	1,342,626	-	80.20	20,581

หมายเหตุ ข้อมูลจากระบบโครงการพัฒนาสารสนเทศที่ดิน (ระยะที่ 2) ซึ่งเป็นข้อมูลที่สำนักงานที่ดินนำเข้ระบบแล้วเท่านั้น

รายงานปริมาณเอกสารสิทธิของสำนักงานที่ดิน แสดงรายอำเภอ
พื้นที่ ราชบุรี
ตั้งแต่เริ่มออกเอกสารสิทธิ (พ.ศ. 2444) ถึงเดือน กันยายน พ.ศ. 2568

(แบบ 201)

ลำดับ	สำนักงานที่ดิน	เขต/อำเภอ	1 โฉนดที่ดิน				2 โฉนดตราจอง/โฉนดแผนที่/ตราจองฯ				3 ตราจอง/ ใบเหี้ยยบย้า				4 น.ส. 3 ก/ น.ส. 3 ข				5 น.ส. 3/แบบหมายเลข 3				รวม 1 - 5				ห้องชุด (ห้อง)
			แปลง	ไร่	งาน	วา	แปลง	ไร่	งาน	วา	แปลง	ไร่	งาน	วา	แปลง	ไร่	งาน	วา	แปลง	ไร่	งาน	วา	แปลง	ไร่	งาน	วา	
1	จังหวัดราชบุรี	ดำเนินสะดวก	33,625	121,162	2	96.3	0	0	0	0.0	0	0	0	0.0	274	273	0	19.5	138	433	0	23.0	34,037	121,868	3	38.80	0
		เมืองราชบุรี	111,290	229,650	2	98.9	82	510	1	56.0	0	0	0	0.0	1,497	8,105	2	12.1	1,022	10,328	0	45.3	113,891	248,594	3	12.30	372
รวมสำนักงาน			144,915	350,813	1	95.20	82	510	1	56.00	-	-	-	-	1,771	8,378	2	31.60	1,160	10,761	-	68.30	147,928	370,463	2	51.10	372
2	สาขาจอมบึง	จอมบึง	32,709	167,152	3	86.6	0	0	0	0.0	0	0	0	0.0	6,415	57,334	0	28.8	837	24,411	3	87.3	39,961	248,899	-	2.70	-
		รวมสำนักงาน	32,709	167,152	3	86.60	-	-	-	-	-	-	-	-	-	6,415	57,334	-	28.80	837	24,411	3	87.30	39,961	248,899	-	2.70
3	สาขาบ้านโป่ง	บ้านโป่ง	98,251	191,022	0	14.4	112	366	3	47.5	0	0	0	0.0	1,825	7,038	0	41.2	1,586	10,523	0	96.7	101,774	208,950	-	99.80	-
		รวมสำนักงาน	98,251	191,022	-	14.40	112	366	3	47.50	-	-	-	-	-	1,825	7,038	-	41.20	1,586	10,523	-	96.70	101,774	208,950	-	99.80
4	สาขาปากท่อ	ปากท่อ	42,368	190,565	0	39.7	6	34	2	7.0	0	0	0	0.0	1,661	16,993	2	47.3	838	9,997	0	94.5	44,873	217,590	1	88.50	41
		วัดเพลง	6,876	20,730	2	92.0	0	0	0	0.0	0	0	0	0.0	0	0	0	0.0	22	27	0	92.2	6,898	20,757	3	84.20	0
		รวมสำนักงาน	49,244	211,295	3	31.70	6	34	2	7.00	-	-	-	-	-	1,661	16,993	2	47.30	860	10,024	1	86.70	51,771	238,348	1	72.70
5	สาขาโพธาราม	บางแพ	27,390	101,546	0	50.9	283	2,896	0	2.1	0	0	0	0.0	819	1,666	0	22.5	757	2,818	0	36.0	29,249	108,926	1	11.50	-
		โพธาราม	82,086	230,935	3	66.3	3	3	3	11.0	0	0	0	0.0	2,313	17,251	2	22.2	3,599	30,461	2	11.5	88,001	278,652	3	11.00	-
		รวมสำนักงาน	109,476	332,482	-	17.20	286	2,899	3	13.10	-	-	-	-	-	3,132	18,917	2	44.70	4,356	33,279	2	47.50	117,250	387,579	-	22.50
6	สาขาสวนผึ้ง	บ้านคา	1,279	8,008	2	84.2	0	0	0	0.0	0	0	0	0.0	5,730	26,027	1	89.2	108	3,315	0	66.0	7,117	37,351	1	39.40	-
		สวนผึ้ง	8,120	35,664	1	10.5	0	0	0	0.0	0	0	0	0.0	5,346	28,126	0	46.6	439	8,174	0	31.0	13,905	71,964	1	88.10	-
		รวมสำนักงาน	9,399	43,672	3	94.70	-	-	-	-	-	-	-	-	-	11,076	54,153	2	35.80	547	11,489	-	97.00	21,022	109,315	3	27.50
รวมจังหวัด			443,994	1,296,439	1	39.80	486	3,811	2	23.60	-	-	-	-	25,880	162,815	2	29.40	9,346	100,489	2	83.50	479,706	1,563,556	-	76.30	413

หมายเหตุ ข้อมูลจากระบบโครงการพัฒนาสารสนเทศที่ดิน (ระยะที่ 2) ซึ่งเป็นข้อมูลที่สำนักงานที่ดินนำเข้ระบบแล้วเท่านั้น

รายงานปริมาณเอกสารสิทธิของสำนักงานที่ดิน แสดงรายอำเภอ
พื้นที่ เพชรบุรี
ตั้งแต่เริ่มออกเอกสารสิทธิ (พ.ศ. 2444) ถึงเดือน กันยายน พ.ศ. 2568

(แบบ 201)

ลำดับ	สำนักงานที่ดิน	เขต/อำเภอ	1 โฉนดที่ดิน				2 โฉนดตราจอง/โฉนดแผนที่/ตราจองฯ				3 ตราจอง/ ใบเหี้ยยบย้า				4 น.ส. 3 ก/ น.ส. 3 ข				5 น.ส. 3/แบบหมายเลข 3				รวม 1 - 5				ห้องชุด (ห้อง)
			แปลง	ไร่	งาน	วา	แปลง	ไร่	งาน	วา	แปลง	ไร่	งาน	วา	แปลง	ไร่	งาน	วา	แปลง	ไร่	งาน	วา	แปลง	ไร่	งาน	วา	
1	จังหวัดเพชรบุรี	บ้านลาด	34,102	76,609	1	9.1	65	472	2	65.7	1	7	2	0.0	1	48	0	0.0	1,424	10,152	1	79.2	35,593	87,289	3	54.00	196
		บ้านลาด (เมือง)	5,179	21,735	1	93.0	0	0	0	0.0	0	0	0	0.0	0	0	0	0.0	0	0	0	0.0	5,179	21,735	1	93.00	0
		บ้านแหลม	29,152	111,008	0	60.0	456	6,760	1	97.0	0	0	0	0.0	1,426	8,961	0	64.4	718	7,697	0	49.4	31,752	134,426	3	70.80	163
		เมืองเพชรบุรี	76,531	138,520	1	57.2	4	23	3	96.0	0	0	0	0.0	0	0	0	0.0	718	3,002	1	93.1	77,253	141,546	3	46.30	561
รวมสำนักงาน			144,964	347,873	1	19.30	525	7,257	-	58.70	1	7	2	-	1,427	9,009	-	64.40	2,860	20,852	-	21.70	149,777	384,999	-	64.10	920
2	สาขาชะอำ	ชะอำ	82,977	229,226	1	22.1	58	387	3	76.1	0	0	0	0.0	2,909	18,750	1	27.6	883	12,508	0	83.1	86,827	260,872	3	8.90	19,813
รวมสำนักงาน			82,977	229,226	1	22.10	58	387	3	76.10	-	-	-	-	2,909	18,750	1	27.60	883	12,508	-	83.10	86,827	260,872	3	8.90	19,813
3	สาขาท่ายาง	ท่ายาง	77,038	236,024	3	75.1	214	504	3	31.6	0	0	0	0.0	2,818	26,911	0	31.5	1,057	10,445	0	87.0	81,127	273,886	-	25.20	469
		นายาง	0	0	0	0.0	83	57	3	34.0	0	0	0	0.0	0	0	0	0.0	1	24	3	90.0	84	82	3	24.00	0
		แก่งกระจาน	13,755	57,522	1	58.0	0	0	0	0.0	0	0	0	0.0	1,481	15,267	1	37.1	442	5,045	2	52.0	15,678	77,835	1	47.10	0
รวมสำนักงาน			90,793	293,547	1	33.10	297	562	2	65.60	-	-	-	-	4,299	42,178	1	68.60	1,500	15,515	3	29.00	96,889	351,804	-	96.30	469
4	สาขาเขาย้อย	หนองหญ้าปล้อง	9,588	75,492	1	27.7	0	0	0	0.0	0	0	0	0.0	841	10,433	2	77.3	373	7,179	1	19.1	10,802	93,105	1	24.10	-
		เขาย้อย	31,799	122,932	1	4.2	180	1,877	3	80.9	0	0	0	0.0	1,692	16,454	2	55.7	568	6,371	0	8.0	34,239	147,635	3	48.80	-
รวมสำนักงาน			41,387	198,424	2	31.90	180	1,877	3	80.90	-	-	-	-	2,533	26,888	1	33.00	941	13,550	1	27.10	45,041	240,741	-	72.90	-
รวมจังหวัด			360,121	1,069,071	2	6.40	1,060	10,085	2	81.30	1	7	2	-	11,168	96,826	-	93.60	6,184	62,426	1	60.90	378,534	1,238,417	1	42.20	21,202

หมายเหตุ ข้อมูลจากระบบโครงการพัฒนาสารสนเทศที่ดิน (ระยะที่ 2) ซึ่งเป็นข้อมูลที่สำนักงานที่ดินนำเข้าสู่ระบบแล้วเท่านั้น

รายงานปริมาณเอกสารสิทธิรายสำนักงาน แสดงรายอำเภอ (แบบ 201)

- พื้นที่ภาคตะวันออก 8 จังหวัด (29 สำนักงาน)

รายงานปริมาณเอกสารสิทธิของสำนักงานที่ดิน แสดงรายอำเภอ

พื้นที่ จันทบุรี

ตั้งแต่เริ่มออกเอกสารสิทธิ (พ.ศ. 2444) ถึงเดือน กันยายน พ.ศ. 2568

(แบบ 201)

ลำดับ	สำนักงานที่ดิน	เขต/อำเภอ	1 โฉนดที่ดิน				2 โฉนดตราจอง/โฉนดแผนที่/ตราจองฯ				3 ตราจอง/ ใบเทียบย่ำ				4 น.ส. 3 ก/ น.ส. 3 ข				5 น.ส. 3/แบบหมายเลข 3				รวม 1 - 5				ห้องชุด (ห้อง)
			แปลง	ไร่	งาน	วา	แปลง	ไร่	งาน	วา	แปลง	ไร่	งาน	วา	แปลง	ไร่	งาน	วา	แปลง	ไร่	งาน	วา	แปลง	ไร่	งาน	วา	
1	จังหวัดจันทบุรี	ท่าใหม่	34	70	0	9.5	155	297	3	28.2	0	0	0	0.0	0	0	0	0.0	0	0	0	0.0	189	367	3	37.70	0
		พลอยแหวน	1,384	2,768	0	68.6	2	4	1	64.5	0	0	0	0.0	0	0	0	0.0	0	0	0	0.0	1,386	2,772	2	33.10	0
		เมืองจันทบุรี	77,276	106,035	3	74.3	1,080	2,639	1	52.1	0	0	0	0.0	571	1,331	1	94.4	621	3,765	2	55.7	79,548	113,772	1	76.50	945
รวมสำนักงาน			78,694	108,874	-	52.40	1,237	2,941	2	44.80	-	-	-	-	571	1,331	1	94.40	621	3,765	2	55.70	81,123	116,912	3	47.30	945
2	สาขาขลุง	ขลุง	28,870	131,936	0	52.7	49	513	0	60.0	0	0	0	0.0	2,874	30,891	2	77.5	500	6,777	0	1.0	32,293	170,117	3	91.20	-
		รวมสำนักงาน	28,870	131,936	-	52.70	49	513	-	60.00	-	-	-	-	2,874	30,891	2	77.50	500	6,777	-	1.00	32,293	170,117	3	91.20	-
3	สาขาท่าใหม่	ท่าใหม่	50,478	256,486	2	2.0	343	968	2	81.7	0	0	0	0.0	2,939	24,527	1	46.6	754	9,223	2	67.3	54,514	291,206	-	97.60	-
		นายายอาม	24,881	112,615	0	46.5	16	187	2	42.0	0	0	0	0.0	1,000	6,678	0	60.3	313	4,587	2	90.4	26,210	124,068	2	39.20	-
		แก่งหางแมว	3,523	25,019	3	56.9	0	0	0	0.0	0	0	0	0.0	727	4,689	0	69.3	100	2,821	0	58.0	4,350	32,530	-	84.20	-
รวมสำนักงาน			78,882	394,121	2	5.40	359	1,156	1	23.70	-	-	-	-	4,666	35,894	2	76.20	1,167	16,632	2	15.70	85,074	447,805	-	21.00	-
4	สาขามะขาม	มะขาม	24,537	142,459	0	48.7	14	163	0	38.0	2	3	2	70.0	1,785	20,653	3	44.3	934	12,786	3	87.7	27,272	176,066	2	88.70	-
		สอยดาว	19,094	136,277	0	71.7	0	0	0	0.0	0	0	0	0.0	579	3,905	1	68.8	352	5,464	2	92.0	20,025	145,647	1	32.50	-
		เขาคิชฌกูฏ	16,269	112,320	3	15.4	0	0	0	0.0	0	0	0	0.0	1,315	20,139	0	29.4	134	3,324	3	72.0	17,718	135,784	3	16.80	-
		โป่งน้ำร้อน	8,022	57,696	3	68.9	0	0	0	0.0	0	0	0	0.0	1,886	10,573	2	89.0	235	3,519	1	75.0	10,143	71,790	-	32.90	-
รวมสำนักงาน			67,922	448,754	-	4.70	14	163	-	38.00	2	3	2	70.00	5,565	55,272	-	31.50	1,655	25,096	-	26.70	75,158	529,288	3	70.90	-
5	ส่วนแยกแหลมสิงห์	แหลมสิงห์	14,850	49,649	0	33.7	216	1,378	1	97.3	0	0	0	0.0	1,478	10,619	0	4.6	525	2,787	1	83.4	17,069	64,434	-	19.00	-
		รวมสำนักงาน	14,850	49,649	-	33.70	216	1,378	1	97.30	-	-	-	-	1,478	10,619	-	4.60	525	2,787	1	83.40	17,069	64,434	-	19.00	-
รวมจังหวัด			269,218	1,133,334	3	48.90	1,875	6,152	2	63.80	2	3	2	70.00	15,154	134,008	3	84.20	4,468	55,058	2	82.50	290,717	1,328,558	3	49.40	945

หมายเหตุ ข้อมูลจากระบบโครงการพัฒนาสารสนเทศที่ดิน (ระยะที่ 2) ซึ่งเป็นข้อมูลที่สำนักงานที่ดินนำเข้าสู่ระบบแล้วเท่านั้น

รายงานปริมาณเอกสารสิทธิของสำนักงานที่ดิน แสดงรายอำเภอ

พื้นที่ ฉะเชิงเทรา

ตั้งแต่เริ่มออกเอกสารสิทธิ (พ.ศ. 2444) ถึงเดือน กันยายน พ.ศ. 2568

(แบบ 201)

ลำดับ	สำนักงานที่ดิน	เขต/อำเภอ	1 โฉนดที่ดิน				2 โฉนดตราจอง/โฉนดแผนที่/ตราจองฯ				3 ตราจอง/ ใบเทียบย่ำ				4 น.ส. 3 ก/ น.ส. 3 ข				5 น.ส. 3/แบบหมายเลข 3				รวม 1 - 5				ห้องชุด (ห้อง)
			แปลง	ไร่	งาน	วา	แปลง	ไร่	งาน	วา	แปลง	ไร่	งาน	วา	แปลง	ไร่	งาน	วา	แปลง	ไร่	งาน	วา	แปลง	ไร่	งาน	วา	
1	จังหวัดฉะเชิงเทรา	บางน้ำเปรี้ยว	67,814	289,660	0	40.1	35	676	0	81.0	5	37	2	32.0	0	0	0	0.0	10	212	3	44.0	67,864	290,586	2	97.10	0
		เมืองฉะเชิงเทรา	95,150	217,404	1	73.7	0	0	0	0.0	0	0	0	0.0	0	0	0	0.0	6	23	1	33.0	95,156	217,427	3	6.70	2,418
รวมสำนักงาน			162,964	507,064	2	13.80	35	676	-	81.00	5	38	-	32.00	-	-	-	-	16	236	-	77.00	163,020	508,014	2	3.80	2,418
2	สาขาบางคล้า	คลองเขื่อน	4,041	17,038	0	22.0	0	0	0	0.0	0	0	0	0.0	0	0	0	0.0	0	0	0	0.0	4,041	17,038	-	22.00	-
		บางคล้า	36,876	183,309	0	11.8	35	305	2	24.1	0	0	0	0.0	98	1,497	0	70.9	341	4,009	3	26.0	37,350	189,121	2	32.80	-
		แปลงยาว	35,688	124,593	3	18.0	7	2	2	79.0	0	0	0	0.0	247	2,266	0	99.9	37	16	1	39.0	35,979	126,879	-	35.90	-
รวมสำนักงาน			76,605	324,940	3	51.80	42	308	1	3.10	-	-	-	-	345	3,763	1	70.80	378	4,026	-	65.00	77,370	333,038	2	90.70	-
3	สาขาบางปะกง	บางปะกง	51,586	131,818	1	33.8	119	1,323	2	2.2	0	0	0	0.0	0	0	0	0.0	296	1,671	3	77.0	52,001	134,813	3	13.00	1,594
		บ้านโพธิ์	37,748	126,684	0	94.8	19	163	0	41.0	0	0	0	0.0	0	0	0	0.0	100	391	1	60.0	37,867	127,238	2	95.80	1,302
รวมสำนักงาน			89,334	258,502	2	28.60	138	1,486	2	43.20	-	-	-	-	-	-	-	-	396	2,063	-	37.00	89,868	262,052	2	8.80	2,896
4	สาขาพนมสารคาม	ท่าตะเกียบ	145	3,463	3	8.0	0	0	0	0.0	0	0	0	0.0	3	58	2	40.0	98	1,004	1	66.5	246	4,526	3	14.50	0
		พนมสารคาม	61,452	295,747	0	87.4	73	921	3	40.9	0	0	0	0.0	1,518	11,466	3	30.0	762	10,730	1	12.7	63,805	318,866	-	71.00	78
		ราชสาส์น	10,917	69,210	1	66.9	0	0	0	0.0	0	0	0	0.0	164	662	2	52.6	50	629	2	98.2	11,131	70,502	3	17.70	0
		สนามชัยเขต	12,699	104,445	1	9.1	0	0	0	0.0	0	0	0	0.0	1,103	16,401	0	98.1	368	8,824	1	3.2	14,170	129,670	3	10.40	0
รวมสำนักงาน			85,213	472,866	2	71.40	73	921	3	40.90	-	-	-	-	2,788	28,589	1	20.70	1,278	21,188	2	80.60	89,352	523,566	2	13.60	78
รวมจังหวัด			414,116	1,563,374	2	65.60	288	3,392	3	68.20	5	37	2	32.00	3,133	32,352	2	91.50	2,068	27,514	1	59.60	419,610	1,626,672	1	16.90	5,392

หมายเหตุ ข้อมูลจากระบบโครงการพัฒนาสารสนเทศที่ดิน (ระยะที่ 2) ซึ่งเป็นข้อมูลที่สำนักงานที่ดินนำเขาระบบแล้วเท่านั้น

รายงานปริมาณเอกสารสิทธิของสำนักงานที่ดิน แสดงรายอำเภอ

พื้นที่ ชลบุรี

ตั้งแต่เริ่มออกเอกสารสิทธิ (พ.ศ. 2444) ถึงเดือน กันยายน พ.ศ. 2568

(แบบ 201)

ลำดับ	สำนักงานที่ดิน	เขต/อำเภอ	1 โฉนดที่ดิน				2 โฉนดตราจอง/โฉนดแผนที่/ตราจองฯ				3 ตราจอง/ ใบเทียบย่ำ				4 น.ส. 3 ก/ น.ส. 3 ข				5 น.ส. 3/แบบหมายเลข 3				รวม 1 - 5				ห้องชุด (ห้อง)
			แปลง	ไร่	งาน	วา	แปลง	ไร่	งาน	วา	แปลง	ไร่	งาน	วา	แปลง	ไร่	งาน	วา	แปลง	ไร่	งาน	วา	แปลง	ไร่	งาน	วา	
1	จังหวัดชลบุรี	พานทอง	61,400	98,682	3	13.6	42	225	2	25.0	0	0	0	0.0	0	0	0	0.0	184	520	1	49.4	61,626	99,428	2	88.00	2,530
		เมืองชลบุรี	205,904	120,096	3	75.8	58	207	0	44.0	0	0	0	0.0	0	0	0	0.0	376	1,833	1	33.1	206,338	122,137	1	52.90	34,275
		เมืองชลบุรี (บางพระ)	18	40	0	82.0	2	7	3	80.0	0	0	0	0.0	0	0	0	0.0	0	0	0	0.0	20	48	-	62.00	0
รวมสำนักงาน			267,322	218,819	3	71.40	102	440	2	49.00	-	-	-	-	-	-	-	-	560	2,354	-	82.50	267,984	221,614	1	2.90	36,805
2	สาขาบางละมุง	บางละมุง	220,587	206,991	3	26.1	327	744	3	91.5	0	0	0	0.0	6,620	16,920	2	84.1	5,724	32,148	3	20.3	233,258	256,806	-	22.00	113,304
รวมสำนักงาน			220,587	206,991	3	26.10	327	744	3	91.50	-	-	-	-	6,620	16,920	2	84.10	5,724	32,148	3	20.30	233,258	256,806	-	22.00	113,304
3	สาขาบ้านบึง	บ้านบึง	66,570	194,861	0	9.1	35	150	0	55.0	0	0	0	0.0	741	23,758	1	54.2	226	7,192	1	76.8	67,572	225,961	3	95.10	144
		พนัสนิคม	2,451	45,069	2	13.1	71	2,368	3	55.0	0	0	0	0.0	0	0	0	0.0	0	0	0	0.0	2,522	47,438	1	68.10	0
		พานทอง	262	3,310	1	93.5	3	148	2	10.0	0	0	0	0.0	0	0	0	0.0	0	0	0	0.0	265	3,459	-	3.50	0
		หนองใหญ่	7,021	99,924	1	93.6	0	0	0	0.0	0	0	0	0.0	582	18,301	3	85.4	30	2,215	3	25.0	7,633	120,442	1	4.00	0
		เมืองชลบุรี	8,716	53,189	1	58.4	123	2,125	1	91.0	0	0	0	0.0	0	0	0	0.0	0	0	0	0.0	8,839	55,314	3	49.40	114
รวมสำนักงาน			85,020	396,354	3	67.70	232	4,793	-	11.00	-	-	-	-	1,323	42,060	1	39.60	256	9,408	1	1.80	86,831	452,616	2	20.10	258
4	สาขาพนัสนิคม	บ่อทอง	17,066	90,088	1	19.2	0	0	0	0.0	0	0	0	0.0	464	6,005	3	11.0	36	658	2	67.0	17,566	96,752	2	97.20	0
		พนัสนิคม	88,753	258,157	0	11.5	118	2,219	3	4.8	0	0	0	0.0	416	3,396	0	0.3	389	4,866	0	32.0	89,676	268,638	3	48.60	141
		เกาะจันทร์	19,265	59,668	3	9.6	1	3	2	94.0	0	0	0	0.0	65	236	0	22.6	13	99	1	18.0	19,344	60,007	3	44.20	0
รวมสำนักงาน			125,084	407,914	-	40.30	119	2,223	1	98.80	-	-	-	-	945	9,637	3	33.90	438	5,624	-	17.00	126,586	425,399	1	90.00	141
5	สาขาศรีราชา	ศรีราชา	225,504	265,545	0	65.4	1,827	4,328	1	65.6	0	0	0	0.0	3,541	11,838	0	18.2	2,195	20,388	3	76.4	233,067	302,100	-	25.60	28,457
		เกาะสีชัง	1,027	1,599	1	12.7	2	4	3	85.0	0	0	0	0.0	0	0	0	0.0	0	0	0	0.0	1,029	1,604	-	97.70	0
รวมสำนักงาน			226,531	267,144	1	78.10	1,829	4,333	1	50.60	-	-	-	-	3,541	11,838	-	18.20	2,195	20,388	3	76.40	234,096	303,704	1	23.30	28,457
6	สาขาสัตหีบ	สัตหีบ	77,448	61,114	2	1.5	90	550	2	87.5	0	0	0	0.0	9,088	8,848	1	89.6	1,495	17,263	1	55.2	88,121	87,777	-	33.80	18,977
รวมสำนักงาน			77,448	61,114	2	1.50	90	550	2	87.50	-	-	-	-	9,088	8,848	1	89.60	1,495	17,263	1	55.20	88,121	87,777	-	33.80	18,977
รวมจังหวัด			1,001,992	1,558,339	2	85.10	2,699	13,086	-	88.40	-	-	-	-	21,517	89,305	1	65.40	10,668	87,187	-	53.20	1,036,876	1,747,917	2	92.10	197,942

หมายเหตุ ข้อมูลจากระบบโครงการพัฒนาสารสนเทศที่ดิน (ระยะที่ 2) ซึ่งเป็นข้อมูลที่สำนักงานที่ดินนำเข้ระบบแล้วเท่านั้น

รายงานปริมาณเอกสารสิทธิของสำนักงานที่ดิน แสดงรายอำเภอ

พื้นที่ ตราด

ตั้งแต่เริ่มออกเอกสารสิทธิ (พ.ศ. 2444) ถึงเดือน กันยายน พ.ศ. 2568

(แบบ 201)

ลำดับ	สำนักงานที่ดิน	เขต/อำเภอ	1 โฉนดที่ดิน				2 โฉนดตราจอง/โฉนดแผนที่/ตราจองฯ				3 ตราจอง/ ใบเทียบยี่				4 น.ส. 3 ก/ น.ส. 3 ข				5 น.ส. 3/แบบหมายเลข 3				รวม 1 - 5				ห้องชุด (ห้อง)
			แปลง	ไร่	งาน	วา	แปลง	ไร่	งาน	วา	แปลง	ไร่	งาน	วา	แปลง	ไร่	งาน	วา	แปลง	ไร่	งาน	วา	แปลง	ไร่	งาน	วา	
1	จังหวัดตราด	คลองใหญ่	4,883	17,683	2	41.7	0	0	0	0.0	0	0	0	0.0	0	0	0	0.0	390	3,331	1	73.0	5,273	21,015	-	14.70	-
		เมืองตราด	53,976	213,167	1	87.6	0	0	0	0.0	0	0	0	0.0	3,428	30,557	3	42.0	1,656	15,711	2	82.6	59,060	259,437	-	12.20	-
รวมสำนักงาน			58,859	230,851	-	29.30	-	-	-	-	-	-	-	3,428	30,557	3	42.00	2,046	19,043	-	55.60	64,333	280,452	-	26.90	-	
2	สาขาเขาสมิง	ปอไร่	6,958	28,194	1	9.9	0	0	0	0.0	0	0	0	0.0	105	1,384	3	66.0	306	2,712	3	28.7	7,369	32,292	-	4.60	-
		เขาสมิง	22,296	178,413	0	43.9	0	0	0	0.0	0	0	0	0.0	1,685	21,833	1	87.6	317	5,292	0	30.1	24,298	205,538	2	61.60	-
รวมสำนักงาน			29,254	206,607	1	53.80	-	-	-	-	-	-	-	1,790	23,218	1	53.60	623	8,004	3	58.80	31,667	237,830	2	66.20	-	
3	ส่วนแยกแหลมงอบ	เกาะกูด	733	7,135	0	66.0	4	1,114	1	28.0	0	0	0	0.0	234	4,065	0	44.1	1	47	2	96.0	972	12,362	1	34.10	0
		เกาะช้าง	2,741	7,483	3	52.3	0	0	0	0.0	0	0	0	0.0	857	3,142	0	73.2	4	71	0	44.0	3,602	10,697	-	69.50	44
		แหลมงอบ	10,402	46,784	0	49.9	0	0	0	0.0	0	0	0	0.0	697	4,161	1	80.2	274	3,197	3	50.3	11,373	54,143	1	80.40	0
รวมสำนักงาน			13,876	61,403	-	68.20	4	1,114	1	28.00	-	-	-	-	1,788	11,368	2	97.50	279	3,316	2	90.30	15,947	77,202	3	84.00	44
รวมจังหวัด			101,989	498,861	2	51.30	4	1,114	1	28.00	-	-	-	-	7,006	65,144	3	93.10	2,948	30,364	3	4.70	111,947	595,485	2	77.10	44

หมายเหตุ ข้อมูลจากระบบโครงการพัฒนาสารสนเทศที่ดิน (ระยะที่ 2) ซึ่งเป็นข้อมูลที่สำนักงานที่ดินนำเข้าสู่ระบบแล้วเท่านั้น

รายงานปริมาณเอกสารสิทธิของสำนักงานที่ดิน แสดงรายอำเภอ
พื้นที่ นครนายก
ตั้งแต่เริ่มออกเอกสารสิทธิ (พ.ศ. 2444) ถึงเดือน กันยายน พ.ศ. 2568

(แบบ 201)

ลำดับ	สำนักงานที่ดิน	เขต/อำเภอ	1 โฉนดที่ดิน				2 โฉนดตราจอง/โฉนดแผนที่/ตราจองฯ				3 ตราจอง/ใบเทียบยี่				4 น.ส. 3 ก/ น.ส. 3 ข				5 น.ส. 3/แบบหมายเลข 3				รวม 1 - 5				ห้องชุด (ห้อง)	
			แปลง	ไร่	งาน	วา	แปลง	ไร่	งาน	วา	แปลง	ไร่	งาน	วา	แปลง	ไร่	งาน	วา	แปลง	ไร่	งาน	วา	แปลง	ไร่	งาน	วา		
1	จังหวัดนครนายก	บ้านนา	46,601	162,756	0	61.3	125	2,102	1	82.4	0	0	0	0.0	1	1	1	2.0	1,969	12,206	3	11.6	48,696	177,066	2	57.30	-	
		ปากพลี	23,934	111,613	0	0.7	20	533	3	20.6	0	0	0	0.0	0	0	0	0.0	1,141	8,970	1	89.5	25,095	121,117	1	10.80	-	
		เมืองนครนายก	71,598	219,396	2	97.1	232	3,541	2	8.6	0	0	0	0.0	0	0	0	0.0	3,933	34,943	1	71.7	75,763	257,881	2	77.40	-	
รวมสำนักงาน			142,133	493,765	3	59.10	377	6,177	3	11.60	-	-	-	-	1	1	1	2.00	7,043	56,120	2	72.80	149,554	556,065	2	45.50	-	
2	สาขาของครึกษ์	องครึกษ์	88,511	297,457	2	64.6	0	0	0	0.0	0	0	0	0.0	0	0	0	0.0	2,234	10,667	3	64.6	90,745	308,125	2	29.20	-	
		รวมสำนักงาน			88,511	297,457	2	64.60	-	-	-	-	-	-	-	-	-	-	-	2,234	10,668	-	64.60	90,745	308,125	2	29.20	-
		รวมจังหวัด			230,644	791,223	2	23.70	377	6,177	3	11.60	-	-	-	-	1	1	1	2.00	9,277	66,788	2	37.40	240,299	864,191	-	74.70

หมายเหตุ ข้อมูลจากระบบโครงการพัฒนาสารสนเทศที่ดิน (ระยะที่ 2) ซึ่งเป็นข้อมูลที่สำนักงานที่ดินนำเข้าระบบแล้วเท่านั้น

รายงานปริมาณเอกสารสิทธิของสำนักงานที่ดิน แสดงรายอำเภอ

พื้นที่ ปราจีนบุรี

ตั้งแต่เริ่มออกเอกสารสิทธิ (พ.ศ. 2444) ถึงเดือน กันยายน พ.ศ. 2568

(แบบ 201)

ลำดับ	สำนักงานที่ดิน	เขต/อำเภอ	1 โฉนดที่ดิน				2 โฉนดตราจอง/โฉนดแทนที่/ตราจองฯ				3 ตราจอง/ ใบเทียบย่ำ				4 น.ส. 3 ก/ น.ส. 3 ข				5 น.ส. 3/แบบหมายเลข 3				รวม 1 - 5				ห้องชุด (ห้อง)
			แปลง	ไร่	งาน	วา	แปลง	ไร่	งาน	วา	แปลง	ไร่	งาน	วา	แปลง	ไร่	งาน	วา	แปลง	ไร่	งาน	วา	แปลง	ไร่	งาน	วา	
1	จังหวัดปราจีนบุรี	บ้านสร้าง	20,442	194,119	2	29.4	40	1,389	0	50.4	0	0	0	0.0	480	5,265	2	29.0	628	17,221	2	55.4	21,590	217,995	3	64.20	-
		ประจันตคาม	44,425	180,173	0	65.4	135	776	0	7.0	0	0	0	0.0	2,484	12,233	0	89.6	581	7,629	2	25.9	47,625	200,811	3	87.90	-
		ศรีมหาโพธิ์	74,515	240,766	2	38.2	20	365	2	9.0	0	0	0	0.0	2,701	32,969	3	16.5	774	17,223	0	56.6	78,010	291,325	-	20.30	865
		ศรีมโหสถ	12,198	51,318	1	82.9	1	2	2	99.0	0	0	0	0.0	404	4,206	1	19.0	194	2,377	0	74.4	12,797	57,904	2	75.30	-
		เมืองปราจีนบุรี	72,485	202,055	0	34.3	579	3,516	1	36.3	1	4	1	82.2	1,395	6,765	2	86.1	3,428	25,524	1	72.2	77,888	237,866	-	11.10	-
รวมสำนักงาน			224,065	868,432	3	50.20	775	6,049	3	1.70	1	4	1	82.20	7,464	61,440	2	40.20	5,605	69,975	3	84.50	237,910	1,005,903	2	58.80	865
2	สาขากบินทร์บุรี	กบินทร์บุรี	89,220	464,489	2	158	275	739	1	80	0	0	0	0	6,109	63,870	0	60	1,575	28,122	1	83	97,179	557,221	3	79.70	288
		นาดี	19,468	81,172	1	35.6	0	0	0	0.0	0	0	0	0.0	4,488	37,449	2	58.4	512	7,962	3	67.3	24,468	126,584	3	61.30	0
รวมสำนักงาน			108,688	545,662	-	93.30	275	739	1	79.70	-	-	-	-	10,597	101,319	3	17.90	2,087	36,085	1	50.10	121,647	683,806	3	41.00	288
รวมจังหวัด			332,753	1,414,095	-	43.50	1,050	6,789	-	81.40	1	4	1	82.20	18,061	162,760	1	58.10	7,692	106,061	1	34.60	359,557	1,689,710	1	99.80	1,153

หมายเหตุ ข้อมูลจากระบบโครงการพัฒนาสารสนเทศที่ดิน (ระยะที่ 2) ซึ่งเป็นข้อมูลที่สำนักงานที่ดินนำเข้าสู่ระบบแล้วเท่านั้น

รายงานปริมาณเอกสารสิทธิของสำนักงานที่ดิน แสดงรายอำเภอ

พื้นที่ ระยอง

ตั้งแต่เริ่มออกเอกสารสิทธิ (พ.ศ. 2444) ถึงเดือน กันยายน พ.ศ. 2568

(แบบ 201)

ลำดับ	สำนักงานที่ดิน	เขต/อำเภอ	1 โฉนดที่ดิน				2 โฉนดตราจอง/โฉนดแผนที่/ตราจองฯ				3 ตราจอง/ ใบเทียบย่ำ				4 น.ส. 3 ก/ น.ส. 3 ข				5 น.ส. 3/แบบหมายเลข 3				รวม 1 - 5				ห้องชุด (ห้อง)
			แปลง	ไร่	งาน	วา	แปลง	ไร่	งาน	วา	แปลง	ไร่	งาน	วา	แปลง	ไร่	งาน	วา	แปลง	ไร่	งาน	วา	แปลง	ไร่	งาน	วา	
1	จังหวัดระยอง	เมืองระยอง	195,051	278,720	3	87.2	0	0	0	0.0	0	0	0	0.0	6,714	29,221	0	36.8	2,976	29,327	2	10.2	204,741	337,269	2	34.20	16,717
รวมสำนักงาน			195,051	278,720	3	87.20	-	-	-	-	-	-	-	-	6,714	29,221	-	36.80	2,976	29,327	2	10.20	204,741	337,269	2	34.20	16,717
2	สาขาบ้านค่าย	นิคมพัฒนา	54,958	114,167	3	44.9	0	0	0	0.0	0	0	0	0.0	659	5,266	2	38.4	566	7,847	3	26.0	56,183	127,282	1	9.30	210
		บ้านค่าย	69,665	211,286	0	63.0	0	0	0	0.0	0	0	0	0.0	2,748	12,848	1	26.5	2,780	23,335	3	58.9	75,193	247,470	1	48.40	0
รวมสำนักงาน			124,623	325,454	-	7.90	-	-	-	-	-	-	-	-	3,407	18,114	3	64.90	3,346	31,183	2	84.90	131,376	374,752	2	57.70	210
3	สาขาบ้านฉาง	บ้านฉาง	45,849	40,745	2	96.9	0	0	0	0.0	0	0	0	0.0	1,894	3,047	0	86.9	1,303	12,208	3	38.6	49,046	56,001	3	22.40	2,120
รวมสำนักงาน			45,849	40,745	2	96.90	-	-	-	-	-	-	-	-	1,894	3,047	-	86.90	1,303	12,208	3	38.60	49,046	56,001	3	22.40	2,120
4	สาขาปลวกแดง	ปลวกแดง	78,458	162,127	3	7.2	0	0	0	0.0	0	0	0	0.0	2,873	19,889	0	38.0	1,247	21,416	2	60.8	82,578	203,433	2	6.00	2,707
รวมสำนักงาน			78,458	162,127	3	7.20	-	-	-	-	-	-	-	-	2,873	19,889	-	38.00	1,247	21,416	2	60.80	82,578	203,433	2	6.00	2,707
5	สาขาแกลง	วังจันทร์	17,576	145,400	1	27.1	0	0	0	0.0	0	0	0	0.0	161	1,757	3	82.0	12	251	3	10.0	17,749	147,410	-	19.10	0
		เขาชะเมา	5,092	33,028	2	25.5	0	0	0	0.0	0	0	0	0.0	206	575	1	31.5	17	276	3	32.0	5,315	33,880	2	89.00	0
		แกลง	96,681	320,988	1	93.3	0	0	0	0.0	0	0	0	0.0	4,056	23,078	0	66.1	2,016	18,572	0	38.7	102,753	362,638	2	98.10	1,653
รวมสำนักงาน			119,349	499,417	1	45.90	-	-	-	-	-	-	-	-	4,423	25,411	1	79.60	2,045	19,100	2	80.70	125,817	543,929	2	6.20	1,653
รวมจังหวัด			563,330	1,306,465	3	45.10	-	-	-	-	-	-	-	-	19,311	95,683	3	6.20	10,917	113,237	1	75.20	593,558	1,515,387	-	26.50	23,407

หมายเหตุ ข้อมูลจากระบบโครงการพัฒนาสารสนเทศที่ดิน (ระยะที่ 2) ซึ่งเป็นข้อมูลที่สำนักงานที่ดินนำเข้าสู่ระบบแล้วเท่านั้น

รายงานปริมาณเอกสารสิทธิของสำนักงานที่ดิน แสดงรายอำเภอ

พื้นที่ สระแก้ว

ตั้งแต่เริ่มออกเอกสารสิทธิ (พ.ศ. 2444) ถึงเดือน กันยายน พ.ศ. 2568

(แบบ 201)

ลำดับ	สำนักงานที่ดิน	เขต/อำเภอ	1 โฉนดที่ดิน				2 โฉนดตราจอง/โฉนดแผนที่/ตราจองฯ				3 ตราจอง/ ใบเทียบยี่				4 น.ส. 3 ก/ น.ส. 3 ข				5 น.ส. 3/แบบหมายเลข 3				รวม 1 - 5				ห้องชุด (ห้อง)
			แปลง	ไร่	งาน	วา	แปลง	ไร่	งาน	วา	แปลง	ไร่	งาน	วา	แปลง	ไร่	งาน	วา	แปลง	ไร่	งาน	วา	แปลง	ไร่	งาน	วา	
1	จังหวัดสระแก้ว	คลองหาด	105	785	0	28.1	0	0	0	0.0	0	0	0	0.0	0	0	0	0.0	4	160	0	0.0	109	945	-	28.10	-
		วังน้ำเย็น	12,296	42,308	3	38.0	0	0	0	0.0	0	0	0	0.0	0	0	0	0.0	43	737	1	2.0	12,339	43,046	-	40.00	-
		วังสมบูรณ์	2,554	18,270	3	59.5	0	0	0	0.0	0	0	0	0.0	0	0	0	0.0	24	489	1	48.0	2,578	18,760	1	7.50	-
		เขาฉกรรจ์	4,523	15,458	1	8.9	0	0	0	0.0	0	0	0	0.0	21	97	2	79.0	10	150	1	33.0	4,554	15,706	1	20.90	-
		เมืองสระแก้ว	46,893	222,604	2	33.2	0	0	0	0.0	0	0	0	0.0	1,748	8,606	0	43.0	1,855	40,958	2	10.6	50,496	272,169	-	86.80	-
รวมสำนักงาน			66,371	299,427	2	67.70	-	-	-	-	-	-	-	1,769	8,703	3	22.00	1,936	42,495	1	93.60	70,076	350,626	3	83.30	-	
2	สาขาอรัญประเทศ	ตาพระยา	4,529	12,098	0	66.3	0	0	0	0.0	0	0	0	0.0	1,345	7,037	0	45.5	153	2,557	0	67.5	6,027	21,692	1	79.30	-
		วัฒนานคร	23,872	156,141	2	22.7	0	0	0	0.0	0	0	0	0.0	5,593	70,154	3	43.5	1,163	30,330	0	86.9	30,628	256,626	2	53.10	-
		อรัญประเทศ	37,912	192,953	0	5.7	6	444	3	72.5	0	0	0	0.0	2,374	14,443	0	82.0	946	16,672	1	6.1	41,238	224,513	1	66.30	-
		โคกสูง	1,093	5,596	3	69.4	0	0	0	0.0	0	0	0	0.0	2,926	18,958	1	16.6	268	4,772	1	43.9	4,287	29,327	2	29.90	-
รวมสำนักงาน			67,406	366,789	2	64.10	6	444	3	72.50	-	-	-	-	12,238	110,593	1	87.60	2,530	54,332	-	4.40	82,180	532,160	-	28.60	-
รวมจังหวัด			133,777	666,217	1	31.80	6	444	3	72.50	-	-	-	-	14,007	119,297	1	9.60	4,466	96,827	1	98.00	152,256	882,787	-	11.90	-

หมายเหตุ ข้อมูลจากระบบโครงการพัฒนาสารสนเทศที่ดิน (ระยะที่ 2) ซึ่งเป็นข้อมูลที่สำนักงานที่ดินนำเข้าระบบแล้วเท่านั้น

รายงานปริมาณเอกสารสิทธิรายสำนักงาน แสดงรายอำเภอ (แบบ 201)

- พื้นที่ภาคตะวันออกเฉียงเหนือ 20 จังหวัด (152 สำนักงาน)

รายงานปริมาณเอกสารสิทธิของสำนักงานที่ดิน แสดงรายอำเภอ

พื้นที่ กาฬสินธุ์

ตั้งแต่เริ่มออกเอกสารสิทธิ (พ.ศ. 2444) ถึงเดือน กันยายน พ.ศ. 2568

(แบบ 201)

ลำดับ	สำนักงานที่ดิน	เขต/อำเภอ	1 โฉนดที่ดิน				2 โฉนดตราจอง/โฉนดแผนที่/ตราจองฯ				3 ตราจอง/ใบเทียบย่ำ				4 น.ส. 3 ก/ น.ส. 3 ข				5 น.ส. 3/แบบหมายเลข 3				รวม 1 - 5				ห้องชุด (ห้อง)
			แปลง	ไร่	งาน	วา	แปลง	ไร่	งาน	วา	แปลง	ไร่	งาน	วา	แปลง	ไร่	งาน	วา	แปลง	ไร่	งาน	วา	แปลง	ไร่	งาน	วา	
1	จังหวัดกาฬสินธุ์	ตองงาน	9,293	39,637	0	10.0	0	0	0	0.0	0	0	0	0.0	1,722	9,337	0	98.2	704	11,394	1	10.6	11,719	60,368	2	18.80	-
		สหัสขันธ์	21,630	92,699	2	78.7	0	0	0	0.0	0	0	0	0.0	1,138	5,352	3	2.1	485	5,355	1	74.4	23,253	103,407	3	55.20	-
		เมืองกาฬสินธุ์	84,322	245,423	2	32.6	0	0	0	0.0	0	0	0	0.0	5,682	22,735	0	62.9	3,651	38,138	1	53.7	93,655	306,297	-	49.20	-
รวมสำนักงาน			115,245	377,760	1	21.30	-	-	-	-	-	-	-	8,542	37,425	-	63.20	4,840	54,888	-	38.70	128,627	470,073	2	23.20	-	
2	สาขากรมลาไสล	กมลาไสย	55,582	156,781	2	44.5	0	0	0	0.0	0	0	0	0.0	2,650	4,918	3	35.4	1,243	9,708	0	13.6	59,475	171,408	1	93.50	-
		ฆ้องชัย	22,297	66,241	1	18.5	0	0	0	0.0	0	0	0	0.0	620	1,203	2	79.0	279	2,878	1	94.0	23,196	70,323	1	91.50	-
		ร่องคำ	11,949	41,480	2	5.6	0	0	0	0.0	0	0	0	0.0	845	2,292	3	14.0	149	1,602	1	77.0	12,943	45,375	2	96.60	-
รวมสำนักงาน			89,828	264,503	1	68.60	-	-	-	-	-	-	-	4,115	8,415	1	28.40	1,671	14,188	3	84.60	95,614	287,107	2	81.60	-	
3	สาขาภูมินารายณ์	ภูมินารายณ์	56,304	222,735	3	59.3	0	0	0	0.0	0	0	0	0.0	3,465	18,001	0	42.1	1,159	18,532	3	26.0	60,928	259,269	3	27.40	-
		นาคู	20,835	74,600	1	40.3	0	0	0	0.0	0	0	0	0.0	1,446	8,115	2	97.0	499	7,270	0	58.8	22,780	89,986	-	96.10	-
		เขาวง	28,739	101,916	3	54.1	0	0	0	0.0	0	0	0	0.0	695	2,742	1	30.0	351	4,842	0	67.0	29,785	109,501	1	51.10	-
รวมสำนักงาน			105,878	399,253	-	53.70	-	-	-	-	-	-	-	5,606	28,859	-	69.10	2,009	30,645	-	51.80	113,493	458,757	1	74.60	-	
4	สาขาขามเฒ่า	ขามเฒ่า	92,689	299,614	0	96.5	0	0	0	0.0	0	0	0	0.0	4,574	18,358	1	0.1	2,073	18,403	2	31.4	99,336	336,376	-	28.00	-
รวมสำนักงาน			92,689	299,614	-	96.50	-	-	-	-	-	-	-	4,574	18,358	1	0.10	2,073	18,403	2	31.40	99,336	336,376	-	28.00	-	
5	สาขาสมเด็จ	คำม่วง	13,628	66,055	3	60.8	0	0	0	0.0	0	0	0	0.0	3,456	23,429	1	68.1	762	13,618	1	82.8	17,846	103,103	3	11.70	-
		นามน	20,441	83,232	2	74.6	0	0	0	0.0	0	0	0	0.0	1,598	8,172	3	82.5	770	15,146	0	6.4	22,809	106,551	2	63.50	-
		สมเด็จ	39,779	156,497	3	86.7	0	0	0	0.0	0	0	0	0.0	2,882	12,213	1	84.6	877	10,733	0	35.7	43,538	179,444	2	7.00	-
		สามชัย	6,442	35,852	2	57.9	0	0	0	0.0	0	0	0	0.0	1,816	11,269	0	74.9	868	18,577	1	15.3	9,126	65,699	-	48.10	-
		ห้วยผึ้ง	15,987	65,298	3	96.6	0	0	0	0.0	0	0	0	0.0	1,148	8,671	0	46.4	480	7,748	0	4.1	17,615	81,718	-	47.10	-
รวมสำนักงาน			96,277	406,938	-	76.60	-	-	-	-	-	-	-	10,900	63,756	-	56.50	3,757	65,822	3	44.30	110,934	536,517	-	77.40	-	
6	สาขาหนองกุศรี	ท่าคันโท	8,739	28,195	0	49.3	0	0	0	0.0	0	0	0	0.0	3,053	21,749	2	68.6	346	4,719	0	99.0	12,138	54,664	-	16.90	-
		หนองกุศรี	25,942	118,681	1	13.1	0	0	0	0.0	0	0	0	0.0	3,292	14,663	2	65.6	331	7,305	3	59.0	29,565	140,650	3	37.70	-
		ห้วยเม็ก	31,925	130,609	1	39.9	0	0	0	0.0	0	0	0	0.0	2,324	12,077	3	31.5	258	3,369	0	87.0	34,507	146,056	1	58.40	-
รวมสำนักงาน			66,606	277,485	3	2.30	-	-	-	-	-	-	-	8,669	48,491	-	65.70	935	15,394	1	45.00	76,210	341,371	1	13.00	-	
รวมจังหวัด			566,523	2,025,555	-	19.00	-	-	-	-	-	-	-	42,406	205,305	-	83.00	15,285	199,342	3	95.80	624,214	2,430,203	-	97.80	-	

หมายเหตุ ข้อมูลจากระบบโครงการพัฒนาสารสนเทศที่ดิน (ระยะที่ 2) ซึ่งเป็นข้อมูลที่สำนักงานที่ดินนำเข้ระบบแล้วเท่านั้น

รายงานปริมาณเอกสารสิทธิของสำนักงานที่ดิน แสดงรายอำเภอ

พื้นที่ ขอนแก่น

ตั้งแต่เริ่มออกเอกสารสิทธิ (พ.ศ. 2444) ถึงเดือน กันยายน พ.ศ. 2568

(แบบ 201)

ลำดับ	สำนักงานที่ดิน	เขต/อำเภอ	1 โฉนดที่ดิน				2 โฉนดตราจอง/โฉนดแผนที่/ตราจองฯ				3 ตราจอง/ใบเทียบย่ำ				4 น.ส. 3 ก/ น.ส. 3 ข				5 น.ส. 3/แบบหมายเลข 3				รวม 1 - 5				ห้องชุด (ห้อง)
			แปลง	ไร่	งาน	วา	แปลง	ไร่	งาน	วา	แปลง	ไร่	งาน	วา	แปลง	ไร่	งาน	วา	แปลง	ไร่	งาน	วา	แปลง	ไร่	งาน	วา	
1	จังหวัดขอนแก่น	เมืองขอนแก่น	321,758	438,574	3	43.3	0	0	0	0.0	0	0	0	0.0	15,550	42,823	1	28.9	4,600	25,492	3	26.1	341,908	506,890	3	98.30	11,134
	รวมสำนักงาน		321,758	438,574	3	43.30	-	-	-	-	-	-	-	-	15,550	42,823	1	28.90	4,600	25,493	-	26.10	341,908	506,890	3	98.30	11,134
2	สาขากระนวน	กระนวน	37,852	124,447	1	6.4	0	0	0	0.0	0	0	0	0.0	3,345	15,535	0	51.9	1,566	24,001	3	56.5	42,763	163,984	1	14.80	-
		ชำสูง	16,399	51,586	1	74.3	0	0	0	0.0	0	0	0	0.0	1,976	8,368	0	42.3	524	6,608	3	9.5	18,899	66,563	1	26.10	-
	รวมสำนักงาน		54,251	176,033	2	80.70	-	-	-	-	-	-	-	-	5,321	23,903	-	94.20	2,090	30,610	2	66.00	61,662	230,547	2	40.90	-
3	สาขาชุมแพ	ชุมแพ	87,276	254,667	1	40.1	0	0	0	0.0	0	0	0	0.0	5,751	19,365	3	86.2	2,081	17,720	3	44.7	95,108	291,754	-	71.00	-
		ภูผาม่าน	10,012	28,044	3	60.8	0	0	0	0.0	0	0	0	0.0	1,585	5,967	1	0.8	60	750	0	23.0	11,657	34,762	-	84.60	-
	รวมสำนักงาน		97,288	282,712	1	0.90	-	-	-	-	-	-	-	-	7,336	25,333	-	87.00	2,141	18,470	3	67.70	106,765	326,516	1	55.60	-
4	สาขาน้ำพอง	น้ำพอง	77,280	251,307	2	53.4	4	38	3	99.9	3	35	1	58.4	2,680	16,139	1	6.8	2,014	16,460	2	38.2	81,981	283,981	3	56.70	-
		เขาสวนกวาง	15,703	66,902	0	90.7	0	0	0	0.0	0	0	0	0.0	1,804	9,144	2	78.4	352	4,374	1	16.8	17,859	80,421	-	85.90	-
	รวมสำนักงาน		92,983	318,209	3	44.10	4	38	3	99.90	3	35	-	58.40	4,484	25,283	3	85.20	2,366	20,834	3	55.00	99,840	364,403	-	42.60	-
5	สาขาบ้านฝาง	บ้านฝาง	37,662	113,774	2	14.8	0	0	0	0.0	0	0	0	0.0	2,666	15,570	0	32.4	369	5,714	3	35.6	40,697	135,059	1	82.80	-
	รวมสำนักงาน		37,662	113,774	2	14.80	-	-	-	-	-	-	-	-	2,666	15,570	-	32.40	369	5,714	3	35.60	40,697	135,059	1	82.80	-
6	สาขาบ้านไผ่	ชนบท	23,958	68,826	0	66.9	0	0	0	0.0	0	0	0	0.0	4,139	19,647	0	96.7	2,420	21,335	0	28.0	30,517	109,808	1	91.60	-
		บ้านแฮด	13,749	46,641	0	16.3	0	0	0	0.0	0	0	0	0.0	5,563	27,170	1	5.8	301	4,068	0	3.2	19,613	77,879	1	25.30	-
		บ้านไผ่	66,023	193,850	2	25.9	0	0	0	0.0	0	0	0	0.0	10,697	53,586	2	41.8	3,043	26,343	2	86.6	79,763	273,780	3	54.30	-
		เปือยน้อย	11,161	49,693	1	50.7	0	0	0	0.0	0	0	0	0.0	1,219	4,843	2	86.0	76	1,466	1	79.0	12,456	56,003	2	15.70	-
		โนนศิลา	10,789	41,801	2	57.4	0	0	0	0.0	0	0	0	0.0	1,283	7,822	2	16.5	29	327	0	61.0	12,101	49,951	1	34.90	-
	รวมสำนักงาน		125,680	400,812	3	17.20	-	-	-	-	-	-	-	-	22,901	113,070	1	46.80	5,869	53,540	1	57.80	154,450	567,423	2	21.80	-
7	สาขาพระยืน	พระยืน	31,072	104,458	2	15.3	0	0	0	0.0	0	0	0	0.0	1,100	6,336	0	48.2	180	2,477	0	70.5	32,352	113,271	-	34.00	-
	รวมสำนักงาน		31,072	104,458	2	15.30	-	-	-	-	-	-	-	-	1,100	6,336	-	48.20	180	2,477	-	70.50	32,352	113,271	-	34.00	-
8	สาขาพล	พล	60,557	225,327	1	35.3	0	0	0	0.0	0	0	0	0.0	3,012	16,238	1	49.1	1,740	24,241	1	34.2	65,309	265,807	-	18.60	-
		วางใหญ่	16,452	62,792	3	49.1	0	0	0	0.0	0	0	0	0.0	2,464	14,436	0	71.8	390	4,772	1	14.0	19,306	82,001	1	34.90	-
	รวมสำนักงาน		77,009	288,120	-	84.40	-	-	-	-	-	-	-	-	5,476	30,674	2	20.90	2,130	29,013	2	48.20	84,615	347,808	1	53.50	-
9	สาขาภูเวียง	ภูเวียง	51,552	189,110	0	50.8	0	0	0	0.0	0	0	0	0.0	5,271	23,203	1	59.2	914	10,614	3	57.0	57,737	222,928	1	67.00	-
		หนองนาคำ	15,285	61,925	3	23.2	0	0	0	0.0	0	0	0	0.0	1,157	6,157	0	44.3	115	1,541	1	26.0	16,557	69,624	-	93.50	-
		เวียงเก่า	6,081	14,001	1	59.2	0	0	0	0.0	0	0	0	0.0	223	782	1	96.8	23	256	2	3.3	6,327	15,040	1	59.30	-
	รวมสำนักงาน		72,918	265,037	1	33.20	-	-	-	-	-	-	-	-	6,651	30,143	-	0.30	1,052	12,412	2	86.30	80,621	307,593	-	19.80	-

รายงานปริมาณเอกสารสิทธิของสำนักงานที่ดิน แสดงรายอำเภอ

พื้นที่ ขอนแก่น

ตั้งแต่เริ่มออกเอกสารสิทธิ (พ.ศ. 2444) ถึงเดือน กันยายน พ.ศ. 2568

(แบบ 201)

ลำดับ	สำนักงานที่ดิน	เขต/อำเภอ	1 โฉนดที่ดิน				2 โฉนดตราจอง/โฉนดแผนที่/ตราจองฯ				3 ตราจอง/ใบเทียบย่อ				4 น.ส. 3 ก/ น.ส. 3 ข				5 น.ส. 3/แบบหมายเลข 3				รวม 1 - 5				ห้องชุด (ห้อง)
			แปลง	ไร่	งาน	วา	แปลง	ไร่	งาน	วา	แปลง	ไร่	งาน	วา	แปลง	ไร่	งาน	วา	แปลง	ไร่	งาน	วา	แปลง	ไร่	งาน	วา	
10	สาขามัญจาคีรี	มัญจาคีรี	44,918	149,247	2	10.5	0	0	0	0.0	0	0	0	0.0	2,673	13,630	1	27.7	935	8,495	1	88.5	48,526	171,373	1	26.70	-
		โคกโพธิ์ไชย	13,318	56,992	1	34.4	0	0	0	0.0	0	0	0	0.0	1,564	9,646	3	42.5	225	3,125	1	58.4	15,107	69,764	2	35.30	-
รวมสำนักงาน			58,236	206,239	3	44.90	-	-	-	-	-	-	-	4,237	23,277	-	70.20	1,160	11,620	3	46.90	63,633	241,137	3	62.00	-	
11	สาขาสีชมพู่	สีชมพู่	33,601	126,417	0	83.1	0	0	0	0.0	0	0	0	0.0	2,601	15,922	1	30.3	335	4,885	3	75.0	36,537	147,225	1	88.40	-
		รวมสำนักงาน	33,601	126,417	-	83.10	-	-	-	-	-	-	-	-	2,601	15,922	1	30.30	335	4,885	3	75.00	36,537	147,225	1	88.40	-
12	สาขาหนองสองห้อง	หนองสองห้อง	55,736	246,769	0	48.2	0	0	0	0.0	0	0	0	0.0	1,802	8,980	0	0.2	328	4,850	3	6.2	57,866	260,599	3	54.60	-
		รวมสำนักงาน	55,736	246,769	-	48.20	-	-	-	-	-	-	-	-	1,802	8,980	-	0.20	328	4,850	3	6.20	57,866	260,599	3	54.60	-
13	สาขาหนองเรือ	หนองเรือ	65,833	224,136	1	54.0	0	0	0	0.0	0	0	0	0.0	1,818	8,347	3	84.4	657	7,571	1	3.1	68,308	240,055	-	41.50	-
		รวมสำนักงาน	65,833	224,136	1	54.00	-	-	-	-	-	-	-	-	1,818	8,347	3	84.40	657	7,571	-	3.10	68,308	240,055	-	41.50	-
14	ส่วนแยกอุบลรัตน์	อุบลรัตน์	28,463	127,706	0	85.9	0	0	0	0.0	0	0	0	0.0	645	4,671	3	21.0	340	5,408	1	31.0	29,448	137,786	1	37.90	-
		รวมสำนักงาน	28,463	127,706	-	85.90	-	-	-	-	-	-	-	-	645	4,671	3	21.00	340	5,408	1	31.00	29,448	137,786	1	37.90	-
15	สาขาวางน้อย	วางน้อย	31,735	140,551	3	94.1	0	0	0	0.0	0	0	0	0.0	720	4,733	2	53.1	304	6,145	0	85.0	32,759	151,430	3	32.20	-
		รวมสำนักงาน	31,735	140,551	3	94.10	-	-	-	-	-	-	-	-	720	4,733	2	53.10	304	6,145	-	85.00	32,759	151,430	3	32.20	-
รวมจังหวัด			1,184,225	3,459,554	3	44.10	4	38	3	99.90	-	-	-	-	83,308	379,070	3	3.10	23,921	239,050	1	60.40	1,291,461	4,077,749	-	65.90	11,134

หมายเหตุ ข้อมูลจากระบบโครงการพัฒนาสารสนเทศที่ดิน (ระยะที่ 2) ซึ่งเป็นข้อมูลที่สำนักงานที่ดินนำเข้าระบบแล้วเท่านั้น

รายงานปริมาณเอกสารสิทธิของสำนักงานที่ดิน แสดงรายอำเภอ

พื้นที่ ชัยภูมิ

ตั้งแต่เริ่มออกเอกสารสิทธิ (พ.ศ. 2444) ถึงเดือน กันยายน พ.ศ. 2568

(แบบ 201)

ลำดับ	สำนักงานที่ดิน	เขต/อำเภอ	1 โฉนดที่ดิน				2 โฉนดตราจอง/โฉนดแผนที่/ตราจองฯ				3 ตราจอง/ใบเทียบย่ำ				4 น.ส. 3 ก/ น.ส. 3 ข				5 น.ส. 3/แบบหมายเลข 3				รวม 1 - 5				ห้องชุด (ห้อง)
			แปลง	ไร่	งาน	วา	แปลง	ไร่	งาน	วา	แปลง	ไร่	งาน	วา	แปลง	ไร่	งาน	วา	แปลง	ไร่	งาน	วา	แปลง	ไร่	งาน	วา	
1	จังหวัดชัยภูมิ	หนองบัวแดง	6,650	26,731	1	91.0	0	0	0	0.0	0	0	0	0.0	3,347	20,676	1	84.9	677	9,455	0	33.5	10,674	56,863	-	9.40	-
		เมืองชัยภูมิ	149,858	915,741	0	59.3	0	0	0	0.0	0	0	0	0.0	6,212	26,022	1	45.8	3,954	36,983	3	16.2	160,024	978,747	1	21.30	-
รวมสำนักงาน			156,508	942,472	2	50.30	-	-	-	-	-	-	-	9,559	46,698	3	30.70	4,631	46,438	3	49.70	170,698	1,035,610	1	30.70	-	
2	สาขาคอนสวรรค์	คอนสวรรค์	46,478	204,997	3	34.8	0	0	0	0.0	0	0	0	0.0	2,731	17,894	0	29.7	1,006	13,218	3	68.8	50,215	236,110	3	33.30	-
		รวมสำนักงาน	46,478	204,997	3	34.80	-	-	-	-	-	-	-	-	2,731	17,894	-	29.70	1,006	13,218	3	68.80	50,215	236,110	3	33.30	-
3	สาขาจัตุรัส	จัตุรัส	64,659	261,550	2	81.8	0	0	0	0.0	0	0	0	0.0	2,732	14,278	0	95.5	976	10,167	3	65.1	68,367	285,996	3	42.40	-
		เนินสง่า	20,096	96,594	3	41.7	0	0	0	0.0	0	0	0	0.0	2,208	8,307	1	7.3	206	2,501	1	72.0	22,510	107,403	2	21.00	-
รวมสำนักงาน			84,755	358,145	2	23.50	-	-	-	-	-	-	-	4,940	22,585	2	2.80	1,182	12,669	1	37.10	90,877	393,400	1	63.40	-	
4	สาขาบำเหน็จณรงค์	ซับใหญ่	4,732	41,925	2	0.8	0	0	0	0.0	0	0	0	0.0	484	7,105	3	95.2	10	130	1	56.0	5,226	49,161	3	52.00	-
		บำเหน็จณรงค์	39,593	195,581	3	95.2	1	5	0	9.3	0	0	0	0.0	1,421	11,154	0	0.5	696	6,238	2	42.8	41,711	212,979	2	47.80	-
		เทพสถิต	508	4,050	3	37.8	0	0	0	0.0	0	0	0	0.0	2,708	10,346	0	20.5	98	574	2	85.0	3,314	14,971	2	43.30	-
รวมสำนักงาน			44,833	241,558	1	33.80	1	5	-	9.30	-	-	-	4,613	28,606	-	16.20	804	6,943	2	83.80	50,251	277,113	-	43.10	-	
5	สาขาบ้านเขว้า	บ้านเขว้า	43,372	149,886	1	64.6	0	0	0	0.0	0	0	0	0.0	1,543	10,698	1	86.5	377	3,668	1	92.5	45,292	164,253	1	43.60	-
		ภักดีชุมพล	69	42	3	47.5	0	0	0	0.0	0	0	0	0.0	0	0	0	0.0	4	62	2	6.0	73	105	1	53.50	-
		หนองบัวระเหว	9,181	26,050	3	89.2	0	0	0	0.0	0	0	0	0.0	1,067	7,197	2	35.7	21	305	2	11.0	10,269	33,554	-	35.90	-
รวมสำนักงาน			52,622	175,980	1	1.30	-	-	-	-	-	-	-	2,610	17,896	-	22.20	402	4,036	2	9.50	55,634	197,912	3	33.00	-	
6	สาขาภูเขียว	คอนสาร	24,263	81,261	0	38.5	0	0	0	0.0	0	0	0	0.0	1,714	8,896	3	89.8	588	4,833	1	5.7	26,565	94,991	-	34.00	-
		บ้านแท่น	27,228	128,216	2	72.8	0	0	0	0.0	0	0	0	0.0	1,460	9,272	0	87.4	296	5,221	2	85.4	28,984	142,710	2	45.60	-
		ภูเขียว	85,362	369,845	1	26.3	0	0	0	0.0	0	0	0	0.0	4,698	32,406	0	74.5	924	12,877	2	30.8	90,984	415,129	-	31.60	-
รวมสำนักงาน			136,853	579,323	-	37.60	-	-	-	-	-	-	-	7,872	50,575	1	51.70	1,808	22,932	2	21.90	146,533	652,830	3	11.20	-	
7	สาขาเกษตรสมบูรณ์	เกษตรสมบูรณ์	55,860	167,728	3	22.9	0	0	0	0.0	0	0	0	0.0	8,393	46,717	3	78.0	2,060	24,372	1	76.0	66,313	238,819	-	76.90	-
รวมสำนักงาน			55,860	167,728	3	22.90	-	-	-	-	-	-	-	8,393	46,717	3	78.00	2,060	24,372	1	76.00	66,313	238,819	-	76.90	-	
8	สาขาแก้งคร้อ	แก้งคร้อ	49,784	213,047	2	54.0	0	0	0	0.0	0	0	0	0.0	3,322	22,863	1	70.7	517	7,324	1	61.9	53,623	243,235	1	86.60	-
		รวมสำนักงาน	49,784	213,047	2	54.00	-	-	-	-	-	-	-	-	3,322	22,863	1	70.70	517	7,324	1	61.90	53,623	243,235	1	86.60	-
รวมจังหวัด			627,693	2,883,254	-	58.20	-	-	-	-	-	-	-	44,040	253,837	1	2.00	12,410	137,936	3	8.70	684,144	3,275,032	3	78.20	-	

หมายเหตุ ข้อมูลจากระบบโครงการพัฒนาสารสนเทศที่ดิน (ระยะที่ 2) ซึ่งเป็นข้อมูลที่สำนักงานที่ดินนำเข้ระบบแล้วเท่านั้น

รายงานปริมาณเอกสารสิทธิของสำนักงานที่ดิน แสดงรายอำเภอ

พื้นที่ นครพนม

ตั้งแต่เริ่มออกเอกสารสิทธิ (พ.ศ. 2444) ถึงเดือน กันยายน พ.ศ. 2568

(แบบ 201)

ลำดับ	สำนักงานที่ดิน	เขต/อำเภอ	1 โฉนดที่ดิน				2 โฉนดตราจอง/โฉนดแผนที่/ตราจองฯ				3 ตราจอง/ใบเทียบย่ำ				4 น.ส. 3 ก/ น.ส. 3 ข				5 น.ส. 3/แบบหมายเลข 3				รวม 1 - 5				ห้องชุด (ห้อง)
			แปลง	ไร่	งาน	วา	แปลง	ไร่	งาน	วา	แปลง	ไร่	งาน	วา	แปลง	ไร่	งาน	วา	แปลง	ไร่	งาน	วา	แปลง	ไร่	งาน	วา	
1	จังหวัดนครพนม	ปลาปาก	41,224	220,216	1	75.9	0	0	0	0.0	0	0	0	0.0	1,807	17,806	2	12.7	955	13,605	3	33.0	43,986	251,628	3	21.60	0
		เมืองนครพนม	103,569	262,607	2	18.4	1	21	0	0.0	1	0	0	0.0	2,042	11,384	2	88.6	2,179	19,255	2	39.1	107,792	293,268	3	46.10	144
รวมสำนักงาน			144,793	482,823	3	94.30	1	21	-	-	1	-	-	3,849	29,191	1	1.30	3,134	32,861	1	72.10	151,778	544,897	2	67.70	144	
2	สาขาท่าอุเทน	ท่าอุเทน	37,867	154,999	0	13.0	0	0	0	0.0	0	0	0	0.0	3,934	24,062	1	89.0	659	5,629	2	23.2	42,460	184,691	-	25.20	-
		โพนสวรรค์	27,761	132,334	1	69.1	0	0	0	0.0	0	0	0	0.0	5,241	22,777	3	12.4	366	5,266	2	90.5	33,368	160,378	3	72.00	-
รวมสำนักงาน			65,628	287,333	1	82.10	-	-	-	-	-	-	-	9,175	46,840	1	1.40	1,025	10,896	1	13.70	75,828	345,069	3	97.20	-	
3	สาขาธาตุพนม	ธาตุพนม	62,019	135,657	1	21.9	0	0	0	0.0	0	0	0	0.0	4,208	12,878	1	29.0	1,338	8,851	1	75.9	67,565	157,387	-	26.80	-
รวมสำนักงาน			62,019	135,657	1	21.90	-	-	-	-	-	-	-	4,208	12,878	1	29.00	1,338	8,851	1	75.90	67,565	157,387	-	26.80	-	
4	สาขานาแก	นาแก	64,719	192,793	2	32.9	0	0	0	0.0	0	0	0	0.0	7,307	29,592	2	54.7	2,043	16,779	0	57.7	74,069	239,165	1	45.30	-
		วังยาง	16,917	73,485	2	33.0	0	0	0	0.0	0	0	0	0.0	1,088	7,072	1	53.8	158	2,197	2	94.0	18,163	82,755	2	80.80	-
รวมสำนักงาน			81,636	266,279	-	65.90	-	-	-	-	-	-	-	8,395	36,665	-	8.50	2,201	18,976	3	51.70	92,232	321,921	-	26.10	-	
5	สาขาศรีสงคราม	นาทม	9,370	63,662	0	43.3	0	0	0	0.0	0	0	0	0.0	1,845	16,195	3	62.2	74	1,158	2	59.0	11,289	81,016	-	64.50	-
		ศรีสงคราม	47,171	238,415	2	7.8	0	0	0	0.0	0	0	0	0.0	2,396	11,666	0	43.6	927	9,459	1	10.2	50,494	259,540	3	61.60	-
รวมสำนักงาน			56,541	302,077	2	51.10	-	-	-	-	-	-	-	4,241	27,862	-	5.80	1,001	10,617	3	69.20	61,783	340,557	-	26.10	-	
6	สาขาเรณูนคร	เรณูนคร	38,818	118,645	2	35.9	0	0	0	0.0	0	0	0	0.0	1,307	5,908	2	4.9	610	6,967	0	64.0	40,735	131,521	1	4.80	-
รวมสำนักงาน			38,818	118,645	2	35.90	-	-	-	-	-	-	-	1,307	5,908	2	4.90	610	6,967	-	64.00	40,735	131,521	1	4.80	-	
7	สาขานาหว้า	นาหว้า	39,812	169,618	2	87.8	0	0	0	0.0	0	0	0	0.0	1,748	7,274	1	43.7	476	4,983	0	30.3	42,036	181,876	-	61.80	-
รวมสำนักงาน			39,812	169,618	2	87.80	-	-	-	-	-	-	-	1,748	7,274	1	43.70	476	4,983	-	30.30	42,036	181,876	-	61.80	-	
8	ส่วนแยกบ้านแพง	บ้านแพง	23,715	85,381	0	24.5	0	0	0	0.0	0	0	0	0.0	2,789	13,704	0	72.6	168	1,935	1	28.2	26,672	101,020	2	25.30	-
รวมสำนักงาน			23,715	85,381	-	24.50	-	-	-	-	-	-	-	2,789	13,704	-	72.60	168	1,935	1	28.20	26,672	101,020	2	25.30	-	
รวมจังหวัด			512,962	1,847,816	3	63.50	1	21	-	-	1	-	-	35,712	180,323	3	67.20	9,953	96,089	2	5.10	558,629	2,124,250	3	35.80	-	

หมายเหตุ ข้อมูลจากระบบโครงการพัฒนาสารสนเทศที่ดิน (ระยะที่ 2) ซึ่งเป็นข้อมูลที่สำนักงานที่ดินนำเข้ระบบแล้วเท่านั้น

รายงานปริมาณเอกสารสิทธิของสำนักงานที่ดิน แสดงรายอำเภอ

พื้นที่ นครราชสีมา

ตั้งแต่เริ่มออกเอกสารสิทธิ (พ.ศ. 2444) ถึงเดือน กันยายน พ.ศ. 2568

(แบบ 201)

ลำดับ	สำนักงานที่ดิน	เขต/อำเภอ	1 โฉนดที่ดิน				2 โฉนดตราจอง/โฉนดแผนที่/ตราจองฯ				3 ตราจอง/ใบเทียบย่ำ				4 น.ส. 3 ก/ น.ส. 3 ข				5 น.ส. 3/แบบหมายเลข 3				รวม 1 - 5				ห้องชุด (ห้อง)
			แปลง	ไร่	งาน	วา	แปลง	ไร่	งาน	วา	แปลง	ไร่	งาน	วา	แปลง	ไร่	งาน	วา	แปลง	ไร่	งาน	วา	แปลง	ไร่	งาน	วา	
1	จังหวัดนครราชสีมา	ขามสะแกแสง	0	0	0	0.0	0	0	0	0.0	0	0	0	0.0	3	0	1	26.0	0	0	0	0.0	3	-	1	26.00	0
		ปักธงชัย	0	0	0	0.0	0	0	0	0.0	0	0	0	0.0	2	0	1	75.0	0	0	0	0.0	2	-	1	75.00	0
		หนองบุญมาก	0	0	0	0.0	0	0	0	0.0	0	0	0	0.0	2	0	2	46.0	0	0	0	0.0	2	-	2	46.00	0
		เมืองนครราชสีมา	301,774	277,950	1	27.9	386	433	1	81.0	0	0	0	0.0	15,836	17,022	3	83.4	6,948	42,687	0	56.5	324,944	338,093	3	48.80	8,030
		โชคชัย	0	0	0	0.0	0	0	0	0.0	0	0	0	0.0	1	0	1	0.0	0	0	0	0.0	1	-	1	-	0
รวมสำนักงาน			301,774	277,950	1	27.90	386	433	1	81.00	-	-	-	-	15,844	17,024	2	30.40	6,948	42,687	-	56.50	324,952	338,095	1	95.80	8,030
2	สาขาขามสะแกแสง	ขามสะแกแสง	34,974	179,558	3	11.3	0	0	0	0.0	0	0	0	0.0	1,077	8,944	3	46.5	212	4,484	3	76.0	36,263	192,988	-	33.80	-
		รวมสำนักงาน	34,974	179,558	3	11.30	-	-	-	-	-	-	-	-	1,077	8,944	3	46.50	212	4,484	3	76.00	36,263	192,988	-	33.80	-
3	สาขาคง	คง	47,215	231,916	1	54.6	1	2	0	86.0	0	0	0	0.0	1,526	10,481	0	39.2	2,273	36,934	0	94.7	51,015	279,333	3	74.50	-
		บ้านเหลื่อม	3,870	15,279	3	79.7	0	0	0	0.0	0	0	0	0.0	1,035	9,055	1	8.9	487	8,614	3	88.1	5,392	32,950	-	76.70	-
		รวมสำนักงาน	51,085	247,196	1	34.30	1	2	-	86.00	-	-	-	-	2,561	19,536	1	48.10	2,760	45,549	-	82.80	56,407	312,284	-	51.20	-
4	สาขาครบุรี	ครบุรี	32,321	73,975	3	61.5	1	12	1	44.0	0	0	0	0.0	10,770	50,859	2	47.3	975	9,128	3	63.1	44,067	133,976	3	15.90	-
		เสิงสาง	3,779	9,450	0	61.3	0	0	0	0.0	0	0	0	0.0	1,613	11,886	1	3.1	372	5,044	0	57.0	5,764	26,380	2	21.40	-
		รวมสำนักงาน	36,100	83,426	-	22.80	1	12	1	44.00	-	-	-	-	12,383	62,745	3	50.40	1,347	14,173	-	20.10	49,831	160,357	1	37.30	-
5	สาขาจักรราช	จักรราช	17,642	65,168	2	23.2	117	100	3	97.7	0	0	0	0.0	3,732	20,937	1	79.6	1,778	16,509	3	96.1	23,269	102,716	3	96.60	-
		ห้วยแถลง	24,284	95,065	0	81.8	46	838	2	92.4	0	0	0	0.0	2,822	18,659	2	71.0	2,224	34,168	2	44.3	29,376	148,732	-	89.50	-
		เฉลิมพระเกียรติ	27,926	63,735	0	85.9	0	0	0	0.0	0	0	0	0.0	2,488	7,192	0	80.3	53	438	3	98.3	30,467	71,366	1	64.50	-
		รวมสำนักงาน	69,852	223,968	3	90.90	163	939	2	90.10	-	-	-	-	9,042	46,789	1	30.90	4,055	51,117	2	38.70	83,112	322,815	2	50.60	-
6	สาขาชุมพวง	ชุมพวง	40,636	138,709	2	32.3	6	134	0	55.0	0	0	0	0.0	2,470	19,607	1	15.8	1,147	20,270	1	81.6	44,259	178,721	1	84.70	-
		ลำทะเมนชัย	9,570	37,960	2	46.1	0	0	0	0.0	0	0	0	0.0	1,694	12,393	3	14.3	168	3,036	1	19.0	11,432	53,390	2	79.40	-
		เมืองยาง	21,821	122,989	2	85.6	0	0	0	0.0	0	0	0	0.0	2,236	5,196	2	9.0	39	682	1	70.0	24,096	128,868	2	64.60	-
		รวมสำนักงาน	72,027	299,659	3	64.00	6	134	-	55.00	-	-	-	-	6,400	37,197	2	39.10	1,354	23,989	-	70.60	79,787	360,980	3	28.70	-
7	สาขาค่านขุนทด	ค่านขุนทด	102,181	570,344	3	17.8	0	0	0	0.0	0	0	0	0.0	2,479	19,103	0	27.2	3,030	50,507	3	85.3	107,690	639,955	3	30.30	-
		เทพารักษ์	5,537	33,432	0	62.8	0	0	0	0.0	0	0	0	0.0	66	536	0	45.0	21	127	3	29.0	5,624	34,096	-	36.80	-
		รวมสำนักงาน	107,718	603,776	3	80.60	-	-	-	-	-	-	-	-	2,545	19,639	-	72.20	3,051	50,635	3	14.30	113,314	674,051	3	67.10	-
8	สาขาบัวใหญ่	บัวลาย	16,092	89,751	1	38.6	0	0	0	0.0	0	0	0	0.0	15	127	0	14.0	324	4,466	3	62.1	16,431	94,345	1	14.70	-
		บัวใหญ่	59,901	242,055	3	90.7	89	148	3	78.0	0	0	0	0.0	3,897	19,988	2	10.9	2,502	33,248	0	35.6	66,389	295,441	2	15.20	-
		สีดา	18,287	92,049	1	16.7	0	0	0	0.0	0	0	0	0.0	176	873	3	87.0	6	57	2	29.0	18,469	92,980	3	32.70	-
		แก่งสนามนาง	11,609	60,906	2	35.7	1	0	0	77.0	0	0	0	0.0	1,195	8,060	1	15.0	421	7,138	0	44.5	13,226	76,105	-	72.20	-
		รวมสำนักงาน	105,889	484,763	-	81.70	90	149	-	55.00	-	-	-	-	5,283	29,049	3	26.90	3,253	44,910	2	71.20	114,515	558,872	3	34.80	-

รายงานปริมาณเอกสารสิทธิของสำนักงานที่ดิน แสดงรายอำเภอ

พื้นที่ นครราชสีมา

ตั้งแต่เริ่มออกเอกสารสิทธิ (พ.ศ. 2444) ถึงเดือน กันยายน พ.ศ. 2568

(แบบ 201)

ลำดับ	สำนักงานที่ดิน	เขต/อำเภอ	1 โฉนดที่ดิน				2 โฉนดตราจอง/โฉนดแผนที่/ตราจองฯ				3 ตราจอง/ใบเทียบยี่				4 น.ส. 3 ก/ น.ส. 3 ข				5 น.ส. 3/แบบหมายเลข 3				รวม 1 - 5				ห้องชุด (ห้อง)
			แปลง	ไร่	งาน	วา	แปลง	ไร่	งาน	วา	แปลง	ไร่	งาน	วา	แปลง	ไร่	งาน	วา	แปลง	ไร่	งาน	วา	แปลง	ไร่	งาน	วา	
9	สาขาประทาย	ประทาย	63,286	293,448	0	10.8	0	0	0	0.0	0	0	0	0.0	894	4,533	2	53.2	349	6,622	3	35.4	64,529	304,604	1	99.40	-
		โนนแดง	20,424	89,620	3	26.1	0	0	0	0.0	0	0	0	0.0	291	1,502	2	1.0	113	1,279	2	9.6	20,828	92,402	3	36.70	-
รวมสำนักงาน			83,710	383,068	3	36.90	-	-	-	-	-	-	-	1,185	6,036	-	54.20	462	7,902	1	45.00	85,357	397,007	1	36.10	-	
10	สาขาปักธงชัย	ปักธงชัย	88,908	228,373	2	5.9	44	99	3	71.7	1	0	0	33.0	26,846	57,200	0	11.7	2,733	25,348	2	87.3	118,532	311,022	1	9.60	-
		วังน้ำเขียว	4,394	12,168	3	50.6	0	0	0	0.0	0	0	0	0.0	1,315	3,421	3	31.6	14	71	2	82.0	5,723	15,662	1	64.20	-
รวมสำนักงาน			93,302	240,542	1	56.50	44	99	3	71.70	1	-	-	33.00	28,161	60,621	3	43.30	2,747	25,420	1	69.30	124,255	326,684	2	73.80	-
11	สาขาปากช่อง	ปากช่อง	104,374	278,340	3	20.3	424	527	2	48.6	0	0	0	0.0	15,213	71,461	2	30.2	2,796	29,250	2	7.1	122,807	379,580	2	6.20	5,157
		รวมสำนักงาน	104,374	278,340	3	20.30	424	527	2	48.60	-	-	-	-	15,213	71,461	2	30.20	2,796	29,250	2	7.10	122,807	379,580	2	6.20	5,157
12	สาขาพิมาย	พิมาย	102,424	412,715	3	16.1	0	0	0	0.0	0	0	0	0.0	2,992	24,478	0	40.7	1,595	17,018	2	19.2	107,011	454,212	1	76.00	-
		รวมสำนักงาน	102,424	412,715	3	16.10	-	-	-	-	-	-	-	-	2,992	24,478	-	40.70	1,595	17,018	2	19.20	107,011	454,212	1	76.00	-
13	สาขาสีคิ้ว	สีคิ้ว	50,558	172,734	0	80.3	0	0	0	0.0	0	0	0	0.0	3,556	15,881	2	97.8	1,434	12,682	1	93.8	55,548	201,298	1	71.90	90
		รวมสำนักงาน	50,558	172,734	-	80.30	-	-	-	-	-	-	-	-	3,556	15,881	2	97.80	1,434	12,682	1	93.80	55,548	201,298	1	71.90	90
14	สาขาสูงเนิน	สูงเนิน	52,621	135,028	3	90.4	0	0	0	0.0	0	0	0	0.0	3,976	17,199	2	47.7	1,876	14,658	2	90.1	58,473	166,887	-	28.20	223
		รวมสำนักงาน	52,621	135,028	3	90.40	-	-	-	-	-	-	-	-	3,976	17,199	2	47.70	1,876	14,658	2	90.10	58,473	166,887	-	28.20	223
15	สาขาโชคชัย	หนองบุญมาก	12,141	49,226	2	66.0	0	0	0	0.0	0	0	0	0.0	3,012	21,301	3	47.2	460	5,362	3	22.0	15,613	75,891	1	35.20	-
		โชคชัย	63,964	176,699	0	97.4	0	0	0	0.0	0	0	0	0.0	12,531	38,716	2	68.3	1,182	10,263	1	71.4	77,677	225,679	1	37.10	-
รวมสำนักงาน			76,105	225,925	3	63.40	-	-	-	-	-	-	-	15,543	60,018	2	15.50	1,642	15,626	-	93.40	93,290	301,570	2	72.30	-	
16	สาขาโนนสูง	โนนสูง	113,187	383,215	2	0.7	6	16	1	19.0	0	0	0	0.0	2,128	11,398	3	90.0	1,347	18,535	0	73.4	116,668	413,165	3	83.10	-
		รวมสำนักงาน	113,187	383,215	2	0.70	6	16	1	19.00	-	-	-	-	2,128	11,398	3	90.00	1,347	18,535	-	73.40	116,668	413,165	3	83.10	-
17	สาขาโนนไทย	พระทองคำ	25,446	143,481	1	35.3	0	0	0	0.0	0	0	0	0.0	895	3,407	3	78.2	25	354	1	86.0	26,366	147,243	2	99.50	-
		โนนไทย	70,577	323,456	1	93.0	0	0	0	0.0	0	0	0	0.0	2,906	23,741	1	95.8	1,922	20,160	2	51.0	75,405	367,358	2	39.80	-
รวมสำนักงาน			96,023	466,937	3	28.30	-	-	-	-	-	-	-	3,801	27,149	1	74.00	1,947	20,515	-	37.00	101,771	514,602	1	39.30	-	
18	สาขาขามทะเลสอ	ขามทะเลสอ	34,183	110,814	2	34.1	0	0	0	0.0	0	0	0	0.0	335	2,380	2	75.8	366	4,348	0	15.5	34,884	117,543	1	25.40	-
		รวมสำนักงาน	34,183	110,814	2	34.10	-	-	-	-	-	-	-	-	335	2,380	2	75.80	366	4,348	-	15.50	34,884	117,543	1	25.40	-
รวมจังหวัด			1,585,906	5,209,625	1	40.50	1,121	2,314	3	50.40	1	-	-	33.00	132,025	537,554	1	13.70	39,192	443,505	-	74.00	1,758,245	6,192,999	-	11.60	13,500

หมายเหตุ ข้อมูลจากระบบโครงการพัฒนาสารสนเทศที่ดิน (ระยะที่ 2) ซึ่งเป็นข้อมูลที่สำนักงานที่ดินนำเข้ระบบแล้วเท่านั้น

รายงานปริมาณเอกสารสิทธิของสำนักงานที่ดิน แสดงรายอำเภอ

พื้นที่ บึงกาฬ

ตั้งแต่เริ่มออกเอกสารสิทธิ (พ.ศ. 2444) ถึงเดือน กันยายน พ.ศ. 2568

(แบบ 201)

ลำดับ	สำนักงานที่ดิน	เขต/อำเภอ	1 โฉนดที่ดิน				2 โฉนดตราจอง/โฉนดแผนที่/ตราจองฯ				3 ตราจอง/ใบเหยียบย่ำ				4 น.ส. 3 ก/ น.ส. 3 ข				5 น.ส. 3/แบบหมายเลข 3				รวม 1 - 5				ห้องชุด (ห้อง)
			แปลง	ไร่	งาน	วา	แปลง	ไร่	งาน	วา	แปลง	ไร่	งาน	วา	แปลง	ไร่	งาน	วา	แปลง	ไร่	งาน	วา	แปลง	ไร่	งาน	วา	
1	จังหวัดบึงกาฬ	บึงคล้า	7,626	31,824	0	93.6	0	0	0	0.0	0	0	0	0.0	710	6,236	1	79.2	19	265	3	16.0	8,355	38,326	1	88.80	-
		ปากคาด	12,612	64,082	3	68.8	0	0	0	0.0	0	0	0	0.0	1,753	13,380	0	39.7	164	2,052	3	63.0	14,529	79,515	3	71.50	-
		ศรีวิไล	12,249	38,894	2	84.9	0	0	0	0.0	0	0	0	0.0	900	5,803	1	31.2	129	2,102	2	21.0	13,278	46,800	2	37.10	-
		เมืองบึงกาฬ	39,786	164,633	1	3.5	0	0	0	0.0	0	0	0	0.0	2,813	18,441	3	95.7	603	6,641	1	48.5	43,202	189,716	2	47.70	-
		โซ่พิสัย	9,164	25,515	3	98.9	0	0	0	0.0	0	0	0	0.0	2,642	24,159	0	44.1	534	6,181	1	16.2	12,340	55,856	1	59.20	-
รวมสำนักงาน			81,437	324,951	-	49.70	-	-	-	-	-	-	-	8,818	68,020	3	89.90	1,449	17,243	3	64.70	91,704	410,216	-	4.30	-	
2	สาขาเซกา	บึงโขงหลง	8,487	22,536	3	42.2	0	0	0	0.0	0	0	0	0.0	884	5,830	0	15.3	221	4,730	1	62.8	9,592	33,097	1	20.30	-
		พรเจริญ	12,576	51,382	2	69.5	0	0	0	0.0	0	0	0	0.0	1,941	13,667	0	38.7	357	4,845	3	73.6	14,874	69,895	2	81.80	-
		เซกา	27,719	121,177	3	21.3	0	0	0	0.0	0	0	0	0.0	3,692	31,762	3	1.3	827	14,152	0	99.0	32,238	167,092	3	21.60	-
รวมสำนักงาน			48,782	195,097	1	33.00	-	-	-	-	-	-	-	6,517	51,259	3	55.30	1,405	23,728	2	35.40	56,704	270,085	3	23.70	-	
รวมจังหวัด			130,219	520,048	1	82.70	-	-	-	-	-	-	-	15,335	119,280	3	45.20	2,854	40,972	2	0.10	148,408	680,301	3	28.00	-	

หมายเหตุ ข้อมูลจากระบบโครงการพัฒนาสารสนเทศที่ดิน (ระยะที่ 2) ซึ่งเป็นข้อมูลที่สำนักงานที่ดินนำเข้ระบบแล้วเท่านั้น

รายงานปริมาณเอกสารสิทธิของสำนักงานที่ดิน แสดงรายอำเภอ

พื้นที่ ปุริรัมย์

ตั้งแต่เริ่มออกเอกสารสิทธิ (พ.ศ. 2444) ถึงเดือน กันยายน พ.ศ. 2568

(แบบ 201)

ลำดับ	สำนักงานที่ดิน	เขต/อำเภอ	1 โฉนดที่ดิน				2 โฉนดตราจอง/โฉนดแผนที่/ตราจองฯ				3 ตราจอง/ใบเทียบย่ำ				4 น.ส. 3 ก/ น.ส. 3 ข				5 น.ส. 3/แบบหมายเลข 3				รวม 1 - 5				ห้องชุด (ห้อง)
			แปลง	ไร่	งาน	วา	แปลง	ไร่	งาน	วา	แปลง	ไร่	งาน	วา	แปลง	ไร่	งาน	วา	แปลง	ไร่	งาน	วา	แปลง	ไร่	งาน	วา	
1	จังหวัดบุรีรัมย์	บ้านด่าน	19,108	69,066	2	25.1	0	0	0	0.0	0	0	0	0.0	191	846	3	12.4	114	1,075	3	53.5	19,413	70,989	-	91.00	0
		ห้วยราช	24,226	89,684	3	4.5	0	0	0	0.0	0	0	0	0.0	1,875	5,069	1	79.9	941	13,301	3	1.4	27,042	108,055	3	85.80	0
		เมืองบุรีรัมย์	125,757	315,711	0	10.7	0	0	0	0.0	0	0	0	0.0	7,414	22,158	3	43.2	5,572	63,522	3	56.5	138,743	401,392	3	10.40	522
รวมสำนักงาน			169,091	474,462	1	40.30	-	-	-	-	-	-	-	9,480	28,075	-	35.50	6,627	77,900	2	11.40	185,198	580,437	3	87.20	522	
2	สาขากระสัง	กระสัง	69,225	262,754	2	61.4	0	0	0	0.0	0	0	0	0.0	2,675	13,076	0	89.6	2,032	29,685	3	64.1	73,932	305,516	-	15.10	-
		รวมสำนักงาน	69,225	262,754	2	61.40	-	-	-	-	-	-	-	-	2,675	13,076	-	89.60	2,032	29,685	3	64.10	73,932	305,516	-	15.10	-
3	สาขานางรอง	นางรอง	65,864	193,242	2	16.0	0	0	0	0.0	0	0	0	0.0	7,903	33,547	2	47.9	2,251	22,089	0	47.9	76,018	248,879	1	11.80	-
		หนองกี่	16,804	58,409	0	61.2	0	0	0	0.0	0	0	0	0.0	7,417	33,072	3	20.8	477	1,565	2	79.7	24,698	93,047	2	61.70	-
		เฉลิมพระเกียรติ	21,039	69,599	1	46.6	0	0	0	0.0	0	0	0	0.0	731	4,727	0	13.4	417	5,834	3	52.8	22,187	80,161	1	12.80	-
		โนนสุวรรณ	2,186	6,535	2	67.3	0	0	0	0.0	0	0	0	0.0	163	1,184	2	83.7	2	89	1	56.0	2,351	7,809	3	7.00	-
รวมสำนักงาน			105,893	327,786	2	91.10	-	-	-	-	-	-	-	16,214	72,532	-	65.80	3,147	29,579	-	36.40	125,254	429,897	3	93.30	-	
4	สาขาปะโคนชัย	บ้านกรวด	26,667	136,502	3	76.4	0	0	0	0.0	0	0	0	0.0	3,150	30,327	0	69.5	355	4,795	2	11.5	30,172	171,625	2	57.40	-
		ปะโคนชัย	51,158	197,453	2	43.8	0	0	0	0.0	0	0	0	0.0	4,474	22,589	0	63.5	3,274	47,108	0	24.0	58,906	267,150	3	31.30	-
		พลับพลาชัย	25,746	104,652	1	4.8	0	0	0	0.0	0	0	0	0.0	1,526	7,323	0	67.6	533	8,841	3	17.0	27,805	120,817	-	89.40	-
รวมสำนักงาน			103,571	438,608	3	25.00	-	-	-	-	-	-	-	9,150	60,239	2	0.60	4,162	60,745	1	52.50	116,883	559,593	2	78.10	-	
5	สาขาพุทไธสง	นาโพธิ์	27,190	107,437	1	22.6	0	0	0	0.0	0	0	0	0.0	1,417	6,924	2	97.8	158	1,647	1	77.0	28,765	116,009	1	97.40	-
		บ้านใหม่ไชยพจน์	16,182	68,357	2	57.0	0	0	0	0.0	0	0	0	0.0	290	777	1	57.0	1	10	0	0.0	16,473	69,145	-	14.00	-
		พุทไธสง	50,995	153,369	0	54.3	0	0	0	0.0	0	0	0	0.0	4,393	10,767	1	47.3	853	6,720	1	61.5	56,241	170,856	3	63.10	-
รวมสำนักงาน			94,367	329,164	-	33.90	-	-	-	-	-	-	-	6,100	18,469	2	2.10	1,012	8,377	3	38.50	101,479	356,011	1	74.50	-	
6	สาขาลำปลายมาศ	ชำนิ	21,330	78,204	0	84.5	0	0	0	0.0	0	0	0	0.0	1,396	6,159	1	42.5	393	6,886	0	22.7	23,119	91,249	2	49.70	-
		ลำปลายมาศ	66,972	309,426	2	10.7	0	0	0	0.0	0	0	0	0.0	9,989	46,873	2	65.6	3,052	47,926	0	58.6	80,013	404,226	1	34.90	-
		หนองหงส์	14,188	64,301	2	84.1	0	0	0	0.0	0	0	0	0.0	4,507	36,067	3	60.1	232	5,082	3	85.9	18,927	105,452	2	30.10	-
รวมสำนักงาน			102,490	451,932	1	79.30	-	-	-	-	-	-	-	15,892	89,100	3	68.20	3,677	59,895	-	67.20	122,059	600,928	2	14.70	-	
7	สาขาสตึก	สตึก	61,070	245,451	2	61.9	0	0	0	0.0	0	0	0	0.0	5,529	26,715	3	35.2	1,329	22,250	2	0.8	67,928	294,417	3	97.90	-
		แคนดง	9,485	35,255	0	23.4	0	0	0	0.0	0	0	0	0.0	258	1,230	1	70.0	146	1,481	0	80.0	9,889	37,966	2	73.40	-
รวมสำนักงาน			70,555	280,706	2	85.30	-	-	-	-	-	-	-	5,787	27,946	1	5.20	1,475	23,731	2	80.80	77,817	332,384	2	71.30	-	
8	สาขาคูเมือง	คูเมือง	33,268	130,932	2	84.1	0	0	0	0.0	0	0	0	0.0	4,068	30,859	3	38.3	1,405	25,436	0	41.8	38,741	187,228	2	64.20	-
		รวมสำนักงาน	33,268	130,932	2	84.10	-	-	-	-	-	-	-	-	4,068	30,859	3	38.30	1,405	25,436	-	41.80	38,741	187,228	2	64.20	-

รายงานปริมาณเอกสารสิทธิของสำนักงานที่ดิน แสดงรายอำเภอ

พื้นที่ ปุริรัมย์

ตั้งแต่เริ่มออกเอกสารสิทธิ (พ.ศ. 2444) ถึงเดือน กันยายน พ.ศ. 2568

(แบบ 201)

ลำดับ	สำนักงานที่ดิน	เขต/อำเภอ	1 โฉนดที่ดิน				2 โฉนดตรวจ/โฉนดแผนที่/ตรวจจาง				3 ตรวจจาง/ใบเทียบย่ำ				4 น.ส. 3 ก/ น.ส. 3 ข				5 น.ส. 3/แบบหมายเลข 3				รวม 1 - 5				ห้องชุด (ห้อง)
			แปลง	ไร่	งาน	วา	แปลง	ไร่	งาน	วา	แปลง	ไร่	งาน	วา	แปลง	ไร่	งาน	วา	แปลง	ไร่	งาน	วา	แปลง	ไร่	งาน	วา	
9	สาขาละหานทราย	ปะคำ	10,076	21,762	3	38.7	0	0	0	0.0	0	0	0	0.0	183	921	2	70.9	758	6,910	0	43.4	11,017	29,594	2	53.00	-
		ละหานทราย	12,261	29,476	1	1.7	0	0	0	0.0	0	0	0	0.0	1,452	5,129	0	40.5	995	11,980	2	93.7	14,708	46,586	-	35.90	-
		โนนดินแดง	645	1,080	1	94.8	0	0	0	0.0	0	0	0	0.0	151	608	0	17.3	130	1,206	3	40.0	926	2,895	1	52.10	-
รวมสำนักงาน			22,982	52,319	2	35.20	-	-	-	-	-	-	-	1,786	6,658	3	28.70	1,883	20,097	2	77.10	26,651	79,076	-	41.00	-	
รวมจังหวัด			771,442	2,748,668	-	35.60	-	-	-	-	-	-	-	71,152	346,958	1	34.00	25,420	335,449	1	69.80	868,014	3,431,075	-	39.40	522	

หมายเหตุ ข้อมูลจากระบบโครงการพัฒนาสารสนเทศที่ดิน (ระยะที่ 2) ซึ่งเป็นข้อมูลที่สำนักงานที่ดินนำเข้ระบบแล้วเท่านั้น

รายงานปริมาณเอกสารสิทธิของสำนักงานที่ดิน แสดงรายอำเภอ

พื้นที่ มหาสารคาม

ตั้งแต่เริ่มออกเอกสารสิทธิ (พ.ศ. 2444) ถึงเดือน กันยายน พ.ศ. 2568

(แบบ 201)

ลำดับ	สำนักงานที่ดิน	เขต/อำเภอ	1 โฉนดที่ดิน				2 โฉนดตราจอง/โฉนดแผนที่/ตราจองฯ				3 ตราจอง/ใบเทียบย่ำ				4 น.ส. 3 ก/ น.ส. 3 ข				5 น.ส. 3/แบบหมายเลข 3				รวม 1 - 5				ห้องชุด (ห้อง)
			แปลง	ไร่	งาน	วา	แปลง	ไร่	งาน	วา	แปลง	ไร่	งาน	วา	แปลง	ไร่	งาน	วา	แปลง	ไร่	งาน	วา	แปลง	ไร่	งาน	วา	
1	จังหวัดมหาสารคาม	เมืองมหาสารคาม	110,490	247,370	3	83.4	0	0	0	0.0	0	0	0	0.0	2,524	9,376	2	8.9	2,309	23,200	3	64.4	115,323	279,948	1	56.70	636
		แกดำ	23,295	95,407	3	30.3	0	0	0	0.0	0	0	0	0.0	847	3,049	2	56.0	612	8,304	3	62.8	24,754	106,762	1	49.10	0
รวมสำนักงาน			133,785	342,778	3	13.70	-	-	-	-	-	-	-	3,371	12,426	-	64.90	2,921	31,505	3	27.20	140,077	386,710	3	5.80	636	
2	สาขากันทรวิชัย	กันทรวิชัย	67,342	206,964	1	49.2	0	0	0	0.0	0	0	0	0.0	1,797	5,138	2	45.7	1,024	10,440	1	92.6	70,163	222,543	1	87.50	976
		รวมสำนักงาน	67,342	206,964	1	49.20	-	-	-	-	-	-	-	-	1,797	5,138	2	45.70	1,024	10,440	1	92.60	70,163	222,543	1	87.50	976
3	สาขาเขาเข็ก	เขาเข็ก	45,389	181,738	3	91.0	0	0	0	0.0	0	0	0	0.0	3,871	26,237	0	48.7	725	9,883	2	1.0	49,985	217,859	2	40.70	-
		รวมสำนักงาน	45,389	181,738	3	91.00	-	-	-	-	-	-	-	-	3,871	26,237	-	48.70	725	9,883	2	1.00	49,985	217,859	2	40.70	-
4	สาขาบรบือ	กุดรัง	23,464	111,380	0	98.2	0	0	0	0.0	0	0	0	0.0	3,546	22,626	2	67.4	250	3,707	3	49.0	27,260	137,714	3	14.60	-
		บรบือ	76,915	311,702	2	91.3	0	0	0	0.0	0	0	0	0.0	5,666	24,626	1	92.1	1,214	12,535	0	87.0	83,795	348,864	1	70.40	-
รวมสำนักงาน			100,379	423,082	3	89.50	-	-	-	-	-	-	-	9,212	47,253	-	59.50	1,464	16,243	-	36.00	111,055	486,579	-	85.00	-	
5	สาขาพยัคฆภูมิพิสัย	พยัคฆภูมิพิสัย	81,353	322,626	3	23.8	0	0	0	0.0	0	0	0	0.0	4,433	12,545	2	36.6	192	2,917	3	0.0	85,978	338,090	-	60.40	-
		ยางสีสุราช	31,649	111,683	1	93.0	0	0	0	0.0	0	0	0	0.0	1,188	7,125	1	50.3	618	7,213	2	44.8	33,455	126,022	1	88.10	-
รวมสำนักงาน			113,002	434,310	1	16.80	-	-	-	-	-	-	-	5,621	19,670	3	86.90	810	10,131	1	44.80	119,433	464,112	2	48.50	-	
6	สาขาวาปีปทุม	นาดูน	28,128	127,938	0	70.1	0	0	0	0.0	0	0	0	0.0	2,165	13,186	2	31.2	596	10,794	1	79.5	30,889	151,919	-	80.80	-
		วาปีปทุม	83,855	333,247	2	62.0	0	0	0	0.0	0	0	0	0.0	5,255	21,399	1	29.3	1,084	13,476	0	30.2	90,194	368,123	-	21.50	-
รวมสำนักงาน			111,983	461,185	3	32.10	-	-	-	-	-	-	-	7,420	34,585	3	60.50	1,680	24,270	2	9.70	121,083	520,042	1	2.30	-	
7	สาขาเขียงยืน	เขียงยืน	13,385	49,799	1	31.6	0	0	0	0.0	0	0	0	0.0	2,382	15,025	1	27.8	5	145	2	49.0	15,772	64,970	1	8.40	-
		เขียงยืน	42,682	137,640	0	52.1	0	0	0	0.0	0	0	0	0.0	7,515	24,013	2	17.1	499	6,137	1	23.4	50,696	167,790	3	92.60	-
รวมสำนักงาน			56,067	187,439	1	83.70	-	-	-	-	-	-	-	9,897	39,038	3	44.90	504	6,282	3	72.40	66,468	232,761	1	1.00	-	
8	สาขาโกสุมพิสัย	โกสุมพิสัย	81,504	270,964	3	94.8	0	0	0	0.0	0	0	0	0.0	9,341	50,455	0	90.0	3,310	36,290	1	56.9	94,155	357,710	-	41.70	-
		รวมสำนักงาน	81,504	270,964	3	94.80	-	-	-	-	-	-	-	-	9,341	50,455	-	90.00	3,310	36,290	1	56.90	94,155	357,710	-	41.70	-
รวมจังหวัด			709,451	2,508,465	2	70.80	-	-	-	-	-	-	-	50,530	234,806	-	1.10	12,438	145,048	-	40.60	772,419	2,888,319	1	12.50	1,612	

หมายเหตุ ข้อมูลจากระบบโครงการพัฒนาสารสนเทศที่ดิน (ระยะที่ 2) ซึ่งเป็นข้อมูลที่สำนักงานที่ดินนำเข้ระบบแล้วเท่านั้น

รายงานปริมาณเอกสารสิทธิของสำนักงานที่ดิน แสดงรายอำเภอ

พื้นที่ มุกดาหาร

ตั้งแต่เริ่มออกเอกสารสิทธิ (พ.ศ. 2444) ถึงเดือน กันยายน พ.ศ. 2568

(แบบ 201)

ลำดับ	สำนักงานที่ดิน	เขต/อำเภอ	1 โฉนดที่ดิน				2 โฉนดตรวจ/โฉนดแผนที่/ตรวจงา				3 ตรวจงา/ใบเทียบย้า				4 น.ส. 3 ก/ น.ส. 3 ข				5 น.ส. 3/แบบหมายเลข 3				รวม 1 - 5				ห้องชุด (ห้อง)
			แปลง	ไร่	งาน	วา	แปลง	ไร่	งาน	วา	แปลง	ไร่	งาน	วา	แปลง	ไร่	งาน	วา	แปลง	ไร่	งาน	วา	แปลง	ไร่	งาน	วา	
1	จังหวัดมุกดาหาร	ดงหลวง	14,085	56,128	2	94.0	0	0	0	0.0	0	0	0	0.0	1,415	5,902	2	40.7	873	7,353	0	17.0	16,373	69,384	1	51.70	-
		ดอนตาล	18,559	89,721	0	80.0	0	0	0	0.0	0	0	0	0.0	3,128	19,449	2	57.8	452	3,545	1	87.6	22,139	112,716	1	25.40	-
		นิคมคำสร้อย	15,600	67,991	2	65.3	0	0	0	0.0	0	0	0	0.0	2,767	18,116	1	28.1	367	5,215	1	46.0	18,734	91,323	1	39.40	-
		ห้วยน้ำใหญ่	13,167	38,737	1	43.3	0	0	0	0.0	0	0	0	0.0	1,704	8,006	1	24.1	290	3,183	2	13.3	15,161	49,927	-	80.70	-
		เมืองมุกดาหาร	75,224	220,524	0	62.4	0	0	0	0.0	0	0	0	0.0	13,038	41,022	2	21.3	2,514	28,850	3	46.4	90,776	290,397	2	30.10	-
รวมสำนักงาน			136,635	473,103	-	45.00	-	-	-	-	-	-	-	22,052	92,497	1	72.00	4,496	48,148	1	10.30	163,183	613,748	3	27.30	-	
2	สาขาคำชะอี	คำชะอี	33,097	79,990	3	30.8	0	0	0	0.0	0	0	0	0.0	1,159	5,813	1	68.3	564	4,701	1	95.0	34,820	90,505	2	94.10	-
		หนองสูง	15,753	44,170	0	26.2	0	0	0	0.0	0	0	0	0.0	860	4,685	1	64.3	395	4,234	0	84.2	17,008	53,089	2	74.70	-
รวมสำนักงาน			48,850	124,160	3	57.00	-	-	-	-	-	-	-	2,019	10,498	3	32.60	959	8,935	2	79.20	51,828	143,595	1	68.80	-	
รวมจังหวัด			185,485	597,264	-	2.00	-	-	-	-	-	-	-	24,071	102,996	1	4.60	5,455	57,083	3	89.50	215,011	757,344	-	96.10	-	

หมายเหตุ ข้อมูลจากระบบโครงการพัฒนาสารสนเทศที่ดิน (ระยะที่ 2) ซึ่งเป็นข้อมูลที่สำนักงานที่ดินนำเข้ระบบแล้วเท่านั้น

รายงานปริมาณเอกสารสิทธิของสำนักงานที่ดิน แสดงรายอำเภอ

พื้นที่ ยโสธร

ตั้งแต่เริ่มออกเอกสารสิทธิ (พ.ศ. 2444) ถึงเดือน กันยายน พ.ศ. 2568

(แบบ 201)

ลำดับ	สำนักงานที่ดิน	เขต/อำเภอ	1 โฉนดที่ดิน				2 โฉนดตรวจ/โฉนดแผนที่/ตรวจจองฯ				3 ตรวจจอง/ใบเทียบบ่่า				4 น.ส. 3 ก/ น.ส. 3 ข				5 น.ส. 3/แบบหมายเลข 3				รวม 1 - 5				ห้องชุด (ห้อง)
			แปลง	ไร่	งาน	วา	แปลง	ไร่	งาน	วา	แปลง	ไร่	งาน	วา	แปลง	ไร่	งาน	วา	แปลง	ไร่	งาน	วา	แปลง	ไร่	งาน	วา	
1	จังหวัดยโสธร	ทรายมูล	15,045	65,108	1	30.2	0	0	0	0.0	0	0	0	0.0	2,769	13,487	2	45.0	367	6,255	0	64.0	18,181	84,851	-	39.20	-
		ป่าดัว	28,035	104,166	0	41.9	0	0	0	0.0	0	0	0	0.0	2,611	12,370	1	78.5	895	8,752	0	20.6	31,541	125,288	2	41.00	-
		เมืองยโสธร	106,612	270,653	2	96.4	0	0	0	0.0	0	0	0	0.0	9,675	35,918	2	65.1	4,909	41,689	3	86.3	121,196	348,262	1	47.80	-
รวมสำนักงาน			149,692	439,928	-	68.50	-	-	-	-	-	-	-	15,055	61,776	2	88.60	6,171	56,697	-	70.90	170,918	558,402	-	28.00	-	
2	สาขาคำเขื่อนแก้ว	คำเขื่อนแก้ว	75,979	246,083	3	70.3	0	0	0	0.0	0	0	0	0.0	5,272	16,254	0	21.6	309	2,900	0	43.6	81,560	265,238	-	35.50	-
		รวมสำนักงาน	75,979	246,083	3	70.30	-	-	-	-	-	-	-	-	5,272	16,254	-	21.60	309	2,900	-	43.60	81,560	265,238	-	35.50	-
3	สาขามหาชนะชัย	ค้อวัง	24,867	83,575	3	2.3	0	0	0	0.0	0	0	0	0.0	2,182	9,370	1	96.3	452	3,508	1	82.0	27,501	96,454	2	80.60	-
		มหาชนะชัย	60,110	180,522	2	75.3	0	0	0	0.0	0	0	0	0.0	6,542	18,670	2	57.7	2,143	14,469	0	13.9	68,795	213,662	1	46.90	-
รวมสำนักงาน			84,977	264,098	1	77.60	-	-	-	-	-	-	-	8,724	28,041	-	54.00	2,595	17,977	1	95.90	96,296	310,117	-	27.50	-	
4	สาขาเลิงนกทา	เลิงนกทา	45,746	171,946	1	25.8	0	0	0	0.0	0	0	0	0.0	5,189	28,401	2	24.7	1,736	22,795	2	54.2	52,671	223,143	2	4.70	-
		รวมสำนักงาน	45,746	171,946	1	25.80	-	-	-	-	-	-	-	-	5,189	28,401	2	24.70	1,736	22,795	2	54.20	52,671	223,143	2	4.70	-
5	สาขากุดชุม	กุดชุม	23,524	109,331	2	27.0	0	0	0	0.0	0	0	0	0.0	7,067	39,665	0	41.6	925	13,088	0	84.6	31,516	162,084	3	53.20	-
		ไทยเจริญ	18,793	92,402	2	8.2	0	0	0	0.0	0	0	0	0.0	3,787	16,419	2	87.1	379	8,793	2	1.6	22,959	117,615	2	96.90	-
รวมสำนักงาน			42,317	201,734	-	35.20	-	-	-	-	-	-	-	10,854	56,084	3	28.70	1,304	21,881	2	86.20	54,475	279,700	2	50.10	-	
รวมจังหวัด			398,711	1,323,790	3	77.40	-	-	-	-	-	-	-	45,094	190,558	1	17.60	12,115	122,252	-	50.80	455,920	1,636,601	1	45.80	-	

หมายเหตุ ข้อมูลจากระบบโครงการพัฒนาสารสนเทศที่ดิน (ระยะที่ 2) ซึ่งเป็นข้อมูลที่สำนักงานที่ดินนำเข้ระบบแล้วเท่านั้น

รายงานปริมาณเอกสารสิทธิของสำนักงานที่ดิน แสดงรายอำเภอ

พื้นที่ ร้อยเอ็ด

ตั้งแต่เริ่มออกเอกสารสิทธิ (พ.ศ. 2444) ถึงเดือน กันยายน พ.ศ. 2568

(แบบ 201)

ลำดับ	สำนักงานที่ดิน	เขต/อำเภอ	1 โฉนดที่ดิน				2 โฉนดตราจอง/โฉนดแผนที่/ตราจองฯ				3 ตราจอง/ใบเทียบบ้าย่า				4 น.ส. 3 ก/ น.ส. 3 ข				5 น.ส. 3/แบบหมายเลข 3				รวม 1 - 5				ห้องชุด (ห้อง)
			แปลง	ไร่	งาน	วา	แปลง	ไร่	งาน	วา	แปลง	ไร่	งาน	วา	แปลง	ไร่	งาน	วา	แปลง	ไร่	งาน	วา	แปลง	ไร่	งาน	วา	
1	จังหวัดร้อยเอ็ด	จังหวัดร้อยเอ็ด	38,945	90,423	0	28.3	0	0	0	0.0	0	0	0	0.0	3,465	6,187	0	15.8	1,773	11,677	1	46.4	44,183	108,287	1	90.50	-
		ศรีสมเด็จ	25,063	87,434	3	60.0	0	0	0	0.0	0	0	0	0.0	1,804	5,048	1	50.4	490	5,170	1	79.2	27,357	97,653	2	89.60	-
		เมืองร้อยเอ็ด	124,130	243,000	2	55.7	0	0	0	0.0	0	0	0	0.0	1,874	4,363	1	84.5	3,734	28,435	2	48.7	129,738	275,799	2	88.90	172
รวมสำนักงาน			188,138	420,858	2	44.00	-	-	-	-	-	-	-	7,143	15,598	3	50.70	5,997	45,283	1	74.30	201,278	481,740	3	69.00	172	
2	สาขาจตุรพักตรพิมาน	จตุรพักตรพิมาน	72,919	260,270	0	71.2	0	0	0	0.0	0	0	0	0.0	1,392	5,523	3	50.3	772	6,156	0	90.4	75,083	271,950	1	11.90	-
		รวมสำนักงาน	72,919	260,270	-	71.20	-	-	-	-	-	-	-	-	1,392	5,523	3	50.30	772	6,156	-	90.40	75,083	271,950	1	11.90	-
3	สาขาธวัชบุรี	ทุ่งเขาหลวง	15,993	55,120	0	97.1	0	0	0	0.0	0	0	0	0.0	1,813	5,957	1	14.5	551	4,727	0	11.3	18,357	65,804	2	22.90	-
		ธวัชบุรี	60,103	160,845	2	7.8	0	0	0	0.0	0	0	0	0.0	3,703	11,856	1	93.5	1,862	13,857	3	1.8	65,668	186,559	3	3.10	-
		เชียงขวัญ	22,350	63,051	1	96.1	0	0	0	0.0	0	0	0	0.0	6,707	15,919	2	22.5	855	6,744	2	10.0	29,912	85,715	2	28.60	-
รวมสำนักงาน			98,446	279,017	1	1.00	-	-	-	-	-	-	-	12,223	33,733	1	30.50	3,268	25,329	1	23.10	113,937	338,079	3	54.60	-	
4	สาขาพนมรัตต์	พนมรัตต์	44,349	182,977	3	67.8	0	0	0	0.0	0	0	0	0.0	1,006	1,836	3	38.0	239	3,425	0	86.6	45,594	188,239	-	92.40	-
		รวมสำนักงาน	44,349	182,977	3	67.80	-	-	-	-	-	-	-	-	1,006	1,836	3	38.00	239	3,425	-	86.60	45,594	188,239	-	92.40	-
5	สาขาพนมไพร	พนมไพร	62,852	183,788	1	92.2	0	0	0	0.0	0	0	0	0.0	4,205	11,410	2	80.7	1,247	8,901	0	56.0	68,304	204,100	1	28.90	-
		หนองฮี	17,201	65,217	2	30.6	0	0	0	0.0	0	0	0	0.0	1,620	6,228	2	21.4	249	2,221	3	71.1	19,070	73,668	-	23.10	-
		รวมสำนักงาน	80,053	249,006	-	22.80	-	-	-	-	-	-	-	-	5,825	17,639	1	2.10	1,496	11,123	-	27.10	87,374	277,768	1	52.00	-
6	สาขาสุวรรณภูมิ	สุวรรณภูมิ	87,070	315,892	3	36	0	0	0	0	0	0	0	0.0	5,848	29,324	2	88	1,543	14,851	3	98	94,461	360,069	-	20.90	-
		เมืองสรวง	21,129	77,291	2	88.7	0	0	0	0.0	0	0	0	0.0	2,743	9,674	3	79.9	321	3,102	2	33.0	24,193	90,069	1	1.60	-
		โพนทราย	23,258	100,436	1	93.6	0	0	0	0.0	0	0	0	0.0	1,319	3,459	1	91.2	75	1,156	1	87.0	24,652	105,052	1	71.80	-
รวมสำนักงาน			131,457	493,621	-	17.80	-	-	-	-	-	-	-	9,910	42,459	-	58.90	1,939	19,111	-	17.60	143,306	555,190	2	94.30	-	
7	สาขาอาจสามารถ	อาจสามารถ	63,886	210,624	1	44.3	0	0	0	0.0	0	0	0	0.0	3,558	12,182	3	71.4	1,883	17,745	2	49.0	69,327	240,552	3	64.70	-
		รวมสำนักงาน	63,886	210,624	1	44.30	-	-	-	-	-	-	-	-	3,558	12,182	3	71.40	1,883	17,745	2	49.00	69,327	240,552	3	64.70	-
8	สาขาเกษตรวิสัย	เกษตรวิสัย	74,087	316,272	2	91.0	0	0	0	0.0	0	0	0	0.0	6,001	41,742	2	20.8	1,301	22,913	2	7.4	81,389	380,928	3	19.20	-
		รวมสำนักงาน	74,087	316,272	2	91.00	-	-	-	-	-	-	-	-	6,001	41,742	2	20.80	1,301	22,913	2	7.40	81,389	380,928	3	19.20	-
9	สาขาเสลภูมิ	เสลภูมิ	79,767	331,275	2	44.3	0	0	0	0.0	0	0	0	0.0	5,447	18,930	1	31.8	2,728	29,310	2	20.0	87,942	379,516	1	96.10	-
		รวมสำนักงาน	79,767	331,275	2	44.30	-	-	-	-	-	-	-	-	5,447	18,930	1	31.80	2,728	29,310	2	20.00	87,942	379,516	1	96.10	-

รายงานปริมาณเอกสารสิทธิของสำนักงานที่ดิน แสดงรายอำเภอ

พื้นที่ ร้อยเอ็ด

ตั้งแต่เริ่มออกเอกสารสิทธิ (พ.ศ. 2444) ถึงเดือน กันยายน พ.ศ. 2568

(แบบ 201)

ลำดับ	สำนักงานที่ดิน	เขต/อำเภอ	1 โฉนดที่ดิน				2 โฉนดตราจอง/โฉนดแผนที่/ตราจองฯ				3 ตราจอง/ใบเทียบยี่				4 น.ส. 3 ก/ น.ส. 3 ข				5 น.ส. 3/แบบหมายเลข 3				รวม 1 - 5				ห้องชุด (ห้อง)
			แปลง	ไร่	งาน	วา	แปลง	ไร่	งาน	วา	แปลง	ไร่	งาน	วา	แปลง	ไร่	งาน	วา	แปลง	ไร่	งาน	วา	แปลง	ไร่	งาน	วา	
10	สาขาโพนทอง	หนองพอก	5,368	13,308	2	52.5	0	0	0	0.0	0	0	0	0.0	8,652	35,903	2	87.7	836	10,587	3	63.3	14,856	59,800	1	3.50	-
		เมยวดี	8,836	39,923	2	6.3	0	0	0	0.0	0	0	0	0.0	2,930	13,327	2	28.1	697	13,039	2	51.2	12,463	66,290	2	85.60	-
		โพธิ์ชัย	23,362	75,082	0	96.8	0	0	0	0.0	0	0	0	0.0	11,860	54,369	1	68.8	349	5,857	3	14.5	35,571	135,309	1	80.10	-
		โพนทอง	44,120	157,294	0	83.1	0	0	0	0.0	0	0	0	0.0	12,032	39,470	3	27.2	3,358	44,511	2	10.9	59,510	241,276	2	21.20	-
รวมสำนักงาน			81,686	285,608	2	38.70	-	-	-	-	-	-	-	35,474	143,071	2	11.80	5,240	73,996	3	39.90	122,400	502,676	3	90.40	-	
รวมจังหวัด			914,788	3,029,532	1	42.90	-	-	-	-	-	-	-	87,979	332,718	2	66.30	24,863	254,394	3	35.40	1,027,630	3,616,644	2	44.60	172	

หมายเหตุ ข้อมูลจากระบบโครงการพัฒนาสารสนเทศที่ดิน (ระยะที่ 2) ซึ่งเป็นข้อมูลที่สำนักงานที่ดินนำเข้ระบบแล้วเท่านั้น

รายงานปริมาณเอกสารสิทธิของสำนักงานที่ดิน แสดงรายอำเภอ

พื้นที่ ศรีสะเกษ

ตั้งแต่เริ่มออกเอกสารสิทธิ (พ.ศ. 2444) ถึงเดือน กันยายน พ.ศ. 2568

(แบบ 201)

ลำดับ	สำนักงานที่ดิน	เขต/อำเภอ	1 โฉนดที่ดิน				2 โฉนดตรวจจอง/โฉนดแผนที่/ตรวจจองฯ				3 ตรวจจอง/ใบเทียบย่ำ				4 น.ส. 3 ก/ น.ส. 3 ข				5 น.ส. 3/แบบหมายเลข 3				รวม 1 - 5				ห้องชุด (ห้อง)
			แปลง	ไร่	งาน	วา	แปลง	ไร่	งาน	วา	แปลง	ไร่	งาน	วา	แปลง	ไร่	งาน	วา	แปลง	ไร่	งาน	วา	แปลง	ไร่	งาน	วา	
1	จังหวัดศรีสะเกษ	พยุห์	17,683	52,689	3	39.0	0	0	0	0.0	0	0	0	0.0	85	123	1	82.7	67	477	0	36.6	17,835	53,290	1	58.30	-
		ยางชุมน้อย	33,019	90,229	3	27.6	0	0	0	0.0	0	0	0	0.0	4,080	13,198	2	68.8	659	6,822	3	81.1	37,758	110,251	1	77.50	-
		วังหิน	24,905	90,474	0	51.5	0	0	0	0.0	0	0	0	0.0	3,046	8,020	1	22.0	560	7,841	2	57.9	28,511	106,336	-	31.40	-
		เมืองศรีสะเกษ	92,199	215,720	1	51.2	0	0	0	0.0	0	0	0	0.0	13,307	25,956	0	41.7	6,359	62,015	0	8.3	111,865	303,691	2	1.20	-
รวมสำนักงาน			167,806	449,114	-	69.30	-	-	-	-	-	-	-	20,518	47,298	2	15.20	7,645	77,156	2	83.90	195,969	573,569	1	68.40	-	
2	สาขากันทรลักษ์	กันทรลักษ์	51,540	198,416	0	17.1	0	0	0	0.0	0	0	0	0.0	9,524	35,612	1	44.7	1,214	9,479	2	16.7	62,278	243,507	3	78.50	-
		ศรีรัตนะ	19,301	61,989	0	36.8	0	0	0	0.0	0	0	0	0.0	2,709	8,236	2	85.0	586	5,704	0	2.0	22,596	75,929	3	23.80	-
		เบญจลักษ์	21,308	106,292	0	28.3	0	0	0	0.0	0	0	0	0.0	1,965	10,854	3	74.5	187	3,063	2	79.3	23,460	120,210	2	82.10	-
รวมสำนักงาน			92,149	366,697	-	82.20	-	-	-	-	-	-	-	14,198	54,704	-	4.20	1,987	18,247	-	98.00	108,334	439,648	1	84.40	-	
3	สาขากันทรามย์	กันทรามย์	80,641	237,741	2	87.7	0	0	0	0.0	0	0	0	0.0	6,479	17,207	3	11.6	1,424	14,788	1	7.5	88,544	269,737	3	6.80	-
		น้ำเกลี้ยง	16,546	48,132	0	89.7	0	0	0	0.0	0	0	0	0.0	2,873	6,969	1	23.6	191	2,297	0	55.0	19,610	57,398	2	68.30	-
		โนนคูณ	28,820	147,070	3	21.3	0	0	0	0.0	0	0	0	0.0	1,597	5,010	2	38.0	72	1,343	0	70.0	30,489	153,424	2	29.30	-
รวมสำนักงาน			126,007	432,944	2	98.70	-	-	-	-	-	-	-	10,949	29,187	2	73.20	1,687	18,428	2	32.50	138,643	480,561	-	4.40	-	
4	สาขาขุขันธ์	ขุขันธ์	74,641	271,562	3	82.4	0	0	0	0.0	0	0	0	0.0	3,618	12,881	0	90.0	1,261	11,470	1	82.0	79,520	295,914	2	54.40	-
		ภูสิงห์	3,254	13,693	0	73.8	0	0	0	0.0	0	0	0	0.0	143	460	0	54.0	13	100	2	37.0	3,410	14,253	-	64.80	-
รวมสำนักงาน			77,895	285,256	-	56.20	-	-	-	-	-	-	-	3,761	13,341	1	44.00	1,274	11,571	-	19.00	82,930	310,167	3	19.20	-	
5	สาขาขุนหาญ	ขุนหาญ	38,209	123,049	3	73.5	0	0	0	0.0	0	0	0	0.0	1,515	5,279	0	98.6	1,378	9,399	2	45.2	41,102	137,728	3	17.30	-
		ไพร่ปึง	35,786	132,656	1	28.0	0	0	0	0.0	0	0	0	0.0	2,109	8,170	3	54.3	759	8,200	1	61.3	38,654	149,027	2	43.60	-
รวมสำนักงาน			73,995	255,706	1	1.50	-	-	-	-	-	-	-	3,624	13,450	-	52.90	2,137	17,600	-	6.50	79,756	286,756	1	60.90	-	
6	สาขาปรังคัง	ปรังคัง	43,680	174,425	1	23.0	0	0	0	0.0	0	0	0	0.0	2,419	10,001	3	1.4	951	11,450	0	33.5	47,050	195,877	-	57.90	-
รวมสำนักงาน			43,680	174,425	1	23.00	-	-	-	-	-	-	-	2,419	10,001	3	1.40	951	11,450	-	33.50	47,050	195,877	-	57.90	-	
7	สาขาราชสีห์	บึงบูรพ์	6,559	15,034	3	22.8	0	0	0	0.0	0	0	0	0.0	599	1,586	3	87.8	358	2,658	1	18.4	7,516	19,280	-	29.00	-
		ราชสีห์	68,330	191,656	3	14.1	0	0	0	0.0	0	0	0	0.0	5,719	11,948	1	74.4	1,502	10,092	2	8.7	75,551	213,697	2	97.20	-
		ศีลาลาด	15,288	57,457	0	46.5	0	0	0	0.0	0	0	0	0.0	145	333	1	43.2	128	1,058	1	50.0	15,561	58,848	3	39.70	-
รวมสำนักงาน			90,177	264,148	2	83.40	-	-	-	-	-	-	-	6,463	13,868	3	5.40	1,988	13,809	-	77.10	98,628	291,826	2	65.90	-	
8	สาขาอุทุมพรพิสัย	ห้วยทับทัน	23,750	77,186	3	65.9	0	0	0	0.0	0	0	0	0.0	2,639	6,477	1	21.1	1,081	10,158	0	65.8	27,470	93,822	1	52.80	-
		อุทุมพรพิสัย	91,770	251,519	1	32.5	0	0	0	0.0	0	0	0	0.0	6,041	15,768	2	47.2	4,967	39,568	3	1.9	102,778	306,856	2	81.60	-
		เมืองจันทร์	10,938	44,093	3	6.6	0	0	0	0.0	0	0	0	0.0	123	692	2	72.8	48	325	1	34.0	11,109	45,111	3	13.40	-
		โพธิ์ศรีสุวรรณ	12,593	42,378	3	54.3	0	0	0	0.0	0	0	0	0.0	53	312	3	89.9	33	285	0	33.0	12,679	42,976	3	77.20	-
รวมสำนักงาน			139,051	415,178	3	59.30	-	-	-	-	-	-	-	8,856	23,251	2	31.00	6,129	50,337	1	34.70	154,036	488,767	3	25.00	-	
รวมจังหวัด			810,760	2,643,471	1	73.60	-	-	-	-	-	-	-	70,788	205,103	3	27.30	23,798	218,600	-	85.20	905,346	3,067,174	2	86.10	-	

หมายเหตุ ข้อมูลจากระบบโครงการพัฒนาสารสนเทศที่ดิน (ระยะที่ 2) ซึ่งเป็นข้อมูลที่สำนักงานที่ดินนำเข้ระบบแล้วเท่านั้น

รายงานปริมาณเอกสารสิทธิของสำนักงานที่ดิน แสดงรายอำเภอ

พื้นที่ สกลนคร

ตั้งแต่เริ่มออกเอกสารสิทธิ (พ.ศ. 2444) ถึงเดือน กันยายน พ.ศ. 2568

(แบบ 201)

ลำดับ	สำนักงานที่ดิน	เขต/อำเภอ	1 โฉนดที่ดิน				2 โฉนดตรวจ/โฉนดแผนที่/ตรวจจองฯ				3 ตรวจจอง/ใบเทียบย่ำ				4 น.ส. 3 ก/ น.ส. 3 ข				5 น.ส. 3/แบบหมายเลข 3				รวม 1 - 5				ห้องชุด (ห้อง)
			แปลง	ไร่	งาน	วา	แปลง	ไร่	งาน	วา	แปลง	ไร่	งาน	วา	แปลง	ไร่	งาน	วา	แปลง	ไร่	งาน	วา	แปลง	ไร่	งาน	วา	
1	จังหวัดสกลนคร	กุศบาก	31	122	0	65.9	0	0	0	0.0	0	0	0	0.0	919	3,588	2	16.0	804	10,282	2	40.9	1,754	13,993	1	22.80	0
		ภูพาน	3	30	2	58.3	0	0	0	0.0	0	0	0	0.0	550	2,491	3	74.0	198	1,864	1	10.0	751	4,386	3	42.30	0
		เต่างอย	14,655	45,668	0	10.3	0	0	0	0.0	0	0	0	0.0	3,636	13,115	2	34.5	246	2,922	3	12.6	18,537	61,706	1	57.40	0
		เมืองสกลนคร	135,279	330,815	2	23.7	0	0	0	0.0	0	0	0	0.0	14,476	81,058	2	75.1	2,346	22,739	3	76.4	152,101	434,614	-	75.20	158
		โคกศรีสุพรรณ	27,639	75,024	1	25.1	0	0	0	0.0	0	0	0	0.0	3,456	12,776	0	85.0	470	5,365	3	37.0	31,565	93,166	1	47.10	0
รวมสำนักงาน			177,607	451,660	2	83.30	-	-	-	-	-	-	-	23,037	113,030	3	84.60	4,064	43,175	1	76.90	204,708	607,867	-	44.80	158	
2	สาขาบ้านม่วง	บ้านม่วง	27,668	169,809	3	51.0	0	0	0	0.0	0	0	0	0.0	3,778	32,400	1	82.9	465	8,933	3	63.9	31,911	211,144	-	97.80	-
		รวมสำนักงาน	27,668	169,809	3	51.00	-	-	-	-	-	-	-	-	3,778	32,400	1	82.90	465	8,933	3	63.90	31,911	211,144	-	97.80	-
3	สาขาพรรณานิคม	พรรณานิคม	57,192	239,105	0	6.9	0	0	0	0.0	0	0	0	0.0	3,599	16,506	3	57.3	1,842	20,765	3	80.3	62,633	276,377	-	44.50	-
		รวมสำนักงาน	57,192	239,105	-	6.90	-	-	-	-	-	-	-	-	3,599	16,506	3	57.30	1,842	20,765	3	80.30	62,633	276,377	-	44.50	-
4	สาขาพังโคน	พังโคน	37,044	116,233	2	44.1	0	0	0	0.0	0	0	0	0.0	3,048	13,668	0	13.5	904	8,389	3	97.0	40,996	138,291	2	54.60	-
		รวมสำนักงาน	37,044	116,233	2	44.10	-	-	-	-	-	-	-	-	3,048	13,668	-	13.50	904	8,389	3	97.00	40,996	138,291	2	54.60	-
5	สาขาวานรนิวาส	คำตากล้า	12,070	56,926	3	44.6	0	0	0	0.0	0	0	0	0.0	2,554	11,885	1	59.8	651	11,547	3	53.0	15,275	80,360	-	57.40	-
		วานรนิวาส	71,975	389,191	3	18.1	0	0	0	0.0	0	0	0	0.0	8,887	63,408	1	10.8	2,335	38,838	2	13.1	83,197	491,438	2	42.00	-
		รวมสำนักงาน	84,045	446,118	2	62.70	-	-	-	-	-	-	-	-	11,441	75,293	2	70.60	2,986	50,386	1	66.10	98,472	571,798	2	99.40	-
6	สาขาวาริชภูมิ	นิคมน้ำจูน	5,694	23,524	3	93.0	0	0	0	0.0	0	0	0	0.0	750	5,910	1	34.7	79	1,291	0	83.0	6,523	30,726	2	10.70	-
		วาริชภูมิ	34,307	125,402	1	73.2	0	0	0	0.0	0	0	0	0.0	2,248	11,681	0	43.0	536	6,399	2	17.2	37,091	143,483	-	33.40	-
รวมสำนักงาน			40,001	148,927	1	66.20	-	-	-	-	-	-	-	2,998	17,591	1	77.70	615	7,690	3	0.20	43,614	174,209	2	44.10	-	
7	สาขาสว่างแดนดิน	สว่างแดนดิน	105,931	401,931	1	17.1	0	0	0	0.0	0	0	0	0.0	15,225	85,468	3	68.4	3,421	51,096	2	15.6	124,577	538,496	3	1.10	-
		ส่องดาว	10,830	40,110	1	68.0	0	0	0	0.0	0	0	0	0.0	3,819	17,005	2	97.1	398	6,803	0	54.0	15,047	63,919	1	19.10	-
		เจริญศิลป์	19,083	92,419	2	51.8	0	0	0	0.0	0	0	0	0.0	1,814	13,013	2	49.0	1,049	16,216	2	92.0	21,946	121,649	3	92.80	-
รวมสำนักงาน			135,844	534,461	1	36.90	-	-	-	-	-	-	-	20,858	115,488	1	14.50	4,868	74,116	1	61.60	161,570	724,066	-	13.00	-	
8	สาขาอากาศอำนวย	อากาศอำนวย	56,204	224,686	1	51.1	0	0	0	0.0	0	0	0	0.0	3,618	28,934	0	71.9	617	7,360	2	23.4	60,439	260,981	-	46.40	-
		รวมสำนักงาน	56,204	224,686	1	51.10	-	-	-	-	-	-	-	-	3,618	28,934	-	71.90	617	7,360	2	23.40	60,439	260,981	-	46.40	-
9	สาขากุสุมาลย์	กุสุมาลย์	34,257	169,536	3	98.4	0	0	0	0.0	0	0	0	0.0	1,806	9,950	2	20.7	838	12,397	3	2.2	36,901	191,885	1	21.30	-
		โพนนาแก้ว	29,143	158,371	1	77.7	0	0	0	0.0	0	0	0	0.0	3,820	19,913	1	59.0	340	5,315	0	3.0	33,303	183,599	3	39.70	-
		รวมสำนักงาน	63,400	327,908	1	76.10	-	-	-	-	-	-	-	-	5,626	29,863	3	79.70	1,178	17,712	3	5.20	70,204	375,485	-	61.00	-
รวมจังหวัด			679,005	2,658,911	1	78.30	-	-	-	-	-	-	-	78,003	442,777	3	52.70	17,539	238,532	-	74.60	774,547	3,340,220	3	5.60	158	

หมายเหตุ ข้อมูลจากระบบโครงการพัฒนาสารสนเทศที่ดิน (ระยะที่ 2) ซึ่งเป็นข้อมูลที่สำนักงานที่ดินนำเข้ระบบแล้วเท่านั้น

รายงานปริมาณเอกสารสิทธิของสำนักงานที่ดิน แสดงรายอำเภอ

พื้นที่ สุรินทร์

ตั้งแต่เริ่มออกเอกสารสิทธิ (พ.ศ. 2444) ถึงเดือน กันยายน พ.ศ. 2568

(แบบ 201)

ลำดับ	สำนักงานที่ดิน	เขต/อำเภอ	1 โฉนดที่ดิน				2 โฉนดตราจอง/โฉนดแผนที่/ตราจองฯ				3 ตราจอง/ใบเทียบย่ำ				4 น.ส. 3 ก/ น.ส. 3 ข				5 น.ส. 3/แบบหมายเลข 3				รวม 1 - 5				ห้องชุด (ห้อง)
			แปลง	ไร่	งาน	วา	แปลง	ไร่	งาน	วา	แปลง	ไร่	งาน	วา	แปลง	ไร่	งาน	วา	แปลง	ไร่	งาน	วา	แปลง	ไร่	งาน	วา	
1	จังหวัดสุรินทร์	ลำดวน	0	0	0	0.0	0	0	0	0.0	0	0	0	0.0	0	0	0	0.0	3	80	2	83.0	3	80	2	83.00	-
		เขวาสินรินทร์	24,685	90,093	2	22.2	0	0	0	0.0	0	0	0	0.0	352	1,162	3	90.0	96	812	0	33.8	25,133	92,068	2	46.00	-
		เมืองสุรินทร์	186,286	444,665	0	59.2	0	0	0	0.0	0	0	0	0.0	10,969	31,790	1	49.9	11,490	101,333	1	55.2	208,745	577,788	3	64.30	-
รวมสำนักงาน			210,971	534,758	2	81.40	-	-	-	-	-	-	-	11,321	32,953	1	39.90	11,589	102,226	-	72.00	233,881	669,938	-	93.30	-	
2	สาขาจอมพระ	จอมพระ	39,980	153,142	0	8.1	0	0	0	0.0	0	0	0	0.0	730	3,639	1	13.4	598	6,202	3	27.6	41,308	162,984	-	49.10	-
		รวมสำนักงาน	39,980	153,142	-	8.10	-	-	-	-	-	-	-	-	730	3,639	1	13.40	598	6,202	3	27.60	41,308	162,984	-	49.10	-
3	สาขาชุมพลบุรี	ชุมพลบุรี	45,546	177,340	3	13.5	0	0	0	0.0	0	0	0	0.0	2,632	6,596	0	27.4	616	6,720	1	96.4	48,794	190,657	1	37.30	-
		รวมสำนักงาน	45,546	177,340	3	13.50	-	-	-	-	-	-	-	-	2,632	6,596	-	27.40	616	6,720	1	96.40	48,794	190,657	1	37.30	-
4	สาขาท่าตูม	ท่าตูม	57,951	203,640	2	26.1	0	0	0	0.0	0	0	0	0.0	2,801	10,113	3	80.5	1,072	10,756	0	91.7	61,824	224,510	2	98.30	-
		สนม	27,232	98,629	1	88.3	0	0	0	0.0	0	0	0	0.0	1,628	6,821	0	71.7	502	4,781	3	86.7	29,362	110,232	2	46.70	-
		รวมสำนักงาน	85,183	302,270	-	14.40	-	-	-	-	-	-	-	-	4,429	16,935	-	52.20	1,574	15,538	-	78.40	91,186	334,743	1	45.00	-
5	สาขาปราสาท	กาบเชิง	23,048	97,551	0	0.8	0	0	0	0.0	0	0	0	0.0	949	6,201	3	67.1	13	126	0	24.0	24,010	103,878	3	91.90	-
		ปราสาท	85,249	316,973	0	85.5	0	0	0	0.0	0	0	0	0.0	5,960	21,698	1	8.0	2,941	27,866	0	45.3	94,150	366,537	2	38.80	-
		พนมดงรัก	7,715	38,827	3	67.9	0	0	0	0.0	0	0	0	0.0	945	8,457	0	12.1	34	815	1	33.0	8,694	48,100	1	13.00	-
รวมสำนักงาน			116,012	453,352	-	54.20	-	-	-	-	-	-	-	7,854	36,357	-	87.20	2,988	28,807	2	2.30	126,854	518,516	3	43.70	-	
6	สาขารัตนบุรี	รัตนบุรี	61,364	169,534	2	88.0	0	0	0	0.0	0	0	0	0.0	7,222	26,618	0	45.5	2,113	16,183	2	34.9	70,699	212,336	1	68.40	-
		โนนนาทรายณ์	18,878	65,556	3	75.9	0	0	0	0.0	0	0	0	0.0	742	3,903	2	67.9	10	142	1	35.0	19,630	69,602	3	78.80	-
รวมสำนักงาน			80,242	235,091	2	63.90	-	-	-	-	-	-	-	7,964	30,521	3	13.40	2,123	16,325	3	69.90	90,329	281,939	1	47.20	-	
7	สาขาศีขรภูมิ	ศีขรภูมิ	89,632	328,175	3	78.8	0	0	0	0.0	0	0	0	0.0	4,956	16,700	0	73.5	2,041	21,216	2	22.8	96,629	366,092	2	75.10	-
		รวมสำนักงาน	89,632	328,175	3	78.80	-	-	-	-	-	-	-	-	4,956	16,700	-	73.50	2,041	21,216	2	22.80	96,629	366,092	2	75.10	-
8	สาขาสังขะ	บัวเชด	12,089	45,036	2	54.0	0	0	0	0.0	0	0	0	0.0	1,439	9,845	0	56.3	91	1,157	3	9.0	13,619	56,039	2	19.30	-
		ลำดวน	12,175	63,184	3	2.3	0	0	0	0.0	0	0	0	0.0	3,040	16,797	0	13.0	299	4,918	2	79.0	15,514	84,900	1	94.30	-
		ศรีณรงค์	10,311	45,691	1	48.4	0	0	0	0.0	0	0	0	0.0	574	2,424	1	75.9	87	961	2	19.2	10,972	49,077	1	43.50	-
		สังขะ	32,596	132,023	3	94.9	0	0	0	0.0	0	0	0	0.0	4,292	24,701	1	41.1	1,084	11,245	0	6.8	37,972	167,970	1	42.80	-
รวมสำนักงาน			67,171	285,936	2	99.60	-	-	-	-	-	-	-	9,345	53,767	3	86.30	1,561	18,283	-	14.00	78,077	357,987	2	99.90	-	
9	ส่วนแยกสำโรงทาบ	สำโรงทาบ	39,676	128,155	0	11.4	0	0	0	0.0	0	0	0	0.0	2,271	4,985	0	16.7	1,018	10,052	1	93.9	42,965	143,192	2	22.00	-
		รวมสำนักงาน	39,676	128,155	-	11.40	-	-	-	-	-	-	-	-	2,271	4,985	-	16.70	1,018	10,052	1	93.90	42,965	143,192	2	22.00	-
รวมจังหวัด			774,413	2,598,223	-	25.30	-	-	-	-	-	-	-	51,502	202,456	-	10.00	24,108	225,373	-	77.30	850,023	3,026,052	1	12.60	-	

หมายเหตุ ข้อมูลจากระบบโครงการพัฒนาสารสนเทศที่ดิน (ระยะที่ 2) ซึ่งเป็นข้อมูลที่สำนักงานที่ดินนำเข้ระบบแล้วเท่านั้น

รายงานปริมาณเอกสารสิทธิของสำนักงานที่ดิน แสดงรายอำเภอ

พื้นที่ หนองคาย

ตั้งแต่เริ่มออกเอกสารสิทธิ (พ.ศ. 2444) ถึงเดือน กันยายน พ.ศ. 2568

(แบบ 201)

ลำดับ	สำนักงานที่ดิน	เขต/อำเภอ	1 โฉนดที่ดิน				2 โฉนดตราจอง/โฉนดแผนที่/ตราจองฯ				3 ตราจอง/ใบเทียบย่ำ				4 น.ส. 3 ก/ น.ส. 3 ข				5 น.ส. 3/แบบหมายเลข 3				รวม 1 - 5				ห้องชุด (ห้อง)
			แปลง	ไร่	งาน	วา	แปลง	ไร่	งาน	วา	แปลง	ไร่	งาน	วา	แปลง	ไร่	งาน	วา	แปลง	ไร่	งาน	วา	แปลง	ไร่	งาน	วา	
1	จังหวัดหนองคาย	สระใคร	19,689	86,980	0	53.1	0	0	0	0.0	0	0	0	0.0	793	4,989	3	54.7	26	267	3	2.0	20,508	92,237	3	9.80	0
		เมืองหนองคาย	99,102	222,237	2	58.6	1	0	0	90.6	0	0	0	0.0	2,747	11,646	3	1.9	2,784	19,003	1	39.6	104,634	252,887	3	90.70	86
รวมสำนักงาน			118,791	309,217	3	11.70	-	-	-	-	-	-	-	3,540	16,636	2	56.60	2,810	19,271	-	41.60	125,142	345,125	3	0.50	86	
2	สาขาท่าบ่อ	ท่าบ่อ	52,116	171,283	2	74.3	0	0	0	0.0	0	0	0	0.0	4,078	17,169	1	58.2	2,613	21,620	1	50.7	58,807	210,073	-	83.20	-
		ศรีเชียงใหม่	15,415	39,840	0	63.5	0	0	0	0.0	0	0	0	0.0	1,526	7,389	0	82.1	919	6,309	2	46.8	17,860	53,538	3	92.40	-
		สังคม	7,459	28,076	1	59.8	0	0	0	0.0	0	0	0	0.0	984	5,967	1	12.3	209	1,718	1	60.6	8,652	35,762	-	32.70	-
		โพธิ์ตาก	6,197	18,347	3	27.6	0	0	0	0.0	0	0	0	0.0	1,027	5,107	0	57.4	321	4,570	1	72.0	7,545	28,025	1	57.00	-
รวมสำนักงาน			81,187	257,548	-	25.20	-	-	-	-	-	-	-	7,615	35,633	-	10.00	4,062	34,218	3	30.10	92,864	327,399	2	65.30	-	
3	สาขาโพธิ์ชัย	รัตนวาปี	16,161	71,871	1	56.8	0	0	0	0.0	0	0	0	0.0	982	3,852	1	55.0	224	1,514	0	68.0	17,367	77,237	3	79.80	-
		เผ่าไร่	3,067	15,490	3	18.0	0	0	0	0.0	0	0	0	0.0	700	4,377	2	54.9	64	1,331	1	32.0	3,831	21,199	3	4.90	-
		โพธิ์ชัย	54,185	261,477	1	73.5	0	0	0	0.0	0	0	0	0.0	4,081	21,227	3	74.9	1,167	8,706	3	87.9	59,433	291,412	1	36.30	-
รวมสำนักงาน			73,413	348,839	2	48.30	-	-	-	-	-	-	-	5,763	29,457	3	84.80	1,455	11,552	1	87.90	80,631	389,850	-	21.00	-	
รวมจังหวัด			273,391	915,605	1	85.20	-	-	-	-	-	-	-	-	16,918	81,727	2	51.40	8,327	65,042	1	59.60	298,637	1,062,375	1	86.80	86

หมายเหตุ ข้อมูลจากระบบโครงการพัฒนาสารสนเทศที่ดิน (ระยะที่ 2) ซึ่งเป็นข้อมูลที่สำนักงานที่ดินนำเข้าสู่ระบบแล้วเท่านั้น

รายงานปริมาณเอกสารสิทธิของสำนักงานที่ดิน แสดงรายอำเภอ

พื้นที่ หนองบัวลำภู

ตั้งแต่เริ่มออกเอกสารสิทธิ (พ.ศ. 2444) ถึงเดือน กันยายน พ.ศ. 2568

(แบบ 201)

ลำดับ	สำนักงานที่ดิน	เขต/อำเภอ	1 โฉนดที่ดิน				2 โฉนดตราจอง/โฉนดแผนที่/ตราจองฯ				3 ตราจอง/ใบเทียบยี่				4 น.ส. 3 ก/ น.ส. 3 ข				5 น.ส. 3/แบบหมายเลข 3				รวม 1 - 5				ห้องชุด (ห้อง)
			แปลง	ไร่	งาน	วา	แปลง	ไร่	งาน	วา	แปลง	ไร่	งาน	วา	แปลง	ไร่	งาน	วา	แปลง	ไร่	งาน	วา	แปลง	ไร่	งาน	วา	
1	จังหวัดหนองบัวลำภู	นากลาง	16,704	71,736	1	19.0	0	0	0	0.0	0	0	0	0.0	3,131	17,915	1	64.8	368	8,967	3	12.0	20,203	98,619	1	95.80	-
		นาเวียง	7,086	24,043	0	52.2	0	0	0	0.0	0	0	0	0.0	1,486	8,029	3	82.9	116	2,206	0	24.0	8,688	34,279	-	59.10	-
		สุวรรณคูหา	4,703	22,829	1	38.4	0	0	0	0.0	0	0	0	0.0	684	6,238	1	65.7	193	5,759	2	59.0	5,580	34,827	1	63.10	-
		เมืองหนองบัวลำภู	77,881	285,865	0	67.0	0	0	0	0.0	0	0	0	0.0	6,630	41,277	0	42.6	1,603	23,562	1	54.6	86,114	350,704	2	64.20	-
		โนนสัง	36,036	163,940	3	99.4	0	0	0	0.0	0	0	0	0.0	3,123	17,468	1	67.7	1,167	24,405	0	2.2	40,326	205,814	1	69.30	-
รวมสำนักงาน			142,410	568,414	3	76.00	-	-	-	-	-	-	-	15,054	90,929	1	23.70	3,447	64,900	3	51.80	160,911	724,245	-	51.50	-	
2	สาขาศรีบุญเรือง	ศรีบุญเรือง	57,422	275,837	1	85.1	0	0	0	0.0	0	0	0	0.0	2,400	13,751	3	69.3	550	12,607	3	41.9	60,372	302,197	-	96.30	-
รวมสำนักงาน			57,422	275,837	1	85.10	-	-	-	-	-	-	-	-	2,400	13,751	3	69.30	550	12,607	3	41.90	60,372	302,197	-	96.30	-
รวมจังหวัด			199,832	844,252	1	61.10	-	-	-	-	-	-	-	-	17,454	104,681	-	93.00	3,997	77,508	2	93.70	221,283	1,026,442	1	47.80	-

หมายเหตุ ข้อมูลจากระบบโครงการพัฒนาสารสนเทศที่ดิน (ระยะที่ 2) ซึ่งเป็นข้อมูลที่ดินนำจากระบบแล้วเท่านั้น

รายงานปริมาณเอกสารสิทธิของสำนักงานที่ดิน แสดงรายอำเภอ

พื้นที่ อำนาจเจริญ

ตั้งแต่เริ่มออกเอกสารสิทธิ (พ.ศ. 2444) ถึงเดือน กันยายน พ.ศ. 2568

(แบบ 201)

ลำดับ	สำนักงานที่ดิน	เขต/อำเภอ	1 โฉนดที่ดิน				2 โฉนดตรวจ/โฉนดแผนที่/ตรวจจองฯ				3 ตรวจจอง/ใบเทียบยี่				4 น.ส. 3 ก/ น.ส. 3 ข				5 น.ส. 3/แบบหมายเลข 3				รวม 1 - 5				ห้องชุด (ห้อง)
			แปลง	ไร่	งาน	วา	แปลง	ไร่	งาน	วา	แปลง	ไร่	งาน	วา	แปลง	ไร่	งาน	วา	แปลง	ไร่	งาน	วา	แปลง	ไร่	งาน	วา	
1	จังหวัดอำนาจเจริญ	ขาม่วน	9,401	26,576	2	80.5	0	0	0	0.0	0	0	0	0.0	3,052	22,378	3	99.6	1,031	7,248	0	78.2	13,484	56,203	3	58.30	-
		ปทุมราชวงศา	18,909	90,289	3	11.9	0	0	0	0.0	0	0	0	0.0	2,749	21,462	0	81.2	407	7,082	3	66.5	22,065	118,834	3	59.60	-
		สิ้ออำนาจ	29,177	129,653	1	30.9	0	0	0	0.0	0	0	0	0.0	2,623	13,146	1	7.3	306	4,706	3	86.0	32,106	147,506	2	24.20	-
		เมืองอำนาจเจริญ	79,294	290,888	2	58.5	0	0	0	0.0	0	0	0	0.0	11,666	43,540	2	46.1	2,789	39,766	1	47.3	93,749	374,195	2	51.90	-
		เสนางคนิคม	27,128	118,847	1	49.0	0	0	0	0.0	0	0	0	0.0	4,302	17,873	0	67.6	1,076	21,657	2	76.0	32,506	158,378	-	92.60	-
รวมสำนักงาน			163,909	656,255	3	30.80	-	-	-	-	-	-	-	24,392	118,401	1	1.80	5,609	80,462	-	54.00	193,910	855,119	-	86.60	-	
2	สาขาหัวตะพาน	หัวตะพาน	41,694	166,377	3	21.5	0	0	0	0.0	0	0	0.0	3,116	13,992	3	42.3	809	8,804	1	24.9	45,619	189,174	3	88.70	-	
รวมสำนักงาน			41,694	166,377	3	21.50	-	-	-	-	-	-	-	3,116	13,992	3	42.30	809	8,804	1	24.90	45,619	189,174	3	88.70	-	
3	ส่วนแยกพนา	พนา	17,815	78,372	2	43.7	0	0	0	0.0	0	0	0.0	3,527	21,464	3	65.9	449	5,152	1	25.3	21,791	104,989	3	34.90	-	
รวมสำนักงาน			17,815	78,372	2	43.70	-	-	-	-	-	-	-	3,527	21,464	3	65.90	449	5,152	1	25.30	21,791	104,989	3	34.90	-	
รวมจังหวัด			223,418	901,006	-	96.00	-	-	-	-	-	-	-	31,035	153,859	-	10.00	6,867	94,418	3	4.20	261,320	1,149,284	-	10.20	-	

หมายเหตุ ข้อมูลจากระบบโครงการพัฒนาสารสนเทศที่ดิน (ระยะที่ 2) ซึ่งเป็นข้อมูลที่สำนักงานที่ดินนำเข้ระบบแล้วเท่านั้น

รายงานปริมาณเอกสารสิทธิของสำนักงานที่ดิน แสดงรายอำเภอ

พื้นที่ อุตรธานี

ตั้งแต่เริ่มออกเอกสารสิทธิ (พ.ศ. 2444) ถึงเดือน กันยายน พ.ศ. 2568

(แบบ 201)

ลำดับ	สำนักงานที่ดิน	เขต/อำเภอ	1 โฉนดที่ดิน				2 โฉนดตราจอง/โฉนดแผนที่/ตราจองฯ				3 ตราจอง/ใบเทียบย่อ				4 น.ส. 3 ก/ น.ส. 3 ข				5 น.ส. 3/แบบหมายเลข 3				รวม 1 - 5				ห้องชุด (ห้อง)
			แปลง	ไร่	งาน	วา	แปลง	ไร่	งาน	วา	แปลง	ไร่	งาน	วา	แปลง	ไร่	งาน	วา	แปลง	ไร่	งาน	วา	แปลง	ไร่	งาน	วา	
1	จังหวัดอุตรธานี	หนองแสง	4,617	8,476	3	98.9	0	0	0	0.0	0	0	0	0.0	4,586	51,115	3	4.3	97	3,617	3	40.0	9,300	63,210	2	43.20	0
		เมืองอุตรธานี	239,290	439,362	0	46.5	0	0	0	0.0	0	0	0	0.0	21,223	55,429	0	30.9	9,877	59,219	2	68.1	270,390	554,010	3	45.50	2,881
รวมสำนักงาน			243,907	447,839	-	45.40	-	-	-	-	-	-	-	25,809	106,544	3	35.20	9,974	62,837	2	8.10	279,690	617,221	1	88.70	2,881	
2	สาขากุมภวาปี	กุ่มภวาปี	71,144	262,434	0	30.4	0	0	0	0.0	0	0	0	0.0	11,313	55,509	1	1.6	3,457	48,940	3	98.4	85,914	366,884	1	30.40	-
		ประจักษ์ศิลปาคม	18,952	78,266	1	73.9	0	0	0	0.0	0	0	0	0.0	1,063	5,332	0	15.0	396	7,534	0	71.5	20,411	91,132	2	60.40	-
รวมสำนักงาน			90,096	340,700	2	4.30	-	-	-	-	-	-	-	12,376	60,841	1	16.60	3,853	56,475	-	69.90	106,325	458,016	3	90.80	-	
3	สาขาบ้านดุง	บ้านดุง	56,221	332,189	2	76.4	0	0	0	0.0	0	0	0	0.0	4,606	29,576	1	71.6	893	13,603	2	52.5	61,720	375,369	3	0.50	-
รวมสำนักงาน			56,221	332,189	2	76.40	-	-	-	-	-	-	-	4,606	29,576	1	71.60	893	13,603	2	52.50	61,720	375,369	3	0.50	-	
4	สาขาบ้านผือ	บ้านผือ	38,558	156,885	1	33.1	0	0	0	0.0	0	0	0	0.0	8,245	41,577	3	67.6	1,664	24,623	0	1.1	48,467	223,086	1	1.80	-
รวมสำนักงาน			38,558	156,885	1	33.10	-	-	-	-	-	-	-	8,245	41,577	3	67.60	1,664	24,623	-	1.10	48,467	223,086	1	1.80	-	
5	สาขาศรีธาตุ	วังสามหมอ	12,796	54,307	1	15.6	0	0	0	0.0	0	0	0	0.0	3,717	11,564	0	87.9	2	0	3	0.0	16,515	65,872	1	3.50	-
		ศรีธาตุ	14,673	82,904	3	91.5	0	0	0	0.0	0	0	0	0.0	7,741	27,547	0	86.4	341	6,662	0	2.4	22,755	117,114	-	80.30	-
รวมสำนักงาน			27,469	137,212	1	7.10	-	-	-	-	-	-	-	11,458	39,111	1	74.30	343	6,662	3	2.40	39,270	182,986	1	83.80	-	
6	สาขาหนองวัวซอ	หนองวัวซอ	28,243	89,894	0	49.1	0	0	0	0.0	0	0	0	0.0	5,821	35,639	2	28.8	1,573	23,465	3	21.3	35,637	148,999	1	99.20	-
รวมสำนักงาน			28,243	89,894	-	49.10	-	-	-	-	-	-	-	5,821	35,639	2	28.80	1,573	23,465	3	21.30	35,637	148,999	1	99.20	-	
7	สาขาหนองหาน	กุ่มแก้ว	9,725	32,089	1	15.0	0	0	0	0.0	0	0	0	0.0	1,897	5,973	2	21.7	704	15,416	0	42.4	12,326	53,478	3	79.10	-
		พิบูลย์รักษ์	6,959	30,676	2	59.3	0	0	0	0.0	0	0	0	0.0	2,157	10,892	1	91.9	177	3,811	2	0.0	9,293	45,380	2	51.20	-
		หนองหาน	65,585	279,946	2	97.5	0	0	0	0.0	0	0	0	0.0	9,437	36,170	0	86.1	3,060	50,408	3	75.8	78,082	366,525	3	59.40	-
		ไชยวาน	13,283	52,111	0	17.7	0	0	0	0.0	0	0	0	0.0	5,351	24,876	2	87.2	684	13,561	2	61.1	19,318	90,549	1	66.00	-
รวมสำนักงาน			95,552	394,823	2	89.50	-	-	-	-	-	-	-	18,842	77,912	3	86.90	4,625	83,198	-	79.30	119,019	555,934	3	55.70	-	
8	สาขาเพ็ญ	สร้างคอม	8,439	41,599	1	34.7	0	0	0	0.0	0	0	0	0.0	5,568	36,061	0	29.8	334	4,404	0	55.0	14,341	82,064	2	19.50	-
		เพ็ญ	67,460	319,790	1	57.8	0	0	0	0.0	0	0	0	0.0	9,388	51,284	0	49.9	2,138	29,588	0	83.6	78,986	400,662	2	91.30	-
รวมสำนักงาน			75,899	361,389	2	92.50	-	-	-	-	-	-	-	14,956	87,345	-	79.70	2,472	33,992	1	38.60	93,327	482,727	1	10.80	-	
9	สาขากุดจับ	กุดจับ	40,048	186,020	2	16.8	0	0	0	0.0	0	0	0	0.0	3,915	23,347	2	94.6	272	5,162	2	1.0	44,235	214,530	-	12.40	-
รวมสำนักงาน			40,048	186,020	2	16.80	-	-	-	-	-	-	-	3,915	23,347	2	94.60	272	5,162	2	1.00	44,235	214,530	-	12.40	-	

รายงานปริมาณเอกสารสิทธิของสำนักงานที่ดิน แสดงรายอำเภอ

พื้นที่ อุตรดิตถ์

ตั้งแต่เริ่มออกเอกสารสิทธิ (พ.ศ. 2444) ถึงเดือน กันยายน พ.ศ. 2568

(แบบ 201)

ลำดับ	สำนักงานที่ดิน	เขต/อำเภอ	1 โฉนดที่ดิน				2 โฉนดตราจอง/โฉนดแผนที่/ตราจองฯ				3 ตราจอง/ใบเทียบยี่				4 น.ส. 3 ก/ น.ส. 3 ข				5 น.ส. 3/แบบหมายเลข 3				รวม 1 - 5				ห้องชุด (ห้อง)
			แปลง	ไร่	งาน	วา	แปลง	ไร่	งาน	วา	แปลง	ไร่	งาน	วา	แปลง	ไร่	งาน	วา	แปลง	ไร่	งาน	วา	แปลง	ไร่	งาน	วา	
10	ส่วนแยกทุ่งฝน	ทุ่งฝน	20,559	91,865	3	14.0	0	0	0	0.0	0	0	0	0.0	1,439	7,389	2	9.8	303	5,761	3	4.0	22,301	105,017	-	27.80	-
รวมสำนักงาน			20,559	91,865	3	14.00	-	-	-	-	-	-	-	-	1,439	7,389	2	9.80	303	5,761	3	4.00	22,301	105,017	-	27.80	-
11	ส่วนแยกน้ำโสม	นายุง	41	1,453	1	93.50	-	-	-	-	-	-	-	-	1,226	5,959	2	67.00	202	1,135	2	67.00	1,469	8,548	3	27.50	-
		น้ำโสม	2,318	5,306	-	82.50	-	-	-	-	-	-	-	-	4,454	23,216	1	45.50	981	13,817	3	24.20	7,753	42,340	1	52.20	-
รวมสำนักงาน			2,359	6,759	2	76.00	-	-	-	-	-	-	-	-	5,680	29,176	-	12.50	1,183	14,953	1	91.20	9,222	50,889	-	79.70	-
12	ส่วนแยกโนนสะอาด	โนนสะอาด	13,701	64,456	3	1.0	0	0	0	0.0	0	0	0	0.0	6,918	55,560	2	46.2	453	9,572	0	86.0	21,072	129,589	-	33.20	-
รวมสำนักงาน			13,701	64,456	3	1.00	-	-	-	-	-	-	-	-	6,918	55,560	2	46.20	453	9,572	-	86.00	21,072	129,589	-	33.20	-
รวมจังหวัด			732,612	2,610,037	1	5.20	-	-	-	-	-	-	-	-	120,065	594,023	2	23.80	27,608	340,308	1	55.40	880,285	3,544,367	3	84.40	2,881

หมายเหตุ ข้อมูลจากระบบโครงการพัฒนาสารสนเทศที่ดิน (ระยะที่ 2) ซึ่งเป็นข้อมูลที่สำนักงานที่ดินนำเข้ระบบแล้วเท่านั้น

รายงานปริมาณเอกสารสิทธิของสำนักงานที่ดิน แสดงรายอำเภอ

พื้นที่ อุบลราชธานี

ตั้งแต่เริ่มออกเอกสารสิทธิ (พ.ศ. 2444) ถึงเดือน กันยายน พ.ศ. 2568

(แบบ 201)

ลำดับ	สำนักงานที่ดิน	เขต/อำเภอ	1 โฉนดที่ดิน				2 โฉนดตราจอง/โฉนดแผนที่/ตราจองฯ				3 ตราจอง/ใบเทียบย่ำ				4 น.ส. 3 ก/ น.ส. 3 ข				5 น.ส. 3/แบบหมายเลข 3				รวม 1 - 5				ห้องชุด (ห้อง)
			แปลง	ไร่	งาน	วา	แปลง	ไร่	งาน	วา	แปลง	ไร่	งาน	วา	แปลง	ไร่	งาน	วา	แปลง	ไร่	งาน	วา	แปลง	ไร่	งาน	วา	
1	จังหวัดอุบลราชธานี	ดอนมดแดง	20,505	75,008	0	51.1	0	0	0	0.0	0	0	0	0.0	1,571	4,212	0	10.2	576	6,710	0	83.0	22,652	85,930	1	44.30	0
		วารินชำราบ	0	0	0	0.0	0	0	0	0.0	0	0	0	0.0	1	1	0	0.0	1	2	0	20.3	2	3	-	20.30	0
		ลำโพง	0	0	0	0.0	0	0	0	0.0	0	0	0	0.0	2	0	3	23.0	0	0	0	0.0	2	-	3	23.00	0
		เมืองอุบลราชธานี	148,630	206,858	0	82.7	0	0	0	0.0	0	0	0	0.0	10,406	27,598	1	28.6	4,097	34,385	0	21.3	163,133	268,841	2	32.60	1,574
		เหล่าเสือโก้ก	20,413	76,626	3	98.2	0	0	0	0.0	0	0	0	0.0	444	2,134	0	11.1	106	1,457	1	20.7	20,963	80,218	1	30.00	0
รวมสำนักงาน			189,548	358,493	1	32.00	-	-	-	-	-	-	-	12,424	33,946	-	72.90	4,780	42,554	2	45.30	206,752	434,994	-	50.20	1,574	
2	สาขาตระการพิชผล	กุดข้าวปุ้น	27,624	143,867	1	86.4	0	0	0	0.0	0	0	0	0.0	2,348	11,650	1	23.0	261	5,690	1	49.0	30,233	161,208	-	58.40	-
		ตระการพิชผล	63,705	310,025	1	59.7	0	0	0	0.0	0	0	0	0.0	5,667	24,804	3	8.7	1,666	25,665	3	43.6	71,038	360,496	-	12.00	-
รวมสำนักงาน			91,329	453,892	3	46.10	-	-	-	-	-	-	-	8,015	36,455	-	31.70	1,927	31,356	-	92.60	101,271	521,704	-	70.40	-	
3	สาขาน้ำยืน	นาจะหลวย	6,035	20,205	0	12.3	0	0	0	0.0	0	0	0	0.0	0	0	0	0.0	1,241	13,788	2	73.0	7,276	33,993	2	85.30	-
		น้ำขุ่น	9,302	45,680	2	6.9	0	0	0	0.0	0	0	0	0.0	1,461	10,333	0	59.0	100	1,119	2	87.0	10,863	57,133	1	52.90	-
		น้ำยืน	26,174	135,690	1	12.4	0	0	0	0.0	0	0	0	0.0	3,119	20,073	1	58.6	339	3,877	3	25.6	29,632	159,641	1	96.60	-
รวมสำนักงาน			41,511	201,575	3	31.60	-	-	-	-	-	-	-	4,580	30,406	2	17.60	1,680	18,786	-	85.60	47,771	250,768	2	34.80	-	
4	สาขาพิบูลมังสาหาร	ตาลชุม	19,729	114,164	2	71.2	0	0	0	0.0	0	0	0	0.0	2,443	13,748	3	94.1	528	9,356	0	15.0	22,700	137,269	2	80.30	-
		พิบูลมังสาหาร	72,893	379,032	1	39.2	0	0	0	0.0	0	0	0	0.0	6,544	37,337	2	66.0	849	13,122	2	58.0	80,286	429,492	2	63.20	-
		สิรินธร	14,518	66,630	2	54.7	0	0	0	0.0	0	0	0	0.0	4,073	25,755	0	37.6	2,318	22,252	2	22.4	20,909	114,638	1	14.70	-
		โขงเจียม	4,270	22,196	0	63.6	0	0	0	0.0	0	0	0	0.0	335	2,954	0	95.1	3,898	26,641	2	11.0	8,503	51,791	3	69.70	-
รวมสำนักงาน			111,410	582,023	3	28.70	-	-	-	-	-	-	-	13,395	79,795	3	92.80	7,593	71,372	3	6.40	132,398	733,192	2	27.90	-	
5	สาขาม่วงสามสิบ	ม่วงสามสิบ	67,154	277,746	1	39.2	0	0	0	0.0	0	0	0	0.0	9,038	39,883	2	29.6	1,537	16,954	2	53.0	77,729	334,584	-	21.80	-
รวมสำนักงาน			67,154	277,746	1	39.20	-	-	-	-	-	-	-	9,038	39,883	2	29.60	1,537	16,954	2	53.00	77,729	334,584	-	21.80	-	
6	สาขาวารินชำราบ	วารินชำราบ	102,148	251,461	3	95.0	0	0	0	0.0	0	0	0	0.0	7,304	12,643	3	41.3	2,309	22,320	3	26.9	111,761	286,426	2	63.20	-
		สว่างวีระวงศ์	25,784	105,057	1	3.4	0	0	0	0.0	0	0	0	0.0	2,327	13,712	2	32.2	324	8,038	3	16.9	28,435	126,808	2	52.50	-
		ลำโพง	40,554	204,484	0	79.3	0	0	0	0.0	0	0	0	0.0	3,569	27,309	0	89.0	418	10,068	3	17.0	44,541	241,862	-	85.30	-
รวมสำนักงาน			168,486	561,003	1	77.70	-	-	-	-	-	-	-	13,200	53,665	2	62.50	3,051	40,428	1	60.80	184,737	655,097	2	1.00	-	
7	สาขาศรีเมืองใหม่	ศรีเมืองใหม่	24,826	143,294	2	71.6	0	0	0	0.0	0	0	0	0.0	7,574	35,977	0	73.4	448	5,642	1	91.4	32,848	184,914	-	36.40	-
รวมสำนักงาน			24,826	143,294	2	71.60	-	-	-	-	-	-	-	7,574	35,977	-	73.40	448	5,642	1	91.40	32,848	184,914	-	36.40	-	
8	สาขาเขมราฐ	นาตาล	16,580	64,897	3	2.6	0	0	0	0.0	0	0	0	0.0	3,345	17,759	1	61.0	181	1,932	3	23.0	20,106	84,589	3	86.60	-
		เขมราฐ	37,677	152,687	0	8.2	0	0	0	0.0	0	0	0	0.0	6,241	32,424	1	63.2	831	8,589	2	73.5	44,749	193,701	-	44.90	-
		โพธิ์ไทร	6,778	24,107	1	45.9	0	0	0	0.0	0	0	0	0.0	3,972	24,691	1	85.1	384	4,976	2	51.9	11,134	53,775	1	82.90	-
รวมสำนักงาน			61,035	241,692	-	56.70	-	-	-	-	-	-	-	13,558	74,875	1	9.30	1,396	15,499	-	48.40	75,989	332,066	2	14.40	-	

รายงานปริมาณเอกสารสิทธิของสำนักงานที่ดิน แสดงรายอำเภอ

พื้นที่ อุบลราชธานี

ตั้งแต่เริ่มออกเอกสารสิทธิ (พ.ศ. 2444) ถึงเดือน กันยายน พ.ศ. 2568

(แบบ 201)

ลำดับ	สำนักงานที่ดิน	เขต/อำเภอ	1 โฉนดที่ดิน				2 โฉนดตราจอง/โฉนดแผนที่/ตราจองฯ				3 ตราจอง/ใบเทียบยี่				4 น.ส. 3 ก/ น.ส. 3 ข				5 น.ส. 3/แบบหมายเลข 3				รวม 1 - 5				ห้องชุด (ห้อง)
			แปลง	ไร่	งาน	วา	แปลง	ไร่	งาน	วา	แปลง	ไร่	งาน	วา	แปลง	ไร่	งาน	วา	แปลง	ไร่	งาน	วา	แปลง	ไร่	งาน	วา	
9	สาขาเขื่องใน	เขื่องใน	73,692	249,644	3	32.3	0	0	0	0.0	0	0	0	0.0	7,675	35,314	1	88.9	2,516	22,270	1	30.4	83,883	307,229	2	51.60	-
รวมสำนักงาน			73,692	249,644	3	32.30	-	-	-	-	-	-	-	-	7,675	35,314	1	88.90	2,516	22,270	1	30.40	83,883	307,229	2	51.60	-
10	สาขาเดชอุดม	ทุ่งศรีอุดม	6,622	37,425	1	34.3	0	0	0	0.0	0	0	0	0.0	1,146	8,656	2	16.8	83	2,265	2	61.0	7,851	48,347	2	12.10	-
		นาเยี่ย	14,007	76,632	3	31.6	0	0	0	0.0	0	0	0	0.0	2,561	21,101	3	64.2	159	4,465	3	84.1	16,727	102,200	2	79.90	-
		บุญทริก	11,844	42,455	0	65.2	0	0	0	0.0	0	0	0	0.0	8,039	52,828	1	46.2	1,067	23,396	0	24.3	20,950	118,679	2	35.70	-
		เดชอุดม	70,085	344,173	2	30.5	0	0	0	0.0	0	0	0	0.0	14,110	87,558	2	61.0	1,826	29,945	3	29.0	86,021	461,678	-	20.50	-
รวมสำนักงาน			102,558	500,686	3	61.60	-	-	-	-	-	-	-	-	25,856	170,145	1	88.20	3,135	60,073	1	98.40	131,549	730,905	3	48.20	-
รวมจังหวัด			931,549	3,570,054	-	77.50	-	-	-	-	-	-	-	-	115,315	590,465	1	66.90	28,063	324,938	1	12.30	1,074,927	4,485,457	-	56.70	1,574

หมายเหตุ ข้อมูลจากระบบโครงการพัฒนาสารสนเทศที่ดิน (ระยะที่ 2) ซึ่งเป็นข้อมูลที่สำนักงานที่ดินนำเข้ระบบแล้วเท่านั้น

รายงานปริมาณเอกสารสิทธิของสำนักงานที่ดิน แสดงรายอำเภอ

พื้นที่ เลย

ตั้งแต่เริ่มออกเอกสารสิทธิ (พ.ศ. 2444) ถึงเดือน กันยายน พ.ศ. 2568

(แบบ 201)

ลำดับ	สำนักงานที่ดิน	เขต/อำเภอ	1 โฉนดที่ดิน				2 โฉนดตราจอง/โฉนดแผนที่/ตราจองฯ				3 ตราจอง/ใบเทียบย่ำ				4 น.ส. 3 ก/ น.ส. 3 ข				5 น.ส. 3/แบบหมายเลข 3				รวม 1 - 5				ห้องชุด (ห้อง)
			แปลง	ไร่	งาน	วา	แปลง	ไร่	งาน	วา	แปลง	ไร่	งาน	วา	แปลง	ไร่	งาน	วา	แปลง	ไร่	งาน	วา	แปลง	ไร่	งาน	วา	
1	จังหวัดเลย	ท่าลี่	14,038	49,208	1	97.8	0	0	0	0.0	0	0	0	0.0	1,806	6,847	3	80.4	833	4,337	1	52.3	16,677	60,393	3	30.50	0
		นาดัง	11,841	38,037	0	88.2	0	0	0	0.0	0	0	0	0.0	1,769	15,131	2	27.4	64	1,207	3	80.0	13,674	54,376	2	95.60	0
		เมืองเลย	83,500	169,584	0	7.6	0	0	0	0.0	0	0	0	0.0	6,648	24,719	3	82.6	3,170	25,788	1	37.6	93,318	220,092	1	27.80	81
รวมสำนักงาน			109,379	256,829	2	93.60	-	-	-	-	-	-	-	10,223	46,699	1	90.40	4,067	31,333	2	69.90	123,669	334,862	3	53.90	81	
2	สาขาด่านซ้าย	ด่านซ้าย	18,171	52,002	0	79.5	0	0	0	0.0	0	0	0	0.0	1,802	14,657	2	98.9	841	4,303	3	14.0	20,814	70,963	2	92.40	-
		นาแห้ว	3,526	5,515	2	73.8	0	0	0	0.0	0	0	0	0.0	680	1,257	2	73.8	247	842	3	82.7	4,453	7,616	1	30.30	-
		ภูเรือ	10,194	55,187	2	34.7	0	0	0	0.0	0	0	0	0.0	1,435	16,273	3	51.4	815	5,586	3	79.2	12,444	77,048	1	65.30	-
รวมสำนักงาน			31,891	112,705	1	88.00	-	-	-	-	-	-	-	3,917	32,189	1	24.10	1,903	10,733	2	75.90	37,711	155,628	1	88.00	-	
3	สาขาภูกระดึง	ผาขาว	292	319	0	95.4	0	0	0	0.0	0	0	0	0.0	5,946	30,824	0	66.4	165	1,415	2	47.0	6,403	32,559	-	8.80	-
		ภูกระดึง	15,034	50,293	0	35.5	0	0	0	0.0	0	0	0	0.0	1,372	6,114	0	80.2	315	2,699	3	34.7	16,721	59,107	-	50.40	-
		หนองหิน	11,065	36,928	1	34.4	0	0	0	0.0	0	0	0	0.0	656	2,783	2	83.2	352	3,703	3	31.3	12,073	43,415	3	48.90	-
รวมสำนักงาน			26,391	87,540	2	65.30	-	-	-	-	-	-	-	7,974	39,722	-	29.80	832	7,819	1	13.00	35,197	135,082	-	8.10	-	
4	สาขาวังสะพุง	ภูหลวง	11,922	51,191	0	42.0	0	0	0	0.0	0	0	0	0.0	633	5,994	1	68.1	214	5,946	0	32.0	12,769	63,131	-	42.10	-
		วังสะพุง	69,251	239,760	0	92.8	0	0	0	0.0	0	0	0	0.0	6,886	46,376	1	13.3	2,734	29,567	0	44.5	78,871	315,703	-	50.60	-
		เอราวัณ	10,507	56,034	1	51.8	0	0	0	0.0	0	0	0	0.0	305	3,682	1	66.0	180	4,926	3	99.0	10,992	64,643	3	16.80	-
รวมสำนักงาน			91,680	346,985	2	86.60	-	-	-	-	-	-	-	7,824	56,053	-	47.40	3,128	40,440	-	75.50	102,632	443,478	-	9.50	-	
5	สาขาเชียงคาน	ปากชม	12,787	47,377	2	26.3	0	0	0	0.0	0	0	0	0.0	2,243	13,499	1	98.6	116	566	0	71.0	15,146	61,443	-	95.90	-
		เชียงคาน	44,961	125,799	0	45.3	0	0	0	0.0	0	0	0	0.0	5,000	25,095	2	80.2	1,397	9,403	1	23.0	51,358	160,298	-	48.50	-
รวมสำนักงาน			57,748	173,176	2	71.60	-	-	-	-	-	-	-	7,243	38,595	-	78.80	1,513	9,969	1	94.00	66,504	221,741	1	44.40	-	
รวมจังหวัด			317,089	977,238	1	5.10	-	-	-	-	-	-	-	37,181	213,259	-	70.50	11,443	100,296	1	28.30	365,713	1,290,792	3	3.90	81	

หมายเหตุ ข้อมูลจากระบบโครงการพัฒนาสารสนเทศที่ดิน (ระยะที่ 2) ซึ่งเป็นข้อมูลที่ดินนำระบบแล้วเท่านั้น

รายงานปริมาณเอกสารสิทธิรายสำนักงาน แสดงรายอำเภอ (แบบ 201)

- พื้นที่ภาคเหนือ 12 จังหวัด (89 สำนักงาน)

รายงานปริมาณเอกสารสิทธิของสำนักงานที่ดิน แสดงรายอำเภอ

พื้นที่ น่าน

ตั้งแต่เริ่มออกเอกสารสิทธิ (พ.ศ. 2444) ถึงเดือน กันยายน พ.ศ. 2568

(แบบ 201)

ลำดับ	สำนักงานที่ดิน	เขต/อำเภอ	1 โฉนดที่ดิน				2 โฉนดตรวจ/โฉนดแผนที่/ตรวจอา				3 ตรวจ/ใบเทียบยา				4 น.ส. 3 ก/ น.ส. 3 ข				5 น.ส. 3/แบบหมายเลข 3				รวม 1 - 5				ห้องชุด (ห้อง)
			แปลง	ไร่	งาน	วา	แปลง	ไร่	งาน	วา	แปลง	ไร่	งาน	วา	แปลง	ไร่	งาน	วา	แปลง	ไร่	งาน	วา	แปลง	ไร่	งาน	วา	
1	จังหวัดน่าน	บ้านหลวง	6,730	6,425	0	96.8	0	0	0	0.0	0	0	0	0.0	430	724	2	15.2	772	2,212	1	99.0	7,932	9,362	1	11.00	-
		ภูเพียง	21,877	44,473	2	64.5	0	0	0	0.0	0	0	0	0.0	44	114	2	73.2	115	439	0	62.0	22,036	45,027	1	99.70	-
		สันติสุข	6,399	6,855	2	44.9	0	0	0	0.0	0	0	0	0.0	443	1,187	2	85.1	240	1,054	0	0.9	7,082	9,097	1	30.90	-
		เมืองน่าน	57,997	68,893	3	9.8	0	0	0	0.0	0	0	0	0.0	2,903	8,164	1	70.2	4,805	19,811	0	69.3	65,705	96,869	1	49.30	-
		แม่จริม	4,760	4,170	2	28.7	0	0	0	0.0	0	0	0	0.0	500	1,263	2	52.0	495	2,358	3	11.8	5,755	7,792	3	92.50	-
รวมสำนักงาน			97,763	130,818	3	44.70	-	-	-	-	-	-	-	4,320	11,454	3	95.70	6,427	25,875	2	43.00	108,510	168,149	1	83.40	-	
2	สาขาท่าวังผา	ท่าวังผา	39,542	52,834	1	96.3	0	0	0	0.0	0	0	0	0.0	2,790	3,915	2	85.2	1,999	7,886	3	34.8	44,331	64,637	-	16.30	-
		สองแคว	773	594	3	96.6	0	0	0	0.0	0	0	0	0.0	157	447	0	55.6	182	605	2	54.9	1,112	1,647	3	7.10	-
รวมสำนักงาน			40,315	53,429	1	92.90	-	-	-	-	-	-	-	2,947	4,362	3	40.80	2,181	8,492	1	89.70	45,443	66,284	3	23.40	-	
3	สาขาน้อย	น่าน้อย	19,076	18,401	0	26.8	0	0	0	0.0	0	0	0	0.0	1,603	1,829	3	33.0	1,534	4,166	2	18.2	22,213	24,397	1	78.00	-
		นาหมื่น	8,404	4,244	3	8.1	0	0	0	0.0	0	0	0	0.0	441	200	3	92.0	341	582	1	12.4	9,186	5,028	-	12.50	-
รวมสำนักงาน			27,480	22,645	3	34.90	-	-	-	-	-	-	-	2,044	2,030	3	25.00	1,875	4,748	3	30.60	31,399	29,425	1	90.50	-	
4	สาขาปัว	บ่อเกลือ	1,960	2,169	3	26.9	0	0	0	0.0	0	0	0	0.0	235	853	2	6.7	9	37	2	53.0	2,204	3,060	3	86.60	-
		ปัว	52,956	59,796	0	49.5	0	0	0	0.0	0	0	0	0.0	1,459	2,063	3	51.9	1,893	4,185	1	76.4	56,308	66,045	1	77.80	-
รวมสำนักงาน			54,916	61,965	3	76.40	-	-	-	-	-	-	-	1,694	2,917	1	58.60	1,902	4,223	-	29.40	58,512	69,106	1	64.40	-	
5	สาขาเวียงสา	เวียงสา	44,184	76,591	3	19.3	0	0	0	0.0	0	0	0	0.0	2,380	5,163	3	57.2	2,515	13,986	1	83.1	49,079	95,742	-	59.60	-
รวมสำนักงาน			44,184	76,591	3	19.30	-	-	-	-	-	-	-	2,380	5,163	3	57.20	2,515	13,986	1	83.10	49,079	95,742	-	59.60	-	
6	สาขาเชียงกลาง	ทุ่งช้าง	10,528	24,101	2	45.5	0	0	0	0.0	0	0	0	0.0	846	2,104	3	91.7	508	1,580	0	10.7	11,882	27,786	2	47.90	-
		เฉลิมพระเกียรติ	1	1	1	24.0	0	0	0	0.0	0	0	0	0.0	69	141	0	32.0	0	0	0	0.0	70	142	1	56.00	-
		เชียงกลาง	27,943	48,184	2	5.5	0	0	0	0.0	0	0	0	0.0	1,322	2,196	1	64.7	2,169	6,161	3	55.9	31,434	56,542	3	26.10	-
รวมสำนักงาน			804,502	1,060,457	1	50.10	-	-	-	-	-	-	-	41,001	79,894	3	23.60	45,208	173,559	1	38.10	890,711	1,313,911	2	11.80	-	
รวมจังหวัด			1,069,160	1,405,909	1	18.30	-	-	-	-	-	-	-	54,386	105,824	3	0.90	60,108	230,885	3	13.90	1,183,654	1,742,619	3	33.10	-	

หมายเหตุ ข้อมูลจากระบบโครงการพัฒนาสารสนเทศที่ดิน (ระยะที่ 2) ซึ่งเป็นข้อมูลที่สำนักงานที่ดินนำเข้ระบบแล้วเท่านั้น

รายงานปริมาณเอกสารสิทธิของสำนักงานที่ดิน แสดงรายอำเภอ

พื้นที่ พะเยา

ตั้งแต่เริ่มออกเอกสารสิทธิ (พ.ศ. 2444) ถึงเดือน กันยายน พ.ศ. 2568

(แบบ 201)

ลำดับ	สำนักงานที่ดิน	เขต/อำเภอ	1 โฉนดที่ดิน				2 โฉนดตรวจ/โฉนดแผนที่/ตรวจอา				3 ตรวจ/ใบเทียบยา				4 น.ส. 3 ก/ น.ส. 3 ข				5 น.ส. 3/แบบหมายเลข 3				รวม 1 - 5				ห้องชุด (ห้อง)
			แปลง	ไร่	งาน	วา	แปลง	ไร่	งาน	วา	แปลง	ไร่	งาน	วา	แปลง	ไร่	งาน	วา	แปลง	ไร่	งาน	วา	แปลง	ไร่	งาน	วา	
1	จังหวัดพะเยา	ภูกามยาว	17,567	42,514	3	27.2	0	0	0	0.0	0	0	0	0.0	905	2,391	1	32.8	72	435	2	74.0	18,544	45,341	3	34.00	0
		เมืองพะเยา	89,178	136,551	1	20.0	0	0	0	0.0	0	0	0	0.0	3,863	8,935	2	11.4	5,253	22,597	3	47.8	98,294	168,084	2	79.20	292
รวมสำนักงาน			106,745	179,066	-	47.20	-	-	-	-	-	-	-	4,768	11,326	3	44.20	5,325	23,033	2	21.80	116,838	213,426	2	13.20	292	
2	สาขาจุน	จุน	35,672	128,954	0	71.6	0	0	0	0.0	0	0	0	0.0	1,307	4,516	3	18.0	369	3,985	0	80.0	37,348	137,456	-	69.60	-
		รวมสำนักงาน	35,672	128,954	-	71.60	-	-	-	-	-	-	-	-	1,307	4,516	3	18.00	369	3,985	-	80.00	37,348	137,456	-	69.60	-
3	สาขาคอกคำใต้	คอกคำใต้	56,897	167,832	3	50.5	0	0	0	0.0	0	0	0	0.0	1,521	4,913	1	17.0	1,081	11,777	1	80.2	59,499	184,523	2	47.70	-
		รวมสำนักงาน	56,897	167,832	3	50.50	-	-	-	-	-	-	-	-	1,521	4,913	1	17.00	1,081	11,777	1	80.20	59,499	184,523	2	47.70	-
4	สาขาปาง	ปาง	40,548	74,007	0	27.5	0	0	0	0.0	0	0	0	0.0	937	1,829	0	69.3	515	2,417	3	30.0	42,000	78,254	-	26.80	-
		รวมสำนักงาน	40,548	74,007	-	27.50	-	-	-	-	-	-	-	-	937	1,829	-	69.30	515	2,417	3	30.00	42,000	78,254	-	26.80	-
5	สาขาเชียงคำ	ภูซาง	28,898	54,214	1	45.9	0	0	0	0.0	0	0	0	0.0	711	1,944	3	48.7	128	554	3	6.0	29,737	56,714	-	0.60	-
		เชียงคำ	59,157	136,959	3	0.4	3	5	1	61.8	0	0	0	0.0	1,395	3,599	0	39.7	3,583	26,833	2	20.4	64,138	167,397	3	22.30	-
รวมสำนักงาน			88,055	191,174	-	46.30	3	5	1	61.80	-	-	-	2,106	5,543	3	88.40	3,711	27,388	1	26.40	93,875	224,111	3	22.90	-	
6	สาขาแม่ใจ	แม่ใจ	29,206	66,510	3	54.9	0	0	0	0.0	0	0	0	0.0	558	1,663	3	90.0	819	5,464	1	63.0	30,583	73,639	1	7.90	-
		รวมสำนักงาน	29,206	66,510	3	54.90	-	-	-	-	-	-	-	-	558	1,663	3	90.00	819	5,464	1	63.00	30,583	73,639	1	7.90	-
7	ส่วนแยกเชียงม่วน	เชียงม่วน	14,654	21,758	0	85.1	0	0	0	0.0	0	0	0	0.0	909	2,104	3	5.0	438	1,406	3	18.0	16,001	25,269	3	8.10	-
		รวมสำนักงาน	14,654	21,758	-	85.10	-	-	-	-	-	-	-	-	909	2,104	3	5.00	438	1,406	3	18.00	16,001	25,269	3	8.10	-
รวมจังหวัด			371,777	829,303	1	83.10	3	5	1	61.80	-	-	-	12,106	31,898	3	31.90	12,258	75,473	2	19.40	396,144	936,681	-	96.20	292	

หมายเหตุ ข้อมูลจากระบบโครงการพัฒนาสารสนเทศที่ดิน (ระยะที่ 2) ซึ่งเป็นข้อมูลที่สำนักงานที่ดินนำเข้ระบบแล้วเท่านั้น

รายงานปริมาณเอกสารสิทธิของสำนักงานที่ดิน แสดงรายอำเภอ

พื้นที่ พิจิตร

ตั้งแต่เริ่มออกเอกสารสิทธิ (พ.ศ. 2444) ถึงเดือน กันยายน พ.ศ. 2568

(แบบ 201)

ลำดับ	สำนักงานที่ดิน	เขต/อำเภอ	1 โฉนดที่ดิน				2 โฉนดตรวจ/โฉนดแผนที่/ตรวจอา				3 ตรวจ/ใบเทียบย้าย				4 น.ส. 3 ก/ น.ส. 3 ข				5 น.ส. 3/แบบหมายเลข 3				รวม 1 - 5				ห้องชุด (ห้อง)
			แปลง	ไร่	งาน	วา	แปลง	ไร่	งาน	วา	แปลง	ไร่	งาน	วา	แปลง	ไร่	งาน	วา	แปลง	ไร่	งาน	วา	แปลง	ไร่	งาน	วา	
1	จังหวัดพิจิตร	วังทรายพูน	12,845	130,589	0	41.8	63	662	1	39.3	0	0	0	0.0	660	3,799	2	90.4	606	12,946	3	47.5	14,174	147,998	-	19.00	-
		สากเหล็ก	13,069	85,003	3	79.7	1,206	1,640	2	80.4	0	0	0	0.0	243	2,592	2	1.9	409	6,146	0	15.1	14,927	95,383	-	77.10	-
		เมืองพิจิตร	63,251	266,303	3	8.2	4,381	16,194	2	35.5	0	0	0	0.0	9,453	22,427	0	25.4	5,904	55,583	2	21.0	82,989	360,508	3	90.10	-
รวมสำนักงาน			89,165	481,896	3	29.70	5,650	18,497	2	55.20	-	-	-	-	10,356	28,819	1	17.70	6,919	74,676	1	83.60	112,090	603,890	-	86.20	-
2	สาขาตะพานหิน	ตะพานหิน	42,444	237,834	1	1.8	2,452	9,990	3	80.3	0	0	0	0.0	1,675	8,139	2	97.7	2,349	36,096	0	13.9	48,920	292,060	3	93.70	-
		ทับคล้อ	25,995	205,134	0	67.5	343	5,886	2	60.8	0	0	0	0.0	702	6,551	2	5.4	757	14,006	3	53.5	27,797	231,579	-	87.20	-
		ทับคล้อ (ตะพานหิน)	2,921	4,774	0	71.6	0	0	0	0.0	0	0	0	0.0	0	0	0	0.0	2	50	0	19.0	2,923	4,824	-	90.60	-
รวมสำนักงาน			71,360	447,742	2	40.90	2,795	15,877	2	41.10	-	-	-	-	2,377	14,691	1	3.10	3,108	50,152	3	86.40	79,640	528,464	1	71.50	-
3	สาขาบางมูลนาก	ดงเจริญ	13,206	117,683	2	62.3	19	450	1	59.0	0	0	0	0.0	158	1,836	3	31.4	392	9,020	2	50.8	13,775	128,991	2	3.50	-
		บางมูลนาก	29,951	222,138	0	23.2	573	5,663	3	71.4	0	0	0	0.0	211	1,303	1	88.8	331	3,197	1	10.4	31,066	232,302	2	93.80	-
รวมสำนักงาน			43,157	339,821	2	85.50	592	6,114	1	30.40	-	-	-	-	369	3,140	1	20.20	723	12,217	3	61.20	44,841	361,294	-	97.30	-
4	สาขาโพทะเล	บึงนาราง	5,200	45,119	1	15.7	176	3,539	1	23.5	0	0	0	0.0	3,714	36,197	3	4.2	470	12,641	1	50.5	9,560	97,497	2	93.90	-
		โพทะเล	42,873	272,683	3	27.8	492	8,149	1	18.2	0	0	0	0.0	3,188	26,171	1	51.7	935	16,248	2	44.5	47,488	323,253	-	42.20	-
รวมสำนักงาน			48,073	317,803	-	43.50	668	11,688	2	41.70	-	-	-	-	6,902	62,369	-	55.90	1,405	28,889	3	95.00	57,048	420,750	3	36.10	-
5	สาขาโพธิ์ประทับช้าง	โพธิ์ประทับช้าง	19,500	137,569	2	56.2	139	2,382	2	8.0	0	0	0	0.0	3,173	32,407	1	52.3	879	17,010	1	54.1	23,691	189,369	3	70.60	-
		รวมสำนักงาน	19,500	137,569	2	56.20	139	2,382	2	8.00	-	-	-	-	3,173	32,407	1	52.30	879	17,010	1	54.10	23,691	189,369	3	70.60	-
6	สาขาสามง่าม	วชิรบำรุง	17,019	132,099	3	49.2	4	16	2	47.0	0	0	0	0.0	941	7,496	0	67.8	491	9,706	1	65.0	18,455	149,319	-	29.00	-
		สามง่าม	19,753	127,215	3	43.2	218	3,726	2	29.5	0	0	0	0.0	1,079	6,422	0	7.8	439	6,078	2	50.7	21,489	143,443	-	31.20	-
รวมสำนักงาน			36,772	259,315	2	92.40	222	3,743	-	76.50	-	-	-	-	2,020	13,918	-	75.60	930	15,785	-	15.70	39,944	292,762	-	60.20	-
รวมจังหวัด			308,027	1,984,149	2	48.20	10,066	58,303	3	52.90	-	-	-	-	25,197	155,345	2	24.80	13,964	198,732	2	96.00	357,254	2,396,531	3	21.90	-

หมายเหตุ ข้อมูลจากระบบโครงการพัฒนาสาธารณูปโภคที่ดิน (ระยะที่ 2) ซึ่งเป็นข้อมูลที่สำนักงานที่ดินนำเข้าระบบแล้วเท่านั้น

รายงานปริมาณเอกสารสิทธิของสำนักงานที่ดิน แสดงรายอำเภอ

พื้นที่ พิษณุโลก

ตั้งแต่เริ่มออกเอกสารสิทธิ (พ.ศ. 2444) ถึงเดือน กันยายน พ.ศ. 2568

(แบบ 201)

ลำดับ	สำนักงานที่ดิน	เขต/อำเภอ	1 โฉนดที่ดิน				2 โฉนดตรวจ/โฉนดแผนที่/ตรวจอา				3 ตรวจ/ใบเหยียบย่ำ				4 น.ส. 3 ก/ น.ส. 3 ข				5 น.ส. 3/แบบหมายเลข 3				รวม 1 - 5				ห้องชุด (ห้อง)
			แปลง	ไร่	งาน	วา	แปลง	ไร่	งาน	วา	แปลง	ไร่	งาน	วา	แปลง	ไร่	งาน	วา	แปลง	ไร่	งาน	วา	แปลง	ไร่	งาน	วา	
1	จังหวัดพิษณุโลก	เมืองพิษณุโลก	212,302	304,563	3	15.4	12,416	22,126	0	33.5	0	0	0	0.0	2,769	10,411	0	91.5	2,198	15,234	2	94.6	229,685	352,335	3	35.00	2,937
	รวมสำนักงาน		212,302	304,563	3	15.40	12,416	22,126	-	33.50	-	-	-	-	2,769	10,411	-	91.50	2,198	15,234	2	94.60	229,685	352,335	3	35.00	2,937
2	สาขานครไทย	ชาติตระการ	12,427	31,900	3	57.5	0	0	0	0.0	0	0	0	0.0	1,155	8,479	0	51.8	521	6,860	1	48.5	14,103	47,240	1	57.80	-
		นครไทย	49,565	155,679	3	61.8	0	0	0	0.0	0	0	0	0.0	3,356	18,082	2	81.9	939	7,842	1	90.6	53,860	181,605	-	34.30	-
	รวมสำนักงาน		61,992	187,580	3	19.30	-	-	-	-	-	-	-	-	4,511	26,561	3	33.70	1,460	14,702	3	39.10	67,963	228,845	1	92.10	-
3	สาขาบางกระพุ่ม	บางกระพุ่ม	35,601	180,557	2	47.4	965	7,988	0	74.6	1	14	2	53.0	1,211	3,862	3	99.3	1,304	11,729	3	65.0	39,082	204,153	1	39.30	-
	รวมสำนักงาน		35,601	180,557	2	47.40	965	7,988	-	74.60	1	14	2	53.00	1,211	3,862	3	99.30	1,304	11,729	3	65.00	39,082	204,153	1	39.30	-
4	สาขาบางระกำ	บางระกำ	75,695	450,124	0	36.5	483	3,938	0	90.5	0	0	0	0.0	1,106	9,575	2	81.3	1,704	27,393	3	53.9	78,988	491,031	3	62.20	-
	รวมสำนักงาน		75,695	450,124	-	36.50	483	3,938	-	90.50	-	-	-	-	1,106	9,575	2	81.30	1,704	27,393	3	53.90	78,988	491,031	3	62.20	-
5	สาขาพรหมพิราม	พรหมพิราม	76,321	413,750	1	56.0	1,837	11,066	0	24.3	0	0	0	0.0	1,791	8,385	0	51.7	1,008	14,184	3	67.4	80,957	447,386	1	99.40	-
	รวมสำนักงาน		76,321	413,750	1	56.00	1,837	11,066	-	24.30	-	-	-	-	1,791	8,385	-	51.70	1,008	14,184	3	67.40	80,957	447,386	1	99.40	-
6	สาขาวังทอง	วังทอง	60,511	235,442	2	31.2	726	5,804	0	23.2	0	0	0	0.0	6,453	37,642	2	29.6	2,631	35,008	2	84.4	70,321	313,897	3	68.40	-
		เนินมะปราง	13,228	51,224	0	30.4	202	1,179	2	12.1	0	0	0	0.0	2,439	10,141	3	22.3	1,800	19,097	0	14.6	17,669	81,642	1	79.40	-
	รวมสำนักงาน		73,739	286,666	2	61.60	928	6,983	2	35.30	-	-	-	-	8,892	47,784	1	51.90	4,431	54,105	2	99.00	87,990	395,540	1	47.80	-
7	สาขาวัดโบสถ์	วัดโบสถ์	32,095	138,684	1	78.9	1,187	5,170	0	14.0	0	0	0	0.0	1,498	9,288	2	80.5	542	8,430	1	20.2	35,322	161,573	1	93.60	-
	รวมสำนักงาน		32,095	138,684	1	78.90	1,187	5,170	-	14.00	-	-	-	-	1,498	9,288	2	80.50	542	8,430	1	20.20	35,322	161,573	1	93.60	-
	รวมจังหวัด		567,745	1,961,927	3	15.10	17,816	57,272	-	72.20	1	14	2	53.00	21,778	115,869	3	89.90	12,647	145,782	1	39.20	619,987	2,280,866	3	69.40	2,937

หมายเหตุ ข้อมูลจากระบบโครงการพัฒนาระบบสารสนเทศที่ดิน (ระยะที่ 2) ซึ่งเป็นข้อมูลที่สำนักงานที่ดินนำเข้ระบบแล้วเท่านั้น

รายงานปริมาณเอกสารสิทธิของสำนักงานที่ดิน แสดงรายอำเภอ

พื้นที่ ลำปาง

ตั้งแต่เริ่มออกเอกสารสิทธิ (พ.ศ. 2444) ถึงเดือน กันยายน พ.ศ. 2568

(แบบ 201)

ลำดับ	สำนักงานที่ดิน	เขต/อำเภอ	1 โฉนดที่ดิน				2 โฉนดตรวจ/โฉนดแผนที่/ตรวจอา				3 ตรวจ/ใบเทียบย้าย				4 น.ส. 3 ก/ น.ส. 3 ข				5 น.ส. 3/แบบหมายเลข 3				รวม 1 - 5				ห้องชุด (ห้อง)
			แปลง	ไร่	งาน	วา	แปลง	ไร่	งาน	วา	แปลง	ไร่	งาน	วา	แปลง	ไร่	งาน	วา	แปลง	ไร่	งาน	วา	แปลง	ไร่	งาน	วา	
1	จังหวัดลำปาง	เมืองลำปาง	196,737	246,058	2	21.9	378	751	1	95.8	0	0	0	0.0	6,142	12,427	3	96.1	2,619	9,246	0	33.6	205,876	268,484	-	47.40	1,105
		แม่เมาะ	15,487	14,767	3	64.8	0	0	0	0.0	0	0	0	0.0	2,105	3,565	2	36.0	649	2,740	0	41.4	18,241	21,073	2	42.20	0
รวมสำนักงาน			212,224	260,826	1	86.70	378	751	1	95.80	-	-	-	-	8,247	15,993	2	32.10	3,268	11,986	-	75.00	224,117	289,557	2	89.60	1,105
2	สาขาขาว	ขาว	29,888	39,920	0	8.8	0	0	0	0.0	0	0	0	0.0	3,071	6,430	1	43.3	1,511	3,411	0	46.0	34,470	49,761	1	98.10	-
		รวมสำนักงาน	29,888	39,920	-	8.80	-	-	-	-	-	-	-	-	3,071	6,430	1	43.30	1,511	3,411	-	46.00	34,470	49,761	1	98.10	-
3	สาขาวังเหนือ	วังเหนือ	33,592	46,941	0	48.2	0	0	0	0.0	0	0	0	0.0	2,078	4,308	2	31.3	661	1,773	1	50.9	36,331	53,023	-	30.40	-
		รวมสำนักงาน	33,592	46,941	-	48.20	-	-	-	-	-	-	-	-	2,078	4,308	2	31.30	661	1,773	1	50.90	36,331	53,023	-	30.40	-
4	สาขาสบปราบ	สบปราบ	33,517	65,553	2	47.3	2	49	2	29.0	0	0	0	0.0	1,110	3,471	2	15.0	696	3,295	0	34.5	35,325	72,369	3	25.80	-
		รวมสำนักงาน	33,517	65,553	2	47.30	2	49	2	29.00	-	-	-	-	1,110	3,471	2	15.00	696	3,295	-	34.50	35,325	72,369	3	25.80	-
5	สาขาห้างฉัตร	ห้างฉัตร	49,709	90,497	2	23.6	0	0	0	0.0	0	0	0	0.0	2,258	5,009	3	7.0	1,271	5,616	0	57.3	53,238	101,123	1	87.90	-
		รวมสำนักงาน	49,709	90,497	2	23.60	-	-	-	-	-	-	-	-	2,258	5,009	3	7.00	1,271	5,616	-	57.30	53,238	101,123	1	87.90	-
6	สาขาเกาะคา	เกาะคา	60,725	104,452	2	38.8	6	7	1	3.0	0	0	0	0.0	1,575	3,686	3	72.5	1,757	6,667	0	44.5	64,063	114,813	3	58.80	-
		รวมสำนักงาน	60,725	104,452	2	38.80	6	7	1	3.00	-	-	-	-	1,575	3,686	3	72.50	1,757	6,667	-	44.50	64,063	114,813	3	58.80	-
7	สาขาเถิน	เถิน	54,251	102,227	2	69.9	5	21	2	83.0	0	0	0	0.0	3,417	9,816	3	58.5	2,236	8,471	3	62.6	59,909	120,538	-	74.00	-
		รวมสำนักงาน	54,251	102,227	2	69.90	5	21	2	83.00	-	-	-	-	3,417	9,816	3	58.50	2,236	8,471	3	62.60	59,909	120,538	-	74.00	-
8	สาขาเสริมงาม	เสริมงาม	32,004	47,857	0	42.7	0	0	0	0.0	0	0	0	0.0	1,481	3,226	0	73.0	399	1,833	1	26.4	33,884	52,916	2	42.10	-
		รวมสำนักงาน	32,004	47,857	-	42.70	-	-	-	-	-	-	-	-	1,481	3,226	-	73.00	399	1,833	1	26.40	33,884	52,916	2	42.10	-
9	สาขาแจ้ห่ม	เมืองปาน	26,485	30,726	3	32.2	0	0	0	0.0	0	0	0	0.0	2,200	3,449	0	68.1	618	1,677	1	26.7	29,303	35,853	1	27.00	-
		แจ้ห่ม	36,683	36,342	0	20.6	0	0	0	0.0	0	0	0	0.0	2,963	4,717	2	33.4	385	701	2	92.9	40,031	41,761	1	46.90	-
รวมสำนักงาน			63,168	67,068	3	52.80	-	-	-	-	-	-	-	5,163	8,166	3	1.50	1,003	2,379	-	19.60	69,334	77,614	2	73.90	-	
10	สาขาแม่ทะ	แม่ทะ	69,974	106,963	0	36.9	0	0	0	0.0	0	0	0	0.0	2,616	5,020	3	29.1	1,346	4,220	1	82.0	73,936	116,204	-	48.00	-
		รวมสำนักงาน	69,974	106,963	-	36.90	-	-	-	-	-	-	-	-	2,616	5,020	3	29.10	1,346	4,220	1	82.00	73,936	116,204	-	48.00	-
11	สาขาแม่พริก	แม่พริก	20,147	42,337	0	54.2	0	0	0	0.0	0	0	0	0.0	868	2,445	0	81.6	552	2,750	2	67.0	21,567	47,533	-	2.80	-
		รวมสำนักงาน	20,147	42,337	-	54.20	-	-	-	-	-	-	-	-	868	2,445	-	81.60	552	2,750	2	67.00	21,567	47,533	-	2.80	-
รวมจังหวัด			659,199	974,645	1	9.90	391	830	-	10.80	-	-	-	-	31,884	67,576	2	44.90	14,700	52,404	1	65.80	706,174	1,095,456	-	31.40	1,105

หมายเหตุ ข้อมูลจากระบบโครงการพัฒนาระบบสารสนเทศที่ดิน (ระยะที่ 2) ซึ่งเป็นข้อมูลที่สำนักงานที่ดินนำเข้ระบบแล้วเท่านั้น

รายงานปริมาณเอกสารสิทธิของสำนักงานที่ดิน แสดงรายอำเภอ

พื้นที่ ลำพูน

ตั้งแต่เริ่มออกเอกสารสิทธิ (พ.ศ. 2444) ถึงเดือน กันยายน พ.ศ. 2568

(แบบ 201)

ลำดับ	สำนักงานที่ดิน	เขต/อำเภอ	1 โฉนดที่ดิน				2 โฉนดตรวจ/โฉนดแผนที่/ตรวจอา				3 ตรวจ/ใบเทียบยา				4 น.ส. 3 ก/ น.ส. 3 ข				5 น.ส. 3/แบบหมายเลข 3				รวม 1 - 5				ห้องชุด (ห้อง)
			แปลง	ไร่	งาน	วา	แปลง	ไร่	งาน	วา	แปลง	ไร่	งาน	วา	แปลง	ไร่	งาน	วา	แปลง	ไร่	งาน	วา	แปลง	ไร่	งาน	วา	
1	จังหวัดลำพูน	เมืองลำพูน	141,655	169,931	1	48.4	0	0	0	0.0	0	0	0	0.0	3,804	9,886	2	36.4	6,970	20,652	2	55.9	152,429	200,470	2	40.70	425
	รวมสำนักงาน		141,655	169,931	1	48.40	-	-	-	-	-	-	-	-	3,804	9,886	2	36.40	6,970	20,652	2	55.90	152,429	200,470	2	40.70	425
2	สาขาบ้านโฮ้ง	บ้านโฮ้ง	39,650	61,849	1	70.1	0	0	0	0.0	0	0	0	0.0	2,368	6,017	1	96.0	927	3,618	0	76.6	42,945	71,485	-	42.70	-
	รวมสำนักงาน		39,650	61,849	1	70.10	-	-	-	-	-	-	-	-	2,368	6,017	1	96.00	927	3,618	-	76.60	42,945	71,485	-	42.70	-
3	สาขาป่าซาง	ป่าซาง	48,791	90,692	3	47.2	0	0	0	0.0	0	0	0	0.0	3,136	12,222	0	72.6	2,023	10,406	2	66.9	53,950	113,321	2	86.70	-
		เวียงหนองล่อง	15,748	26,824	3	95.9	0	0	0	0.0	0	0	0	0.0	1,358	2,846	1	96.2	69	955	2	49.6	17,175	30,627	-	41.70	-
	รวมสำนักงาน		64,539	117,517	3	43.10	-	-	-	-	-	-	-	-	4,494	15,068	2	68.80	2,092	11,362	1	16.50	71,125	143,948	3	28.40	-
4	สาขาสี่	ทุ่งหัวช้าง	15,392	27,849	1	86.8	0	0	0	0.0	0	0	0	0.0	1,187	3,154	0	61.0	219	832	2	64.0	16,798	31,836	1	11.80	-
		สี่	34,956	74,482	0	2.4	0	0	0	0.0	0	0	0	0.0	4,113	15,955	3	86.9	2,144	11,279	3	76.7	41,213	101,717	3	66.00	-
	รวมสำนักงาน		50,348	102,331	1	89.20	-	-	-	-	-	-	-	-	5,300	19,110	-	47.90	2,363	12,112	2	40.70	58,011	133,554	-	77.80	-
5	สาขาแม่ทา	แม่ทา	24,832	32,706	0	99.4	0	0	0	0.0	0	0	0	0.0	1,853	5,440	2	58.9	919	3,421	2	41.0	27,604	41,568	-	99.30	-
	รวมสำนักงาน		24,832	32,706	-	99.40	-	-	-	-	-	-	-	-	1,853	5,440	2	58.90	919	3,421	2	41.00	27,604	41,568	-	99.30	-
6	ส่วนแยกบ้านธิ	บ้านธิ	22,506	37,873	0	55.7	0	0	0	0.0	0	0	0	0.0	413	774	0	55.5	103	362	2	85.0	23,022	39,009	3	96.20	33
	รวมสำนักงาน		22,506	37,873	-	55.70	-	-	-	-	-	-	-	-	413	774	-	55.50	103	362	2	85.00	23,022	39,009	3	96.20	33
	รวมจังหวัด		343,530	522,209	2	5.90	-	-	-	-	-	-	-	-	18,232	56,297	2	63.50	13,374	51,530	-	15.70	375,136	630,036	3	85.10	458

หมายเหตุ ข้อมูลจากระบบโครงการพัฒนาสารสนเทศที่ดิน (ระยะที่ 2) ซึ่งเป็นข้อมูลที่สำนักงานที่ดินนำเข้าระบบแล้วเท่านั้น

รายงานปริมาณเอกสารสิทธิของสำนักงานที่ดิน แสดงรายอำเภอ

พื้นที่ สุโขทัย

ตั้งแต่เริ่มออกเอกสารสิทธิ (พ.ศ. 2444) ถึงเดือน กันยายน พ.ศ. 2568

(แบบ 201)

ลำดับ	สำนักงานที่ดิน	เขต/อำเภอ	1 โฉนดที่ดิน				2 โฉนดตรวจ/โฉนดแผนที่/ตรวจ				3 ตรวจ/ใบเหยียบย่ำ				4 น.ส. 3 ก/ น.ส. 3 ข				5 น.ส. 3/แบบหมายเลข 3				รวม 1 - 5				ห้องชุด (ห้อง)
			แปลง	ไร่	งาน	วา	แปลง	ไร่	งาน	วา	แปลง	ไร่	งาน	วา	แปลง	ไร่	งาน	วา	แปลง	ไร่	งาน	วา	แปลง	ไร่	งาน	วา	
1	จังหวัดสุโขทัย	คีรีมาศ	29,965	148,859	2	64.6	3	58	0	55.0	0	0	0	0.0	5,547	33,220	1	66.9	1,771	25,340	2	61.0	37,286	207,478	3	47.50	-
		บ้านด่านลานหอย	8,121	43,898	0	76.9	19	98	0	69.0	0	0	0	0.0	1,688	12,226	3	5.9	426	6,338	2	1.8	10,254	62,561	2	53.60	-
		เมืองสุโขทัย	56,472	223,978	3	88.8	686	984	2	62.5	2	22	1	73.0	273	1,721	3	76.2	4,011	49,074	1	96.0	61,444	275,782	1	96.50	-
รวมสำนักงาน			94,558	416,736	3	30.30	708	1,140	3	86.50	2	22	1	73.00	7,508	47,169	-	49.00	6,208	80,753	2	58.80	108,984	545,822	3	97.60	-
2	สาขากรโกลาต	กงโกลาต	41,636	223,975	3	94.5	127	835	2	37.1	22	401	3	23.9	2,518	18,349	3	9.6	1,291	20,441	1	81.5	45,594	264,004	-	46.60	-
		รวมสำนักงาน	41,636	223,975	3	94.50	127	835	2	37.10	22	401	3	23.90	2,518	18,349	3	9.60	1,291	20,441	1	81.50	45,594	264,004	-	46.60	-
3	สาขาศรีสัชชนาลัย	ศรีสัชชนาลัย	47,187	176,450	2	75.6	2	11	1	43.0	0	0	0	0.0	7,733	35,979	1	95.8	2,083	21,390	2	77.8	57,005	233,832	-	92.20	-
		รวมสำนักงาน	47,187	176,450	2	75.60	2	11	1	43.00	-	-	-	-	7,733	35,979	1	95.80	2,083	21,390	2	77.80	57,005	233,832	-	92.20	-
4	สาขาศรีสำโรง	ศรีสำโรง	48,559	190,289	1	62.0	102	480	0	26.4	0	0	0	0.0	1,311	7,841	1	43.9	1,443	14,248	3	93.2	51,415	212,859	3	25.50	-
		รวมสำนักงาน	48,559	190,289	1	62.00	102	480	-	26.40	-	-	-	-	1,311	7,841	1	43.90	1,443	14,248	3	93.20	51,415	212,859	3	25.50	-
5	สาขาสวรรคโลก	ทุ่งเสลี่ยม	4,364	7,722	1	49.3	117	105	0	69.5	0	0	0	0.0	23,374	79,237	3	69.2	2,109	22,089	1	10.3	29,964	109,154	2	98.30	-
		ศรีนคร	10,688	49,712	2	57.8	3	0	2	1.0	0	0	0	0.0	4,543	27,255	0	91.1	616	9,624	3	52.0	15,850	86,593	1	1.90	-
		สวรรคโลก	56,384	236,496	0	5.1	207	416	3	63.1	0	0	0	0.0	9,290	71,684	0	24.7	1,974	21,673	3	42.6	67,855	330,270	3	35.50	-
รวมสำนักงาน			71,436	293,931	-	12.20	327	522	2	33.60	-	-	-	37,207	178,177	-	85.00	4,699	53,388	-	4.90	113,669	526,018	3	35.70	-	
รวมจังหวัด			303,376	1,301,383	3	74.60	1,266	2,990	2	26.60	24	424	-	96.90	56,277	287,516	3	83.30	15,724	190,222	3	16.20	376,667	1,782,537	3	97.60	-

หมายเหตุ ข้อมูลจากระบบโครงการพัฒนาระบบสารสนเทศที่ดิน (ระยะที่ 2) ซึ่งเป็นข้อมูลที่ดินนำเข้ระบบแล้วเท่านั้น

รายงานปริมาณเอกสารสิทธิของสำนักงานที่ดิน แสดงรายอำเภอ

พื้นที่ อุตรดิตถ์

ตั้งแต่เริ่มออกเอกสารสิทธิ (พ.ศ. 2444) ถึงเดือน กันยายน พ.ศ. 2568

(แบบ 201)

ลำดับ	สำนักงานที่ดิน	เขต/อำเภอ	1 โฉนดที่ดิน				2 โฉนดตรวจ/โฉนดแผนที่/ตรวจอา				3 ตรวจ/ใบเทียบยา				4 น.ส. 3 ก/ น.ส. 3 ข				5 น.ส. 3/แบบหมายเลข 3				รวม 1 - 5				ห้องชุด (ห้อง)
			แปลง	ไร่	งาน	วา	แปลง	ไร่	งาน	วา	แปลง	ไร่	งาน	วา	แปลง	ไร่	งาน	วา	แปลง	ไร่	งาน	วา	แปลง	ไร่	งาน	วา	
1	จังหวัดอุตรดิตถ์	ท่าปลา	16,350	60,735	1	82.6	0	0	0	0.0	0	0	0	0.0	20	181	0	12.0	514	3,198	1	24.0	16,884	64,114	3	18.60	0
		ลับแล	45,396	120,054	3	99.8	4,322	9,756	0	74.5	0	0	0	0.0	2,690	6,958	3	92.9	934	9,133	2	70.0	53,342	145,903	3	37.20	0
		เมืองอุตรดิตถ์	94,347	198,141	1	69.8	8,737	14,182	3	92.7	0	0	0	0.0	5,264	15,405	0	1.1	2,970	18,427	3	8.2	111,318	246,157	-	71.80	158
รวมสำนักงาน			156,093	378,931	3	52.20	13,059	23,939	-	67.20	-	-	-	-	7,974	22,545	-	6.00	4,418	30,759	3	2.20	181,544	456,175	3	27.60	158
2	สาขาตรอน	ตรอน	26,245	111,527	0	7.1	1,403	6,562	0	44.5	0	0	0	0.0	1,730	8,728	3	39.7	882	12,582	0	93.4	30,260	139,400	-	84.70	-
		ทองแสนขัน	21,484	71,262	0	6.0	470	2,218	0	35.0	0	0	0	0.0	2,717	18,075	3	59.0	1,681	27,745	0	3.9	26,352	119,301	-	3.90	-
		รวมสำนักงาน	47,729	182,789	-	13.10	1,873	8,780	-	79.50	-	-	-	-	-	4,447	26,804	2	98.70	2,563	40,327	-	97.30	56,612	258,701	-	88.60
3	สาขาน้ำปาด	น้ำปาด	31,203	71,845	1	73.7	0	0	0	0.0	0	0	0	0.0	2,772	6,956	2	71.5	802	3,223	1	2.0	34,777	82,025	1	47.20	-
		บ้านโคก	4,322	11,226	3	20.2	1	4	2	93.0	0	0	0	0.0	1,150	3,665	0	56.0	63	252	3	43.0	5,536	15,149	2	12.20	-
		ปากท่า	15,914	33,935	3	4.3	0	0	0	0.0	0	0	0	0.0	1,964	3,676	0	36.5	291	1,028	3	35.0	18,169	38,640	2	75.80	-
รวมสำนักงาน			51,439	117,007	3	98.20	1	4	2	93.00	-	-	-	-	5,886	14,297	3	64.00	1,156	4,504	3	80.00	58,482	135,815	2	35.20	-
4	สาขาพิชัย	พิชัย	51,755	251,337	3	73.8	3,955	16,861	1	63.9	0	0	0	0.0	4,477	22,102	2	82.0	966	11,059	1	23.0	61,153	301,361	-	42.70	-
		รวมสำนักงาน	51,755	251,337	3	73.80	3,955	16,861	1	63.90	-	-	-	-	4,477	22,102	2	82.00	966	11,059	1	23.00	61,153	301,361	-	42.70	-
		รวมจังหวัด	307,016	930,066	3	37.30	18,888	49,585	2	3.60	-	-	-	-	22,784	85,750	1	50.70	9,103	86,651	1	2.50	357,791	1,152,053	2	94.10	158

หมายเหตุ ข้อมูลจากระบบโครงการพัฒนาสารสนเทศที่ดิน (ระยะที่ 2) ซึ่งเป็นข้อมูลที่สำนักงานที่ดินนำเข้ระบบแล้วเท่านั้น

รายงานปริมาณเอกสารสิทธิของสำนักงานที่ดิน แสดงรายอำเภอ

พื้นที่ เชียงราย

ตั้งแต่เริ่มออกเอกสารสิทธิ (พ.ศ. 2444) ถึงเดือน กันยายน พ.ศ. 2568

(แบบ 201)

ลำดับ	สำนักงานที่ดิน	เขต/อำเภอ	1 โฉนดที่ดิน				2 โฉนดตรวจจอง/โฉนดแผนที่/ตรวจจองฯ				3 ตรวจจอง/ใบเหยียบย่ำ				4 น.ส. 3 ก/ น.ส. 3 ข				5 น.ส. 3/แบบหมายเลข 3				รวม 1 - 5				ห้องชุด (ห้อง)
			แปลง	ไร่	งาน	วา	แปลง	ไร่	งาน	วา	แปลง	ไร่	งาน	วา	แปลง	ไร่	งาน	วา	แปลง	ไร่	งาน	วา	แปลง	ไร่	งาน	วา	
1	จังหวัดเชียงราย	เมืองเชียงราย	157,141	243,818	2	37.5	0	0	0	0.0	0	0	0	0.0	3,350	8,057	1	59.2	2,606	17,796	3	23.8	163,097	269,672	-	20.50	2,082
		แม่ลาว	24,385	52,235	0	0.5	0	0	0	0.0	0	0	0	0.0	650	1,721	3	19.2	1,139	4,924	2	37.2	26,174	58,881	1	56.90	0
รวมสำนักงาน			181,526	296,053	2	38.00	-	-	-	-	-	-	-	4,000	9,779	-	78.40	3,745	22,721	1	61.00	189,271	328,553	1	77.40	2,082	
2	สาขาพาน	พาน	84,793	222,780	3	6.9	2	18	1	93.0	0	0	0	0.0	3,891	13,714	2	10.5	2,027	14,055	3	56.4	90,713	250,569	2	66.80	-
		รวมสำนักงาน	84,793	222,780	3	6.90	2	18	1	93.00	-	-	-	-	3,891	13,714	2	10.50	2,027	14,055	3	56.40	90,713	250,569	2	66.80	-
3	สาขาเชียงของ	เชียงของ	33,240	90,806	1	30.9	0	0	0	0.0	0	0	0	0.0	2,999	9,428	2	96.2	1,359	10,133	1	37.5	37,598	110,368	1	64.60	-
		เวียงแก่น	6,796	10,440	2	97.5	0	0	0	0.0	0	0	0	0.0	436	828	2	64.0	33	185	1	43.0	7,265	11,454	3	4.50	-
รวมสำนักงาน			40,036	101,247	-	28.40	-	-	-	-	-	-	-	3,435	10,257	1	60.20	1,392	10,318	2	80.50	44,863	121,823	-	69.10	-	
4	สาขาเชียงแสน	เชียงแสน	28,633	99,246	2	58.4	0	0	0	0.0	0	0	0	0.0	1,129	6,742	2	23.7	522	4,829	3	3.1	30,284	110,818	-	85.20	-
		รวมสำนักงาน	28,633	99,246	2	58.40	-	-	-	-	-	-	-	-	1,129	6,742	2	23.70	522	4,829	3	3.10	30,284	110,818	-	85.20	-
5	สาขาเทิง	ขุนตาล	24,975	57,383	0	71.7	0	0	0	0.0	0	0	0	0.0	431	1,468	1	89.5	220	1,114	1	31.0	25,626	59,965	3	92.20	-
		เทิง	61,745	167,128	0	11.7	0	0	0	0.0	0	0	0	0.0	3,777	8,809	0	81.7	1,284	10,561	2	22.0	66,806	186,498	3	15.40	-
รวมสำนักงาน			86,720	224,511	-	83.40	-	-	-	-	-	-	-	4,208	10,277	2	71.20	1,504	11,675	3	53.00	92,432	246,464	3	7.60	-	
6	สาขาเวียงชัย	เวียงชัย	37,899	104,644	3	33.5	0	0	0	0.0	0	0	0	0.0	1,058	2,951	3	61.3	364	3,415	3	66.7	39,321	111,012	2	61.50	150
		เวียงเชียงรุ้ง	15,357	62,642	0	29.3	0	0	0	0.0	0	0	0	0.0	3,126	14,769	2	39.4	267	2,551	1	50.0	18,750	79,963	-	18.70	34
รวมสำนักงาน			53,256	167,286	3	62.80	-	-	-	-	-	-	-	4,184	17,721	2	0.70	631	5,967	1	16.70	58,071	190,975	2	80.20	184	
7	สาขาเวียงป่าเป้า	เวียงป่าเป้า	35,518	60,896	3	84.7	0	0	0	0.0	0	0	0	0.0	1,535	4,013	3	81.8	1,084	5,379	0	41.1	38,137	70,290	-	7.60	-
		รวมสำนักงาน	35,518	60,896	3	84.70	-	-	-	-	-	-	-	-	1,535	4,013	3	81.80	1,084	5,379	-	41.10	38,137	70,290	-	7.60	-
8	สาขาแม่จัน	ดอยหลวง	5,396	18,301	0	47.1	0	0	0	0.0	0	0	0	0.0	952	2,716	3	73.2	230	1,772	2	86.7	6,578	22,790	3	7.00	-
		แม่จัน	68,225	190,139	1	85.7	0	0	0	0.0	0	0	0	0.0	3,595	13,482	0	53.1	3,313	28,783	2	94.8	75,133	232,405	1	33.60	-
		แม่ฟ้าหลวง	6	5	0	59.2	0	0	0	0.0	0	0	0	0.0	51	20	1	39.0	1	7	1	31.0	58	32	3	29.20	-
รวมสำนักงาน			73,627	208,445	2	92.00	-	-	-	-	-	-	-	4,598	16,219	1	65.30	3,544	30,563	3	12.50	81,769	255,228	3	69.80	-	
9	สาขาแม่สาย	แม่สาย	69,155	122,123	2	25.4	0	0	0	0.0	0	0	0	0.0	3,057	5,104	0	31.9	183	1,803	3	16.9	72,395	129,031	-	74.20	98
		รวมสำนักงาน	69,155	122,123	2	25.40	-	-	-	-	-	-	-	-	3,057	5,104	-	31.90	183	1,803	3	16.90	72,395	129,031	-	74.20	98
10	ส่วนแยกป่าแดด	ป่าแดด	16,992	50,574	0	88.6	0	0	0	0.0	0	0	0	0.0	768	3,524	0	68.6	399	4,572	2	26.4	18,159	58,670	-	83.60	-
		รวมสำนักงาน	16,992	50,574	-	88.60	-	-	-	-	-	-	-	-	768	3,524	-	68.60	399	4,572	2	26.40	18,159	58,670	-	83.60	-

รายงานปริมาณเอกสารสิทธิของสำนักงานที่ดิน แสดงรายอำเภอ

พื้นที่ เชียงราย

ตั้งแต่เริ่มออกเอกสารสิทธิ (พ.ศ. 2444) ถึงเดือน กันยายน พ.ศ. 2568

(แบบ 201)

ลำดับ	สำนักงานที่ดิน	เขต/อำเภอ	1 โฉนดที่ดิน				2 โฉนดตรวจ/โฉนดแผนที่/ตรวจ				3 ตรวจ/ใบเทียบย้าย				4 น.ส. 3 ก/ น.ส. 3 ข				5 น.ส. 3/แบบหมายเลข 3				รวม 1 - 5				ห้องชุด (ห้อง)
			แปลง	ไร่	งาน	วา	แปลง	ไร่	งาน	วา	แปลง	ไร่	งาน	วา	แปลง	ไร่	งาน	วา	แปลง	ไร่	งาน	วา	แปลง	ไร่	งาน	วา	
11	ส่วนแยกพญาเม็งราย	พญาเม็งราย	25,313	80,296	3	29.4	0	0	0	0.0	0	0	0	0.0	1,189	5,478	0	31.9	836	9,281	2	28.0	27,338	95,056	1	89.30	-
	รวมสำนักงาน		25,313	80,296	3	29.40	-	-	-	-	-	-	-	-	1,189	5,478	-	31.90	836	9,281	2	28.00	27,338	95,056	1	89.30	-
12	ส่วนแยกแม่สรวย	แม่สรวย	26,941	53,552	0	13.5	0	0	0	0.0	0	0	0.0	1,354	3,489	0	14.7	713	3,162	3	6.5	29,008	60,203	3	34.70	-	
	รวมสำนักงาน		26,941	53,552	-	13.50	-	-	-	-	-	-	-	-	1,354	3,489	-	14.70	713	3,162	3	6.50	29,008	60,203	3	34.70	-
	รวมจังหวัด		722,510	1,687,015	2	11.50	2	18	1	93.00	-	-	-	-	33,348	106,321	2	38.90	16,580	124,332	2	2.10	772,440	1,917,685	2	45.50	2,364

หมายเหตุ ข้อมูลจากระบบโครงการพัฒนาสารสนเทศที่ดิน (ระยะที่ 2) ซึ่งเป็นข้อมูลที่สำนักงานที่ดินนำเขาระบบแล้วเท่านั้น

รายงานปริมาณเอกสารสิทธิของสำนักงานที่ดิน แสดงรายอำเภอ

พื้นที่ เชียงใหม่

ตั้งแต่เริ่มออกเอกสารสิทธิ (พ.ศ. 2444) ถึงเดือน กันยายน พ.ศ. 2568

(แบบ 201)

ลำดับ	สำนักงานที่ดิน	เขต/อำเภอ	1 โฉนดที่ดิน				2 โฉนดตรวจ/โฉนดแผนที่/ตรวจอา				3 ตรวจ/ใบเทียบย้าย				4 น.ส. 3 ก/ น.ส. 3 ข				5 น.ส. 3/แบบหมายเลข 3				รวม 1 - 5				ห้องชุด (ห้อง)
			แปลง	ไร่	งาน	วา	แปลง	ไร่	งาน	วา	แปลง	ไร่	งาน	วา	แปลง	ไร่	งาน	วา	แปลง	ไร่	งาน	วา	แปลง	ไร่	งาน	วา	
1	จังหวัดเชียงใหม่	เมืองเชียงใหม่	130,015	50,921	2	87.6	1,081	367	3	66.8	0	0	0	0.0	3,329	1,355	0	44.5	3,516	6,588	2	15.8	137,941	59,233	1	14.70	43,552
	รวมสำนักงาน		130,015	50,921	2	87.60	1,081	367	3	66.80	-	-	-	-	3,329	1,355	-	44.50	3,516	6,588	2	15.80	137,941	59,233	1	14.70	43,552
2	สาขาจอมทอง	จอมทอง	40,552	65,231	2	2.6	6	14	1	24.2	0	0	0	0.0	3,855	10,309	2	79.2	2,376	7,750	3	41.8	46,789	83,306	1	47.80	-
		คอยหล่อ	22,688	47,954	1	70.7	0	0	0	0.0	0	0	0	0.0	1,310	3,008	1	23.1	796	3,839	1	22.2	24,794	54,802	-	16.00	-
	รวมสำนักงาน		63,240	113,185	3	73.30	6	14	1	24.20	-	-	-	-	5,165	13,318	-	2.30	3,172	11,590	-	64.00	71,583	138,108	1	63.80	-
3	สาขาคอยสะเก็ด	คอยสะเก็ด	76,374	76,705	2	90.5	0	0	0	0.0	0	0	0.0	1,037	1,891	1	29.3	870	2,900	1	51.3	78,281	81,497	1	71.10	-	
	รวมสำนักงาน		76,374	76,705	2	90.50	-	-	-	-	-	-	-	-	1,037	1,891	1	29.30	870	2,900	1	51.30	78,281	81,497	1	71.10	-
4	สาขาฝาง	ฝาง	49,170	101,254	1	72.6	1	13	1	58.0	0	0	0	0.0	3,986	5,613	2	44.7	3,380	17,846	2	97.0	56,537	124,728	-	72.30	-
		แม่ฮ่าย	24,615	69,839	3	48.8	0	0	0	0.0	0	0	0	0.0	3,010	8,921	3	2.0	1,856	12,948	1	74.0	29,481	91,710	-	24.80	-
		ไชยปราการ	20,773	37,801	0	49.2	0	0	0	0.0	0	0	0	0.0	2,448	6,284	0	5.0	223	1,721	2	48.4	23,444	45,806	3	2.60	-
	รวมสำนักงาน		94,558	208,895	1	70.60	1	13	1	58.00	-	-	-	-	9,444	20,819	1	51.70	5,459	32,516	3	19.40	109,462	262,244	3	99.70	-
5	สาขาพร้าว	พร้าว	39,518	98,283	2	23.9	0	0	0	0.0	0	0	0.0	1,052	2,900	1	96.2	1,740	5,343	0	10.5	42,310	106,527	-	30.60	-	
	รวมสำนักงาน		39,518	98,283	2	23.90	-	-	-	-	-	-	-	-	1,052	2,900	1	96.20	1,740	5,343	-	10.50	42,310	106,527	-	30.60	-
6	สาขาสันกำแพง	สันกำแพง	89,484	85,276	2	95.3	0	0	0	0.0	0	0	0.0	592	950	3	93.8	964	3,173	2	44.9	91,040	89,401	1	34.00	0	
		แม่ฮอน	13,220	20,563	1	18.4	0	0	0	0.0	0	0	0	0.0	1,558	2,989	1	99.3	711	2,028	3	18.0	15,489	25,581	2	35.70	35
	รวมสำนักงาน		102,704	105,840	-	13.70	-	-	-	-	-	-	-	-	2,150	3,940	1	93.10	1,675	5,202	1	62.90	106,529	114,982	3	69.70	35
7	สาขาสันทราย	สันทราย	118,952	89,156	1	82.4	53	235	1	49.5	2	10	0	0.0	3,726	5,457	0	11.0	4,637	15,999	0	35.2	127,370	110,857	3	78.10	2,879
	รวมสำนักงาน		118,952	89,156	1	82.40	53	235	1	49.50	2	10	-	-	3,726	5,457	-	11.00	4,637	15,999	-	35.20	127,370	110,857	3	78.10	2,879
8	สาขาสันป่าตอง	สันป่าตอง	72,520	77,568	1	51.3	15	43	2	38.0	0	0	0	0.0	2,451	2,371	0	39.7	4,107	8,620	1	14.8	79,093	88,603	1	43.80	-
		แม่วาง	20,560	32,049	1	90.9	0	0	0	0.0	0	0	0	0.0	1,360	3,550	3	29.0	587	2,208	1	73.5	22,507	37,808	2	93.40	-
	รวมสำนักงาน		93,080	109,617	3	42.20	-	-	-	-	-	-	-	-	3,811	5,921	3	68.70	4,694	10,828	2	88.30	101,600	126,412	-	37.20	-
9	สาขาสารภี	สารภี	77,831	57,430	1	78.7	0	0	0	0.0	0	0	0.0	318	383	0	96.3	394	478	0	53.0	78,543	58,291	3	28.00	190	
	รวมสำนักงาน		77,831	57,430	1	78.70	-	-	-	-	-	-	-	-	318	383	-	96.30	394	478	-	53.00	78,543	58,291	3	28.00	190
10	สาขาหางดง	หางดง	87,237	63,473	0	45.4	0	0	0	0.0	0	0	0.0	1,579	1,778	0	12.9	2,789	6,427	2	73.7	91,605	71,678	3	32.00	1,714	
	รวมสำนักงาน		87,237	63,473	-	45.40	-	-	-	-	-	-	-	-	1,579	1,778	-	12.90	2,789	6,427	2	73.70	91,605	71,678	3	32.00	1,714
11	สาขาเชียงดาว	เชียงดาว	25,365	45,390	1	72.5	0	0	0	0.0	0	0	0.0	2,455	6,371	3	91.8	918	3,470	1	53.3	28,738	55,232	3	17.60	-	
		เวียงแหง	6,370	11,448	2	95.1	0	0	0	0.0	0	0	0.0	1,078	3,257	2	15.5	32	189	2	46.0	7,480	14,895	3	56.60	-	
	รวมสำนักงาน		31,735	56,839	-	67.60	-	-	-	-	-	-	-	-	3,533	9,629	2	7.30	950	3,659	3	99.30	36,218	70,128	2	74.20	-

รายงานปริมาณเอกสารสิทธิของสำนักงานที่ดิน แสดงรายอำเภอ

พื้นที่ เชียงใหม่

ตั้งแต่เริ่มออกเอกสารสิทธิ (พ.ศ. 2444) ถึงเดือน กันยายน พ.ศ. 2568

(แบบ 201)

ลำดับ	สำนักงานที่ดิน	เขต/อำเภอ	1 โฉนดที่ดิน				2 โฉนดตรวจ/โฉนดแผนที่/ตรวจอา				3 ตรวจ/ใบเทียบยา				4 น.ส. 3 ก/ น.ส. 3 ข				5 น.ส. 3/แบบหมายเลข 3				รวม 1 - 5				ห้องชุด (ห้อง)
			แปลง	ไร่	งาน	วา	แปลง	ไร่	งาน	วา	แปลง	ไร่	งาน	วา	แปลง	ไร่	งาน	วา	แปลง	ไร่	งาน	วา	แปลง	ไร่	งาน	วา	
12	สาขาแมริม	แมริม	53,610	52,456	3	12.7	4	216	1	75.0	0	0	0	0.0	3,764	5,355	3	13.3	4,089	7,870	1	1.0	61,467	65,899	1	2.00	185
	รวมสำนักงาน		53,610	52,456	3	12.70	4	216	1	75.00	-	-	-	-	3,764	5,355	3	13.30	4,089	7,870	1	1.00	61,467	65,899	1	2.00	185
13	สาขาแม่แตง	แม่แตง	43,493	71,184	1	40.2	0	0	0	0.0	0	0	0	0.0	3,727	8,857	3	59.5	3,537	8,584	0	8.2	50,757	88,626	-	7.90	-
	รวมสำนักงาน		43,493	71,184	1	40.20	-	-	-	-	-	-	-	-	3,727	8,857	3	59.50	3,537	8,584	-	8.20	50,757	88,626	-	7.90	-
14	ส่วนแยกสะเมิง	กัลยาณีวัฒนา	250	686	1	48.4	0	0	0	0.0	0	0	0	0.0	0	0	0	0.0	1	2	2	95.0	251	689	-	43.40	-
		สะเมิง	11,336	15,209	0	75.8	0	0	0	0.0	0	0	0	0.0	1,138	2,326	0	70.5	607	1,462	1	95.8	13,081	18,997	3	42.10	-
	รวมสำนักงาน		11,586	15,895	2	24.20	-	-	-	-	-	-	-	-	1,138	2,326	-	70.50	608	1,465	-	90.80	13,332	19,686	3	85.50	-
15	ส่วนแยกฮอด	ดอยเต่า	12,202	30,109	1	10.2	0	0	0	0.0	0	0	0	0.0	5,142	23,811	0	69.6	290	950	2	64.3	17,634	54,871	-	44.10	-
		อมก๋อย	4,530	7,277	1	77.4	0	0	0	0.0	0	0	0	0.0	942	3,135	1	57.3	58	273	2	75.0	5,530	10,686	2	9.70	-
		ฮอด	10,984	29,145	2	94.3	0	0	0	0.0	0	0	0	0.0	2,820	9,000	3	26.3	777	2,706	0	50.5	14,581	40,852	2	71.10	-
	รวมสำนักงาน		27,716	66,532	1	81.90	-	-	-	-	-	-	-	8,904	35,947	1	53.20	1,125	3,930	1	89.80	37,745	106,410	1	24.90	-	
16	ส่วนแยกแม่แจ่ม	แม่แจ่ม	9,477	9,578	2	60.9	0	0	0	0.0	0	0	0	0.0	1,948	2,629	1	69.3	691	1,857	3	79.8	12,116	14,066	-	10.00	-
	รวมสำนักงาน		9,477	9,578	2	60.90	-	-	-	-	-	-	-	-	1,948	2,629	1	69.30	691	1,857	3	79.80	12,116	14,066	-	10.00	-
	รวมจังหวัด		1,061,126	1,245,997	-	95.80	1,160	891	-	11.50	2	10	-	-	54,625	122,511	-	79.10	39,946	125,242	3	43.00	1,156,859	1,494,652	-	29.40	48,555

หมายเหตุ ข้อมูลจากระบบโครงการพัฒนาสารสนเทศที่ดิน (ระยะที่ 2) ซึ่งเป็นข้อมูลที่สำนักงานที่ดินนำเข้าสู่ระบบแล้วเท่านั้น

รายงานปริมาณเอกสารสิทธิของสำนักงานที่ดิน แสดงรายอำเภอ

พื้นที่ แพร่

ตั้งแต่เริ่มออกเอกสารสิทธิ (พ.ศ. 2444) ถึงเดือน กันยายน พ.ศ. 2568

(แบบ 201)

ลำดับ	สำนักงานที่ดิน	เขต/อำเภอ	1 โฉนดที่ดิน				2 โฉนดตรวจ/โฉนดแผนที่/ตรวจอา				3 ตรวจ/ใบเหยียบย่ำ				4 น.ส. 3 ก/ น.ส. 3 ข				5 น.ส. 3/แบบหมายเลข 3				รวม 1 - 5				ห้องชุด (ห้อง)
			แปลง	ไร่	งาน	วา	แปลง	ไร่	งาน	วา	แปลง	ไร่	งาน	วา	แปลง	ไร่	งาน	วา	แปลง	ไร่	งาน	วา	แปลง	ไร่	งาน	วา	
1	จังหวัดแพร่	เมืองแพร่	105,165	121,863	2	56.3	0	0	0	0.0	0	0	0	0.0	1,864	4,348	0	42.9	1,929	6,810	0	34.6	108,958	133,021	3	33.80	-
	รวมสำนักงาน		105,165	121,863	2	56.30	-	-	-	-	-	-	-	-	1,864	4,348	-	42.90	1,929	6,810	-	34.60	108,958	133,021	3	33.80	-
2	สาขาร่องกวาง	ร่องกวาง	33,610	64,562	3	30.3	0	0	0	0.0	0	0	0	0.0	3,382	13,187	1	7.5	1,374	6,413	3	97.4	38,366	84,164	-	35.20	-
		หนองม่วงไข่	16,812	32,240	2	4.0	0	0	0	0.0	0	0	0	0.0	562	1,720	0	31.0	301	1,502	0	84.0	17,675	35,462	3	19.00	-
	รวมสำนักงาน		50,422	96,803	1	34.30	-	-	-	-	-	-	-	-	3,944	14,907	1	38.50	1,675	7,916	-	81.40	56,041	119,626	3	54.20	-
3	สาขาลอง	ลอง	37,565	63,445	0	80.6	0	0	0	0.0	0	0	0	0.0	3,791	8,973	2	86.4	1,690	4,507	2	27.3	43,046	76,926	1	94.30	-
	รวมสำนักงาน		37,565	63,445	-	80.60	-	-	-	-	-	-	-	-	3,791	8,973	2	86.40	1,690	4,507	2	27.30	43,046	76,926	1	94.30	-
4	สาขาวังชิ้น	วังชิ้น	31,370	61,395	3	91.4	0	0	0	0.0	0	0	0	0.0	6,096	18,528	2	14.3	1,003	4,607	0	86.7	38,469	84,531	2	92.40	-
	รวมสำนักงาน		31,370	61,395	3	91.40	-	-	-	-	-	-	-	-	6,096	18,528	2	14.30	1,003	4,607	-	86.70	38,469	84,531	2	92.40	-
5	สาขาสอง	สอง	34,019	62,017	0	60.2	0	0	0	0.0	0	0	0	0.0	5,086	13,765	1	50.0	1,153	5,943	2	50.4	40,258	81,726	-	60.60	-
	รวมสำนักงาน		34,019	62,017	-	60.20	-	-	-	-	-	-	-	-	5,086	13,765	1	50.00	1,153	5,943	2	50.40	40,258	81,726	-	60.60	-
6	สาขาสูงเม่น	สูงเม่น	67,667	70,445	2	44.7	0	0	0	0.0	0	0	0	0.0	3,643	6,021	2	79.5	3,599	8,304	2	67.3	74,909	84,771	3	91.50	-
		เด่นชัย	15,898	21,873	0	42.3	0	0	0	0.0	0	0	0	0.0	1,878	3,138	2	94.3	1,549	5,865	2	85.8	19,325	30,877	2	22.40	-
	รวมสำนักงาน		83,565	92,318	2	87.00	-	-	-	-	-	-	-	-	5,521	9,160	1	73.80	5,148	14,170	1	53.10	94,234	115,649	2	13.90	-
	รวมจังหวัด		342,106	497,844	-	9.80	-	-	-	-	-	-	-	-	26,302	69,683	2	5.90	12,598	43,955	-	33.50	381,006	611,482	2	49.20	-

หมายเหตุ ข้อมูลจากระบบโครงการพัฒนาสารสนเทศที่ดิน (ระยะที่ 2) ซึ่งเป็นข้อมูลที่สำนักงานที่ดินนำเข้ระบบแล้วเท่านั้น

รายงานปริมาณเอกสารสิทธิของสำนักงานที่ดิน แสดงรายอำเภอ

พื้นที่ แม่ฮ่องสอน

ตั้งแต่เริ่มออกเอกสารสิทธิ (พ.ศ. 2444) ถึงเดือน กันยายน พ.ศ. 2568

(แบบ 201)

ลำดับ	สำนักงานที่ดิน	เขต/อำเภอ	1 โฉนดที่ดิน				2 โฉนดตรวจ/โฉนดแผนที่/ตรวจ				3 ตรวจ/ใบเทียบย้าย				4 น.ส. 3 ก/ น.ส. 3 ข				5 น.ส. 3/แบบหมายเลข 3				รวม 1 - 5				ห้องชุด (ห้อง)
			แปลง	ไร่	งาน	วา	แปลง	ไร่	งาน	วา	แปลง	ไร่	งาน	วา	แปลง	ไร่	งาน	วา	แปลง	ไร่	งาน	วา	แปลง	ไร่	งาน	วา	
1	จังหวัดแม่ฮ่องสอน	ขุนยวม	4,245	5,359	0	54.1	0	0	0	0.0	0	0	0	0.0	759	2,254	0	24.2	651	2,836	1	84.8	5,655	10,449	2	63.10	-
		ปางมะผ้า	270	361	1	60.4	0	0	0	0.0	0	0	0	0.0	0	0	0	0.0	5	26	1	17.0	275	387	2	77.40	-
		เมืองแม่ฮ่องสอน	9,570	23,611	2	85.9	0	0	0	0.0	0	0	0	0.0	0	0	0	0.0	1,320	5,357	0	43.9	10,890	28,968	3	29.80	-
รวมสำนักงาน			14,085	29,332	1	0.40	-	-	-	-	-	-	-	759	2,254	-	24.20	1,976	8,219	3	45.70	16,820	39,806	-	70.30	-	
2	สาขาปาย	ปาย	12,472	17,014	2	18.1	0	0	0	0.0	0	0	0	0.0	358	621	0	84.0	1,012	3,530	0	78.8	13,842	21,165	-	80.90	-
		รวมสำนักงาน	12,472	17,014	2	18.10	-	-	-	-	-	-	-	-	358	621	-	84.00	1,012	3,530	-	78.80	13,842	21,165	-	80.90	-
3	สาขาแม่สะเรียง	สบเมย	859	1,410	0	81.3	0	0	0	0.0	0	0	0	0.0	466	1,099	3	55.0	219	455	0	78.3	1,544	2,965	1	14.60	-
		แม่ลาน้อย	2,663	4,247	0	22.2	0	0	0	0.0	0	0	0	0.0	544	1,563	1	90.0	757	3,109	3	50.7	3,964	8,920	1	62.90	-
		แม่สะเรียง	13,388	18,154	0	43.1	0	0	0	0.0	0	0	0	0.0	363	1,138	2	95.1	1,331	5,181	3	48.8	15,082	24,474	2	87.00	-
รวมสำนักงาน			16,910	23,811	1	46.60	-	-	-	-	-	-	-	1,373	3,802	-	40.10	2,307	8,745	50	1	20,590	36,360	1	64.50	-	
รวมจังหวัด			43,467	70,158	-	65.10	-	-	-	-	-	-	-	2,490	6,677	1	48.30	5,295	20,497	-	2.30	51,252	97,331	3	15.70	-	

หมายเหตุ ข้อมูลจากระบบโครงการพัฒนาระบบสารสนเทศที่ดิน (ระยะที่ 2) ซึ่งเป็นข้อมูลที่ดินนำเข้าสู่ระบบแล้วเท่านั้น

รายงานปริมาณเอกสารสิทธิรายสำนักงาน แสดงรายอำเภอ (แบบ 201)

- พื้นที่ภาคใต้ 14 จังหวัด (80 สำนักงาน)

รายงานปริมาณเอกสารสิทธิของสำนักงานที่ดิน แสดงรายอำเภอ
พื้นที่ กระบี่
ตั้งแต่เริ่มออกเอกสารสิทธิ (พ.ศ. 2444) ถึงเดือน กันยายน พ.ศ. 2568

(แบบ 201)

ลำดับ	สำนักงานที่ดิน	เขต/อำเภอ	1 โฉนดที่ดิน				2 โฉนดตราจอง/โฉนดแผนที่/ตราจองฯ				3 ตราจอง/ ใบเทียบย้าย				4 น.ส. 3 ก/ น.ส. 3 ข				5 น.ส. 3/แบบหมายเลข 3				รวม 1 - 5				ห้องชุด (ห้อง)
			แปลง	ไร่	งาน	วา	แปลง	ไร่	งาน	วา	แปลง	ไร่	งาน	วา	แปลง	ไร่	งาน	วา	แปลง	ไร่	งาน	วา	แปลง	ไร่	งาน	วา	
1	จังหวัดกระบี่	เขาพนม	12,534	69,507	1	97.5	0	0	0	0.0	0	0	0	0.0	4,078	26,146	2	60.1	511	4,691	3	92.2	17,123	100,346	-	49.80	0
		เมืองกระบี่	66,324	115,586	1	55.1	22	852	1	64.2	0	0	0	0.0	8,057	24,480	1	42.9	2,122	19,936	2	32.8	76,525	160,855	2	95.00	1,183
		เหนือคลอง	36,915	96,211	3	20.2	0	0	0	0.0	0	0	0	0.0	5,271	21,616	0	90.4	1,092	8,003	0	39.0	43,278	125,831	-	49.60	46
รวมสำนักงาน			115,773	281,305	2	72.80	22	852	1	64.20	-	-	-	-	17,406	72,243	-	93.40	3,725	32,631	2	64.00	136,926	387,032	3	94.40	1,229
2	สาขาคลองท่อม	คลองท่อม	40,136	182,210	0	37.5	0	0	0	0.0	0	0	0	0.0	9,207	55,513	2	19.9	1,542	12,157	1	43.8	50,885	249,881	-	1.20	-
		ลำทับ	9,987	46,349	3	68.2	0	0	0	0.0	0	0	0	0.0	5,042	48,186	2	98.8	201	1,600	3	17.3	15,230	96,137	1	84.30	-
รวมสำนักงาน			50,123	228,560	-	5.70	-	-	-	-	-	-	-	-	14,249	103,700	1	18.70	1,743	13,758	-	61.10	66,115	346,018	1	85.50	-
3	สาขาอ่าวลึก	ปลายพระยา	17,314	108,902	0	80.0	0	0	0	0.0	0	0	0	0.0	4,484	44,765	0	69.4	589	11,834	1	32.3	22,387	165,501	2	81.70	-
		อ่าวลึก	28,788	135,274	2	24.3	0	0	0	0.0	0	0	0	0.0	10,026	63,282	0	24.8	1,812	25,372	0	26.4	40,626	223,928	2	75.50	-
รวมสำนักงาน			46,102	244,176	3	4.30	-	-	-	-	-	-	-	-	14,510	108,047	-	94.20	2,401	37,206	1	58.70	63,013	389,430	1	57.20	-
4	ส่วนแยกเกาะลันตา	เกาะลันตา	11,371	17,568	2	22.1	0	0	0	0.0	0	0	0	0.0	9,454	30,126	3	36.5	727	7,196	3	72.0	21,552	54,892	1	30.60	-
		รวมสำนักงาน	11,371	17,568	2	22.10	-	-	-	-	-	-	-	-	-	9,454	30,126	3	36.50	727	7,196	3	72.00	21,552	54,892	1	30.60
รวมจังหวัด			223,369	771,611	-	4.90	22	852	1	64.20	-	-	-	-	55,619	314,117	2	42.80	8,596	90,793	-	55.80	287,606	1,177,374	-	67.70	1,229

หมายเหตุ ข้อมูลจากระบบโครงการพัฒนาสารสนเทศที่ดิน (ระยะที่ 2) ซึ่งเป็นข้อมูลที่สำนักงานที่ดินนำเข้ระบบแล้วเท่านั้น

รายงานปริมาณเอกสารสิทธิของสำนักงานที่ดิน แสดงรายอำเภอ

พื้นที่ ชุมพร

ตั้งแต่เริ่มออกเอกสารสิทธิ (พ.ศ. 2444) ถึงเดือน กันยายน พ.ศ. 2568

(แบบ 201)

ลำดับ	สำนักงานที่ดิน	เขต/อำเภอ	1 โฉนดที่ดิน				2 โฉนดตรงรอง/โฉนดแผนที่/ตราจองฯ				3 ตราจอง/ ใบเทียบย้าย				4 น.ส. 3 ก/ น.ส. 3 ข				5 น.ส. 3/แบบหมายเลข 3				รวม 1 - 5				ห้องชุด (ห้อง)
			แปลง	ไร่	งาน	วา	แปลง	ไร่	งาน	วา	แปลง	ไร่	งาน	วา	แปลง	ไร่	งาน	วา	แปลง	ไร่	งาน	วา	แปลง	ไร่	งาน	วา	
1	จังหวัดชุมพร	เมืองชุมพร	89,856	183,709	3	89.6	255	257	3	85.6	4	16	3	48.4	9,238	33,611	3	11.0	2,104	14,878	2	47.6	101,457	232,475	-	82.20	-
	รวมสำนักงาน		89,856	183,709	3	89.60	-	-	-	-	4	16	3	48.40	9,238	33,611	3	11.00	2,104	14,879	-	47.60	101,457	232,475	-	82.20	-
2	สาขาท่าแซะ	ท่าแซะ	31,385	161,892	3	48.3	296	65	3	27.7	0	0	0	0.0	3,210	22,073	1	70.4	1,121	11,059	2	19.4	36,012	195,091	2	65.80	-
	รวมสำนักงาน		31,385	161,892	3	48.30	296	65	3	27.70	-	-	-	-	3,210	22,073	1	70.40	1,121	11,060	-	19.40	36,012	195,091	2	65.80	-
3	สาขาปะทิว	ปะทิว	30,298	174,249	0	31.0	113	25	1	58.1	0	0	0	0.0	4,728	48,829	1	80.4	622	12,176	1	6.0	35,761	235,280	-	75.50	33
	รวมสำนักงาน		30,298	174,249	-	31.00	113	25	1	58.10	-	-	-	-	4,728	48,829	1	80.40	622	12,176	1	6.00	35,761	235,280	-	75.50	33
4	สาขาสวี	ทุ่งตะโก	14,679	51,605	1	3.8	0	0	0	0.0	0	0	0	0.0	2,198	10,767	3	53.0	299	2,536	1	50.0	17,176	64,909	-	6.80	-
		สวี	25,950	102,350	2	92.7	0	0	0	0.0	0	0	0	0.0	4,719	31,319	0	7.8	889	5,462	0	37.1	31,558	139,131	-	37.60	-
	รวมสำนักงาน		40,629	153,955	3	96.50	-	-	-	-	-	-	-	-	6,917	42,086	3	60.80	1,188	7,998	1	87.10	48,734	204,040	-	44.40	-
5	สาขาหลังสวน	พะโต๊ะ	5,768	34,860	0	5.3	0	0	0	0.0	0	0	0	0.0	2,228	18,240	1	54.7	607	5,746	0	54.1	8,603	58,846	2	14.10	-
		ละแม	15,195	78,805	2	44.5	0	0	0	0.0	0	0	0	0.0	1,856	14,643	0	3.1	612	5,647	1	26.6	17,663	99,095	-	74.20	-
		หลังสวน	50,704	149,182	0	29.1	0	0	0	0.0	0	0	0	0.0	2,732	14,857	0	27.9	2,189	23,799	2	26.5	55,625	187,838	2	83.50	-
	รวมสำนักงาน		71,667	262,847	2	78.90	-	-	-	-	-	-	-	-	6,816	47,740	1	85.70	3,408	35,193	-	7.20	81,891	345,780	1	71.80	-
	รวมจังหวัด		263,835	936,655	2	44.30	664	349	-	71.40	4	16	3	48.40	30,909	194,342	-	8.30	8,443	81,305	3	67.30	303,855	1,212,667	2	39.70	33

หมายเหตุ ข้อมูลจากระบบโครงการพัฒนาสารสนเทศที่ดิน (ระยะที่ 2) ซึ่งเป็นข้อมูลที่สำนักงานที่ดินนำเข้ระบบแล้วเท่านั้น

รายงานปริมาณเอกสารสิทธิของสำนักงานที่ดิน แสดงรายอำเภอ

พื้นที่ ตรัง

ตั้งแต่เริ่มออกเอกสารสิทธิ (พ.ศ. 2444) ถึงเดือน กันยายน พ.ศ. 2568

(แบบ 201)

ลำดับ	สำนักงานที่ดิน	เขต/อำเภอ	1 โฉนดที่ดิน				2 โฉนดตรวจ/โฉนดแผนที่/ตราจองฯ				3 ตราจอง/ ใบเทียบย้าย				4 น.ส. 3 ก/ น.ส. 3 ข				5 น.ส. 3/แบบหมายเลข 3				รวม 1 - 5				ห้องชุด (ห้อง)
			แปลง	ไร่	งาน	วา	แปลง	ไร่	งาน	วา	แปลง	ไร่	งาน	วา	แปลง	ไร่	งาน	วา	แปลง	ไร่	งาน	วา	แปลง	ไร่	งาน	วา	
1	จังหวัดตรัง	นาโยง	26,496	50,285	3	12.3	168	352	2	72.8	0	0	0	0.0	4,220	13,942	0	30.4	2,339	11,073	2	97.0	33,223	75,654	1	12.50	0
		เมืองตรัง	107,957	142,601	2	96.4	230	855	0	95.8	0	0	0	0.0	7,041	24,028	2	58.0	5,099	24,565	1	29.6	120,327	192,050	3	79.80	660
รวมสำนักงาน			134,453	192,887	2	8.70	398	1,207	3	68.60	-	-	-	-	11,261	37,970	2	88.40	7,438	35,639	-	26.60	153,550	267,705	-	92.30	660
2	สาขากันตัง	กันตัง	32,146	72,580	1	55.2	476	939	1	22.8	0	0	0	0.0	15,203	64,621	3	37.9	3,720	22,199	0	23.2	51,545	160,340	2	39.10	-
		รวมสำนักงาน	32,146	72,580	1	55.20	476	939	1	22.80	-	-	-	-	15,203	64,621	3	37.90	3,720	22,199	-	23.20	51,545	160,340	2	39.10	-
3	สาขาย่านตาขาว	ปะเหลียน	32,153	121,751	1	18.5	1	53	0	0.0	0	0	0	0.0	11,088	51,131	3	42.4	2,195	20,220	1	23.5	45,437	193,156	-	84.40	-
		ย่านตาขาว	40,658	121,101	0	66.7	60	113	3	99.2	0	0	0	0.0	5,403	19,696	1	33.1	1,994	11,398	2	28.2	48,115	152,310	-	27.20	-
		หาดสำราญ	6,346	17,288	2	65.3	0	0	0	0.0	0	0	0	0.0	4,682	18,669	3	22.5	75	643	2	87.4	11,103	36,602	-	75.20	-
รวมสำนักงาน			79,157	260,141	-	50.50	61	166	3	99.20	-	-	-	-	21,173	89,497	3	98.00	4,264	32,262	2	39.10	104,655	382,068	1	86.80	-
4	สาขาห้วยยอด	รัฐา	13,910	50,701	0	69.2	0	0	0	0.0	0	0	0	0.0	2,990	15,007	1	30.2	852	7,718	2	26.1	17,752	73,427	-	25.50	-
		ห้วยยอด	50,364	174,310	3	58.5	256	63	1	24.8	0	0	0	0.0	6,436	32,394	0	24.8	1,670	14,313	1	80.6	58,726	221,081	-	88.70	-
รวมสำนักงาน			64,274	225,012	-	27.70	256	63	1	24.80	-	-	-	-	9,426	47,401	1	55.00	2,522	22,032	-	6.70	76,478	294,508	1	14.20	-
5	สาขาสีเกา	รังวิเศษ	18,508	68,186	2	34.1	0	0	0	0.0	0	0	0	0.0	5,912	28,775	1	2.2	375	3,367	2	1.6	24,795	100,329	1	37.90	-
		สีเกา	17,290	69,581	1	93.9	0	0	0	0.0	0	0	0	0.0	4,469	29,886	1	82.1	306	5,926	2	92.4	22,065	105,394	2	68.40	-
รวมสำนักงาน			35,798	137,768	-	28.00	-	-	-	-	-	-	-	-	10,381	58,661	2	84.30	681	9,294	-	94.00	46,860	205,724	-	6.30	-
รวมจังหวัด			345,828	888,389	-	70.10	1,191	2,377	2	15.40	-	-	-	-	67,444	298,153	2	63.60	18,625	121,426	3	89.60	433,088	1,310,346	2	38.70	660

หมายเหตุ ข้อมูลจากระบบโครงการพัฒนาสารสนเทศที่ดิน (ระยะที่ 2) ซึ่งเป็นข้อมูลที่สำนักงานที่ดินนำเข้ระบบแล้วเท่านั้น

รายงานปริมาณเอกสารสิทธิของสำนักงานที่ดิน แสดงรายอำเภอ

พื้นที่ นครศรีธรรมราช

ตั้งแต่เริ่มออกเอกสารสิทธิ (พ.ศ. 2444) ถึงเดือน กันยายน พ.ศ. 2568

(แบบ 201)

ลำดับ	สำนักงานที่ดิน	เขต/อำเภอ	1 โฉนดที่ดิน				2 โฉนดตรวจ/โฉนดแผนที่/ตรวจอา				3 ตรวจจอง/ใบเทียบย้าย				4 น.ส. 3 ก/ น.ส. 3 ข				5 น.ส. 3/แบบหมายเลข 3				รวม 1 - 5				ห้องชุด (ห้อง)
			แปลง	ไร่	งาน	วา	แปลง	ไร่	งาน	วา	แปลง	ไร่	งาน	วา	แปลง	ไร่	งาน	วา	แปลง	ไร่	งาน	วา	แปลง	ไร่	งาน	วา	
1	จังหวัดนครศรีธรรมราช	พระพรหม	27,914	64,003	3	8.7	0	0	0	0.0	0	0	0	0.0	37	3	3	35.5	2,114	8,918	0	97.4	30,065	72,925	3	41.60	0
		เมืองนครศรีธรรมราช	182,036	251,577	2	48.0	315	901	3	70.6	0	0	0	0.0	308	449	3	68.5	10,398	54,936	2	86.2	193,057	307,866	-	73.30	673
รวมสำนักงาน			209,950	315,581	1	56.70	315	901	3	70.60	-	-	-	-	345	453	3	4.00	12,512	63,854	3	83.60	223,122	380,792	-	14.90	673
2	สาขาฉวาง	ฉวาง	33,329	109,294	3	16.4	64	402	1	45.3	0	0	0	0.0	9,792	39,070	3	62.1	4,894	26,029	3	51.3	48,079	174,797	3	75.10	-
		ข้างกลาง	12,728	44,615	2	96.7	13	253	2	49.3	0	0	0	0.0	3,681	14,665	0	6.0	980	7,636	2	46.1	17,402	67,170	3	98.10	-
		ถ้ำพรรณรา	6,342	28,053	3	3.4	1	18	2	42.0	0	0	0	0.0	1,403	6,562	1	1.5	233	2,227	1	69.1	7,979	36,862	-	16.00	-
		พิปูน	13,375	34,243	1	44.5	53	338	0	70.0	0	0	0	0.0	6,431	24,745	1	73.4	1,705	9,089	3	75.9	21,564	68,416	3	63.80	-
รวมสำนักงาน			65,774	216,207	2	61.00	131	1,012	3	6.60	-	-	-	-	21,307	85,043	2	43.00	7,812	44,983	3	42.40	95,024	347,247	3	53.00	-
3	สาขาชะอวด	ชะอวด	49,172	164,620	3	0.4	118	195	3	62.7	0	0	0	0.0	5,929	26,377	2	87.7	2,385	14,626	2	23.7	57,604	205,820	3	74.50	-
		รวมสำนักงาน	49,172	164,620	3	0.40	118	195	3	62.70	-	-	-	-	5,929	26,377	2	87.70	2,385	14,627	-	23.70	57,604	205,820	3	74.50	-
4	สาขาท่าศาลา	ท่าศาลา	71,860	173,637	3	62.4	0	0	0	0.0	0	0	0	0.0	6,982	15,007	3	53.8	2,114	10,719	0	25.1	80,956	199,364	3	41.30	232
		นบพิตำ	16,634	64,115	3	5.2	0	0	0	0.0	0	0	0	0.0	2,458	15,178	0	81.3	353	4,455	3	62.1	19,445	83,749	-	48.60	0
รวมสำนักงาน			88,494	237,753	2	67.60	-	-	-	-	-	-	-	9,440	30,186	-	35.10	2,467	15,174	3	87.20	100,401	283,113	3	89.90	232	
5	สาขาปากพนัง	ปากพนัง	58,949	210,757	3	43.2	24	119	3	13.7	0	0	0	0.0	4,734	15,149	3	19.6	4,008	23,051	2	70.8	67,715	249,079	-	47.30	-
		รวมสำนักงาน	58,949	210,757	3	43.20	-	-	-	-	-	-	-	-	4,734	15,149	3	19.60	4,008	23,051	2	70.80	67,715	249,079	-	47.30	-
6	สาขาร่อนพิบูลย์	จุฬาภรณ์	22,131	79,619	0	40.8	25	261	3	34.5	0	0	0	0.0	3,466	14,029	0	90.5	649	4,405	3	85.4	26,271	98,316	-	51.20	-
		ร่อนพิบูลย์	41,464	108,408	3	28.8	19	158	0	93.1	0	0	0	0.0	8,017	26,372	3	57.2	2,050	12,764	2	22.8	51,550	147,704	2	1.90	-
รวมสำนักงาน			63,595	188,027	3	69.60	44	420	-	27.60	-	-	-	-	11,483	40,402	-	47.70	2,699	17,171	-	8.20	77,821	246,020	2	53.10	-
7	สาขาลานสกา	ลานสกา	22,614	46,279	0	6.5	6	39	1	98.1	0	0	0	0.0	4,013	17,659	1	29.3	1,732	9,665	1	46.7	28,365	73,643	-	80.60	-
		รวมสำนักงาน	22,614	46,279	-	6.50	6	39	1	98.10	-	-	-	-	4,013	17,659	1	29.30	1,732	9,665	1	46.70	28,365	73,643	-	80.60	-
8	สาขาสิชล	ขนอม	20,965	55,053	1	16.2	0	0	0	0.0	0	0	0	0.0	7,249	26,500	0	49.5	825	6,757	1	47.1	29,039	88,310	3	12.80	129
		สิชล	49,293	128,555	2	58.6	69	72	3	27.3	0	0	0	0.0	5,061	15,677	1	66.0	1,944	8,692	0	8.8	56,367	152,997	-	60.70	0
รวมสำนักงาน			70,258	183,608	3	74.80	69	72	3	27.30	-	-	-	12,310	42,177	2	15.50	2,769	15,449	1	55.90	85,406	241,307	3	73.50	129	
9	สาขาหัวไทร	หัวไทร	51,860	202,205	1	12.1	0	0	0	0.0	0	0	0	0.0	5,347	22,884	3	44.1	2,489	18,154	1	66.5	59,696	243,244	2	22.70	-
		รวมสำนักงาน	51,860	202,205	1	12.10	-	-	-	-	-	-	-	-	5,347	22,884	3	44.10	2,489	18,154	-	66.50	59,696	243,244	2	22.70	-
10	สาขาเชียรใหญ่	เฉลิมพระเกียรติ	18,903	62,813	0	98.4	1	0	0	56.6	0	0	0	0.0	1,127	4,484	1	87.8	1,089	5,473	0	68.2	21,120	72,771	-	11.00	-
		เชียรใหญ่	32,653	133,176	2	56.8	0	0	0	0.0	0	0	0	0.0	2,006	8,269	1	32.4	2,253	13,479	1	64.5	36,912	154,925	-	53.70	-
รวมสำนักงาน			51,556	195,989	3	55.20	1	-	-	56.60	-	-	-	3,133	12,753	3	20.20	3,342	18,952	2	32.70	58,032	227,696	-	64.70	-	

รายงานปริมาณเอกสารสิทธิของสำนักงานที่ดิน แสดงรายอำเภอ
พื้นที่ นครศรีธรรมราช
ตั้งแต่เริ่มออกเอกสารสิทธิ (พ.ศ. 2444) ถึงเดือน กันยายน พ.ศ. 2568

(แบบ 201)

ลำดับ	สำนักงานที่ดิน	เขต/อำเภอ	1 โฉนดที่ดิน				2 โฉนดตราจอง/โฉนดแผนที่/ตราจองฯ				3 ตราจอง/ ใบเทียบย้าย				4 น.ส. 3 ก/ น.ส. 3 ข				5 น.ส. 3/แบบหมายเลข 3				รวม 1 - 5				ห้องชุด (ห้อง)
			แปลง	ไร่	งาน	วา	แปลง	ไร่	งาน	วา	แปลง	ไร่	งาน	วา	แปลง	ไร่	งาน	วา	แปลง	ไร่	งาน	วา	แปลง	ไร่	งาน	วา	
11	สาขาทุ่งสง	ทุ่งสง	93,141	228,103	0	33.7	72	696	3	5.3	0	0	0	0.0	7,562	29,061	1	39.9	5,743	29,185	2	94.4	106,518	287,046	3	73.30	-
		นาบอน	17,760	86,372	1	77.8	334	483	0	52.8	0	0	0	0.0	1,808	9,666	1	97.2	368	3,079	1	48.6	20,270	99,601	1	76.40	-
		บางขัน	18,419	99,792	0	30.7	0	0	0	0.0	0	0	0	0.0	3,240	23,959	3	13.9	239	3,727	2	95.9	21,898	127,479	2	40.50	-
รวมสำนักงาน			129,320	414,267	2	42.20	406	1,179	3	58.10	-	-	-	-	12,610	62,687	2	51.00	6,350	35,993	-	38.90	148,686	514,127	3	90.20	-
12	สาขาทุ่งใหญ่	ทุ่งใหญ่	18,360	53,795	2	61.0	0	0	0	0.0	0	0	0	0.0	12,406	75,781	0	13.5	1,465	13,848	1	30.6	32,231	143,425	-	5.10	-
		รวมสำนักงาน	18,360	53,795	2	61.00	-	-	-	-	-	-	-	-	-	12,406	75,781	-	13.50	1,465	13,848	-	30.60	32,231	143,425	-	5.10
13	ส่วนแยกพรหมคีรี	พรหมคีรี	26,485	68,382	1	0.9	1	1	2	31.7	0	0	0	0.0	1,972	7,513	1	32.2	469	2,590	1	39.3	28,927	78,487	2	4.10	-
		รวมสำนักงาน	26,485	68,382	1	0.90	1	1	2	31.70	-	-	-	-	-	1,972	7,513	1	32.20	469	2,590	1	39.30	28,927	78,487	2	4.10
รวมจังหวัด			906,387	2,497,477	3	51.20	1,115	3,944	1	53.00	-	-	-	-	105,029	439,070	2	42.90	50,499	293,515	3	26.50	1,063,030	3,234,006	3	73.60	1,034

หมายเหตุ ข้อมูลจากระบบโครงการพัฒนาสารสนเทศที่ดิน (ระยะที่ 2) ซึ่งเป็นข้อมูลที่ดินนำเข้ระบบแล้วเท่านั้น

รายงานปริมาณเอกสารสิทธิของสำนักงานที่ดิน แสดงรายอำเภอ

พื้นที่ นราธิวาส

ตั้งแต่เริ่มออกเอกสารสิทธิ (พ.ศ. 2444) ถึงเดือน กันยายน พ.ศ. 2568

(แบบ 201)

ลำดับ	สำนักงานที่ดิน	เขต/อำเภอ	1 โฉนดที่ดิน				2 โฉนดตราจอง/โฉนดแผนที่/ตราจองฯ				3 ตราจอง/ ใบเทียบย้าย				4 น.ส. 3 ก/ น.ส. 3 ข				5 น.ส. 3/แบบหมายเลข 3				รวม 1 - 5				ห้องชุด (ห้อง)
			แปลง	ไร่	งาน	วา	แปลง	ไร่	งาน	วา	แปลง	ไร่	งาน	วา	แปลง	ไร่	งาน	วา	แปลง	ไร่	งาน	วา	แปลง	ไร่	งาน	วา	
1	จังหวัดนราธิวาส	จะแนะ	932	1,118	2	51.0	0	0	0	0.0	0	0	0	0.0	6,721	31,014	1	35.6	541	4,803	0	98.4	8,194	36,936	-	85.00	-
		ยี่งอ	34,277	47,968	2	33.3	0	0	0	0.0	0	0	0	0.0	11,054	21,958	1	92.7	1,139	4,941	1	37.0	46,470	74,868	1	63.00	-
		ระแงะ	47,171	98,765	2	35.4	0	0	0	0.0	0	0	0	0.0	13,920	42,331	0	21.5	3,842	24,894	1	42.3	64,933	165,990	3	99.20	-
		เจาะไอร้อง	20,066	31,120	0	45.4	0	0	0	0.0	0	0	0	0.0	8,206	24,472	1	84.7	824	5,451	1	10.0	29,096	61,043	3	40.10	-
		เมืองนราธิวาส	63,005	86,240	2	30.7	0	0	0	0.0	1	130	1	0.0	18,812	44,800	0	15.5	3,535	14,669	2	71.6	85,353	145,840	2	17.80	-
รวมสำนักงาน			165,451	265,213	1	95.80	-	-	-	-	1	130	1	-	58,713	164,576	1	50.00	9,881	54,759	3	59.30	234,046	484,680	-	5.10	-
2	สาขาตากใบ	ตากใบ	30,605	59,948	3	18.2	2	29	0	97.3	0	0	0	0.0	12,624	29,050	2	82.1	2,194	7,154	2	0.5	45,425	96,183	-	98.10	-
		รวมสำนักงาน	30,605	59,948	3	18.20	2	29	-	97.30	-	-	-	-	12,624	29,050	2	82.10	2,194	7,154	2	0.50	45,425	96,183	-	98.10	-
3	สาขาบาเจาะ	บาเจาะ	38,355	49,540	2	8.3	0	0	0	0.0	0	0	0	0.0	12,021	17,776	3	62.5	1,154	5,310	2	37.4	51,530	72,628	-	8.20	-
		รวมสำนักงาน	38,355	49,540	2	8.30	-	-	-	-	-	-	-	-	12,021	17,776	3	62.50	1,154	5,311	-	37.40	51,530	72,628	-	8.20	-
4	สาขาเรือเสาะ	เรือเสาะ	48,350	95,974	0	89.0	2	1,702	2	94.0	0	0	0	0.0	11,409	54,465	2	9.1	809	8,615	0	19.4	60,570	160,757	2	11.50	-
		ศรีสาคร	6,765	10,269	3	93.1	0	0	0	0.0	0	0	0	0.0	14,031	94,185	0	85.7	230	2,467	1	76.5	21,026	106,922	2	55.30	-
		รวมสำนักงาน	55,115	106,244	-	82.10	2	1,702	2	94.00	-	-	-	-	25,440	148,650	2	94.80	1,039	11,082	1	95.90	81,596	267,680	-	66.80	-
5	สาขาสู่หงป่าดี	สุคีริน	0	0	0	0.0	0	0	0	0.0	0	0	0	0.0	2,526	20,875	3	16.1	0	0	0	0.0	2,526	20,875	3	16.10	-
		สู่หงป่าดี	33,121	61,464	3	33.3	22	319	1	59.5	0	0	0	0.0	9,276	34,113	1	19.2	863	9,970	2	12.7	43,282	105,868	-	24.70	-
		แว้ง	17,543	29,322	0	65.6	0	0	0	0.0	0	0	0	0.0	17,715	70,262	1	60.0	1,104	12,282	2	6.0	36,362	111,867	-	31.60	-
		รวมสำนักงาน	50,664	90,786	3	98.90	22	319	1	59.50	-	-	-	-	29,517	125,251	1	95.30	1,967	22,253	-	18.70	82,170	238,610	3	72.40	-
6	สาขาสู่โหงโลก	สู่โหงโลก	21,555	12,975	1	90.1	0	0	0	0.0	0	0	0	0.0	25,345	32,413	0	1.3	4,486	6,837	2	37.1	51,386	52,226	-	28.50	-
		รวมสำนักงาน	21,555	12,975	1	90.10	-	-	-	-	-	-	-	-	25,345	32,413	-	1.30	4,486	6,837	2	37.10	51,386	52,226	-	28.50	-
รวมจังหวัด			361,745	584,709	1	93.40	26	2,051	1	50.80	1	130	1	-	163,660	517,719	-	86.00	20,721	107,398	-	48.90	546,153	1,212,008	1	79.10	-

หมายเหตุ ข้อมูลจากระบบโครงการพัฒนาสารสนเทศที่ดิน (ระยะที่ 2) ซึ่งเป็นข้อมูลที่สำนักงานที่ดินนำเข้ระบบแล้วเท่านั้น

รายงานปริมาณเอกสารสิทธิของสำนักงานที่ดิน แสดงรายอำเภอ

พื้นที่ ปัตตานี

ตั้งแต่เริ่มออกเอกสารสิทธิ (พ.ศ. 2444) ถึงเดือน กันยายน พ.ศ. 2568

(แบบ 201)

ลำดับ	สำนักงานที่ดิน	เขต/อำเภอ	1 โฉนดที่ดิน				2 โฉนดตรงจวง/โฉนดแผนที่/ตรงจวงฯ				3 ตรงจวง/ใบเทียบย้าย				4 น.ส. 3 ก/ น.ส. 3 ข				5 น.ส. 3/แบบหมายเลข 3				รวม 1 - 5				ห้องชุด (ห้อง)
			แปลง	ไร่	งาน	วา	แปลง	ไร่	งาน	วา	แปลง	ไร่	งาน	วา	แปลง	ไร่	งาน	วา	แปลง	ไร่	งาน	วา	แปลง	ไร่	งาน	วา	
1	จังหวัดปัตตานี	ยะรัง	58,036	67,500	0	17.3	0	0	0	0.0	0	0	0	0.0	14,130	18,690	3	93.1	2,653	8,125	0	33.5	74,819	94,316	-	43.90	0
		ยะหริ่ง	66,983	69,288	0	86.8	0	0	0	0.0	0	0	0	0.0	11,632	17,950	3	16.1	1,779	4,567	3	66.9	80,394	91,806	3	69.80	0
		หนองจิก	35,547	65,224	1	40.8	0	0	0	0.0	0	0	0	0.0	9,265	24,254	2	31.5	1,554	6,170	2	4.6	46,366	95,649	-	76.90	0
		เมืองปัตตานี	75,779	39,387	2	52.7	0	0	0	0.0	0	0	0	0.0	7,732	7,936	2	99.4	402	755	2	22.9	83,913	48,079	3	75.00	197
รวมสำนักงาน			236,345	241,400	-	97.60	-	-	-	-	-	-	-	42,759	68,833	-	40.10	6,388	19,619	-	27.90	285,492	329,852	-	65.60	197	
2	สาขาปะนาเระ	ทุ่งยางแดง	14,205	24,346	2	70.5	0	0	0	0.0	0	0	0	0.0	1,999	5,566	3	60.7	354	5,786	0	64.6	16,558	35,699	2	95.80	-
		ปะนาเระ	44,575	45,667	2	65.5	0	0	0	0.0	0	0	0	0.0	9,546	12,489	3	36.4	1,957	5,930	3	28.3	56,078	64,088	1	30.20	-
		มายอ	42,180	54,371	0	4.2	1	73	2	50.2	0	0	0	0.0	10,037	14,005	3	67.7	618	3,960	3	20.8	52,836	72,411	1	42.90	-
รวมสำนักงาน			100,960	124,385	1	40.20	-	-	-	-	-	-	-	21,582	32,062	2	64.80	2,929	15,677	3	13.70	125,472	172,199	1	68.90	-	
3	สาขาสายบุรี	กะพ้อ	16,879	23,560	0	90.5	0	0	0	0.0	0	0	0	0.0	1,489	4,288	2	50.8	247	1,602	1	72.0	18,615	29,451	1	13.30	-
		สายบุรี	45,986	54,260	3	45.7	0	0	0	0.0	0	0	0	0.0	7,227	14,507	2	15.0	2,152	9,202	3	74.6	55,365	77,971	1	35.30	-
		ไม้แก่น	4,813	6,987	0	6.6	0	0	0	0.0	0	0	0	0.0	2,285	4,878	0	50.9	323	1,262	2	12.0	7,421	13,127	2	69.50	-
รวมสำนักงาน			67,678	84,808	-	42.80	-	-	-	-	-	-	-	11,001	23,674	1	16.70	2,722	12,067	3	58.60	81,401	120,550	1	18.10	-	
4	สาขาโคกโพธิ์	แม่ลาน	14,231	35,431	3	16.3	0	0	0	0.0	0	0	0	0.0	2,295	7,855	0	39.2	845	4,515	2	85.7	17,371	47,802	2	41.20	-
		โคกโพธิ์	59,357	111,621	2	22.8	0	0	0	0.0	0	0	0	0.0	9,766	25,561	0	86.4	4,195	18,827	0	46.4	73,318	156,009	-	55.60	-
รวมสำนักงาน			73,588	147,053	1	39.10	-	-	-	-	-	-	-	12,061	33,416	1	25.60	5,040	23,342	3	32.10	90,689	203,811	2	96.80	-	
รวมจังหวัด			478,571	597,647	-	19.70	-	-	-	-	-	-	-	87,403	157,986	1	47.20	17,079	70,707	2	32.30	583,054	826,413	2	49.40	197	

หมายเหตุ ข้อมูลจากระบบโครงการพัฒนาระบบสารสนเทศที่ดิน (ระยะที่ 2) ซึ่งเป็นข้อมูลที่สำนักงานที่ดินนำเข้ระบบแล้วเท่านั้น

รายงานปริมาณเอกสารสิทธิของสำนักงานที่ดิน แสดงรายอำเภอ

พื้นที่ พังงา

ตั้งแต่เริ่มออกเอกสารสิทธิ (พ.ศ. 2444) ถึงเดือน กันยายน พ.ศ. 2568

(แบบ 201)

ลำดับ	สำนักงานที่ดิน	เขต/อำเภอ	1 โฉนดที่ดิน				2 โฉนดตราจอง/โฉนดแผนที่/ตราจองฯ				3 ตราจอง/ ใบเทียบย้าย				4 น.ส. 3 ก/ น.ส. 3 ข				5 น.ส. 3/แบบหมายเลข 3				รวม 1 - 5				ห้องชุด (ห้อง)
			แปลง	ไร่	งาน	วา	แปลง	ไร่	งาน	วา	แปลง	ไร่	งาน	วา	แปลง	ไร่	งาน	วา	แปลง	ไร่	งาน	วา	แปลง	ไร่	งาน	วา	
1	จังหวัดพังงา	ทับปุด	12,584	34,652	0	13.2	0	0	0	0.0	0	0	0	0.0	2,671	12,397	1	3.6	377	2,903	0	67.4	15,632	49,952	1	84.20	-
		เมืองพังงา	21,935	43,868	2	4.2	25	293	0	33.2	0	0	0	0.0	2,036	16,101	2	79.7	1,227	12,355	3	51.2	25,223	72,619	-	68.30	-
รวมสำนักงาน			34,519	78,520	2	17.40	25	293	-	33.20	-	-	-	4,707	28,498	3	83.30	1,604	15,259	-	18.60	40,855	122,571	2	52.50	-	
2	สาขาตะกั่วทุ่ง	ตะกั่วทุ่ง	25,941	62,058	3	68.0	39	1,358	2	18.2	1	98	2	37.7	8,778	58,451	2	82.4	1,488	27,944	0	7.8	36,247	149,911	3	14.10	-
		รวมสำนักงาน	25,941	62,058	3	68.00	39	1,358	2	18.20	1	98	2	37.70	8,778	58,451	2	82.40	1,488	27,944	-	7.80	36,247	149,911	3	14.10	-
3	สาขาตะกั่วป่า	กะปง	7,429	22,721	1	68.7	0	0	0	0.0	0	0	0	0.0	3,273	36,721	0	98.9	1,060	13,274	2	37.4	11,762	72,717	1	5.00	-
		คุระบุรี	7,597	27,425	2	82.6	4	46	2	91.0	0	0	0	0.0	3,498	28,303	1	25.6	624	8,542	3	91.0	11,723	64,318	2	90.20	-
		ตะกั่วป่า	28,022	77,258	0	40.8	0	0	0	0.0	0	0	0	0.0	4,745	27,009	1	68.1	1,698	13,253	1	21.3	34,465	117,520	-	30.20	-
รวมสำนักงาน			43,048	127,405	-	92.10	4	46	2	91.00	-	-	-	11,516	92,033	3	92.60	3,382	35,070	3	49.70	57,950	254,556	-	25.40	-	
4	สาขาท้ายเหมือง	ท้ายเหมือง	21,716	88,795	3	72.0	4	159	0	99.7	0	0	0	0.0	3,603	25,683	1	20.8	946	11,386	2	83.1	26,269	126,025	-	75.60	-
		รวมสำนักงาน	21,716	88,795	3	72.00	4	159	-	99.70	-	-	-	-	3,603	25,683	1	20.80	946	11,386	2	83.10	26,269	126,025	-	75.60	-
5	ส่วนแยกเกาะยาว	เกาะยาว	4,205	8,424	0	1.1	0	0	0	0.0	0	0	0	0.0	6,561	21,973	0	48.3	708	4,516	1	31.0	11,474	34,913	1	80.40	-
		รวมสำนักงาน	4,205	8,424	-	1.10	-	-	-	-	-	-	-	-	6,561	21,973	-	48.30	708	4,516	-	31.00	11,474	34,913	1	80.40	-
รวมจังหวัด			129,429	365,204	2	50.60	72	1,857	2	42.10	1	98	2	37.70	35,165	226,641	-	27.40	8,128	94,176	3	90.20	172,795	687,978	-	48.00	-

หมายเหตุ ข้อมูลจากระบบโครงการพัฒนาสารสนเทศที่ดิน (ระยะที่ 2) ซึ่งเป็นข้อมูลที่สำนักงานที่ดินนำเข้ระบบแล้วเท่านั้น

รายงานปริมาณเอกสารสิทธิของสำนักงานที่ดิน แสดงรายอำเภอ

พื้นที่ พัทลุง

ตั้งแต่เริ่มออกเอกสารสิทธิ (พ.ศ. 2444) ถึงเดือน กันยายน พ.ศ. 2568

(แบบ 201)

ลำดับ	สำนักงานที่ดิน	เขต/อำเภอ	1 โฉนดที่ดิน				2 โฉนดตรงจงบ/โฉนดแผนที่/ตรงจงบ				3 ตรงจงบ/ใบเทียบยำ				4 น.ส. 3 ก/ น.ส. 3 ข				5 น.ส. 3/แบบหมายเลข 3				รวม 1 - 5				ห้องชุด (ห้อง)
			แปลง	ไร่	งาน	วา	แปลง	ไร่	งาน	วา	แปลง	ไร่	งาน	วา	แปลง	ไร่	งาน	วา	แปลง	ไร่	งาน	วา	แปลง	ไร่	งาน	วา	
1	จังหวัดพัทลุง	ศรีนครินทร์	17,689	47,363	2	26.9	0	0	0	0.0	0	0	0	0.0	1,404	4,588	2	48.3	478	3,685	1	32.3	19,571	55,637	-	7.50	-
		เขาชัยสน	35,807	106,585	3	55.9	16	160	1	38.4	0	0	0	0.0	2,901	10,866	0	14.3	479	3,100	0	42.8	39,203	120,712	1	51.40	-
		เมืองพัทลุง	114,759	173,697	1	64.9	0	0	0	0.0	0	0	0	0.0	2,279	5,644	0	99.9	3,065	11,040	1	37.9	120,103	190,382	-	2.70	-
รวมสำนักงาน			168,255	327,646	3	47.70	16	160	1	38.40	-	-	-	-	6,584	21,098	3	62.50	4,022	17,825	3	13.00	178,877	366,731	1	61.60	-
2	สาขาควนขนุน	ควนขนุน	61,801	140,437	0	73.0	0	0	0	0.0	0	0	0	0.0	8,677	33,101	3	47.1	1,938	8,500	3	0.1	72,416	182,039	-	20.20	-
		ป่าพะยอม	18,611	59,832	2	76.8	0	0	0	0.0	0	0	0	0.0	1,279	4,487	0	77.5	442	1,897	0	74.0	20,332	66,217	-	28.30	-
		ศรีบรรพต	8,727	34,804	2	51.7	0	0	0	0.0	0	0	0	0.0	1,483	7,467	1	76.7	122	1,095	0	8.0	10,332	43,367	-	36.40	-
รวมสำนักงาน			89,139	235,074	2	1.50	-	-	-	-	-	-	-	-	11,439	45,056	2	1.30	2,502	11,492	3	82.10	103,080	291,623	-	84.90	-
3	สาขาตะโหมด	กงหรา	22,979	47,528	0	23.3	0	0	0	0.0	0	0	0	0.0	5,981	18,124	1	39.4	403	2,481	3	32.1	29,363	68,134	-	94.80	-
		ตะโหมด	19,502	40,660	3	5.3	0	0	0	0.0	0	0	0	0.0	4,865	24,151	2	23.0	114	1,455	0	16.7	24,481	66,267	1	45.00	-
		บางแก้ว	20,797	52,413	3	79.2	289	2,132	0	21.4	0	0	0	0.0	1,486	3,921	0	82.6	244	2,114	0	96.8	22,816	60,581	-	80.00	-
รวมสำนักงาน			63,278	140,602	3	7.80	289	2,132	-	21.40	-	-	-	-	12,332	46,197	-	45.00	761	6,051	-	45.60	76,660	194,982	3	19.80	-
4	สาขาปากพะยูน	ปากพะยูน	32,011	83,307	3	93.8	0	0	0	0.0	0	0	0	0.0	8,509	39,293	3	24.2	646	4,334	2	32.9	41,166	126,936	1	50.90	-
		ป่าบอน	33,114	105,047	2	71.4	0	0	0	0.0	0	0	0	0.0	3,264	12,433	2	26.9	276	1,616	0	88.4	36,654	119,097	-	86.70	-
รวมสำนักงาน			65,125	188,355	2	65.20	-	-	-	-	-	-	-	-	11,773	51,727	1	51.10	922	5,950	3	21.30	77,820	246,033	2	37.60	-
รวมจังหวัด			385,797	891,679	3	22.20	305	2,292	-	59.80	-	-	-	-	42,128	164,079	3	59.90	8,207	41,320	2	62.00	436,437	1,099,371	-	3.90	-

หมายเหตุ ข้อมูลจากระบบโครงการพัฒนาระบบสารสนเทศที่ดิน (ระยะที่ 2) ซึ่งเป็นข้อมูลที่สำนักงานที่ดินนำเข้ระบบแล้วเท่านั้น

รายงานปริมาณเอกสารสิทธิของสำนักงานที่ดิน แสดงรายอำเภอ
พื้นที่ ภูเก็ต
ตั้งแต่เริ่มออกเอกสารสิทธิ (พ.ศ. 2444) ถึงเดือน กันยายน พ.ศ. 2568

(แบบ 201)

ลำดับ	สำนักงานที่ดิน	เขต/อำเภอ	1 โฉนดที่ดิน				2 โฉนดตรง/โฉนดแผนที่/ตราจองฯ				3 ตราจอง/ ใบเทียบย้าย				4 น.ส. 3 ก/ น.ส. 3 ข				5 น.ส. 3/แบบหมายเลข 3				รวม 1 - 5				ห้องชุด (ห้อง)		
			แปลง	ไร่	งาน	วา	แปลง	ไร่	งาน	วา	แปลง	ไร่	งาน	วา	แปลง	ไร่	งาน	วา	แปลง	ไร่	งาน	วา	แปลง	ไร่	งาน	วา			
1	จังหวัดภูเก็ต	กะทู้	18,740	13,410	1	91.6	8	92	0	43.7	0	0	0	0.0	10,321	8,188	1	67.5	421	3,793	3	96.7	29,490	25,484	3	99.50	12,041		
		กลาง	0	0	0	0.0	0	0	0	0.0	0	0	0	0.0	4	2	2	17.0	0	0	0	0.0	4	2	2	17.00	0		
		เมืองภูเก็ต	116,138	58,590	3	74.0	79	389	1	97.4	1	3	0	15.0	4,332	3,571	3	47.1	1,380	5,699	1	70.0	121,930	68,254	3	3.50	20,464		
รวมสำนักงาน			134,878	72,001	1	65.60	87	481	2	41.10	1	3	-	15.00	14,657	11,762	3	31.60	1,801	9,493	1	66.70	151,424	93,742	1	20.00	32,505		
2	สาขากลาง	กลาง	68,864	79,704	2	63.2	73	7,076	2	23.8	5	657	2	64.0	10,397	16,107	3	87.6	1,995	19,419	1	43.6	81,334	122,966	-	82.20	14,896		
		รวมสำนักงาน			68,864	79,704	2	63.20	73	7,076	2	23.80	5	657	2	64.00	10,397	16,107	3	87.60	1,995	19,419	1	43.60	81,334	122,966	-	82.20	14,896
		รวมจังหวัด			203,742	151,706	-	28.80	160	7,558	-	64.90	6	660	2	79.00	25,054	27,870	3	19.20	3,796	28,912	3	10.30	232,758	216,708	2	2.20	47,401

หมายเหตุ ข้อมูลจากระบบโครงการพัฒนาสารสนเทศที่ดิน (ระยะที่ 2) ซึ่งเป็นข้อมูลที่สำนักงานที่ดินนำเข้ระบบแล้วเท่านั้น

รายงานปริมาณเอกสารสิทธิของสำนักงานที่ดิน แสดงรายอำเภอ
พื้นที่ ยะลา
ตั้งแต่เริ่มออกเอกสารสิทธิ (พ.ศ. 2444) ถึงเดือน กันยายน พ.ศ. 2568

(แบบ 201)

ลำดับ	สำนักงานที่ดิน	เขต/อำเภอ	1 โฉนดที่ดิน				2 โฉนดตราจอง/โฉนดแผนที่/ตราจองฯ				3 ตราจอง/ ใบเทียบย้าย				4 น.ส. 3 ก/ น.ส. 3 ข				5 น.ส. 3/แบบหมายเลข 3				รวม 1 - 5				ห้องชุด (ห้อง)
			แปลง	ไร่	งาน	วา	แปลง	ไร่	งาน	วา	แปลง	ไร่	งาน	วา	แปลง	ไร่	งาน	วา	แปลง	ไร่	งาน	วา	แปลง	ไร่	งาน	วา	
1	จังหวัดยะลา	กรงปินัง	10,917	17,961	2	51.2	0	0	0	0.0	0	0	0	0.0	624	2,219	2	29.0	10	396	3	37.5	11,551	20,578	-	17.70	0
		เมืองยะลา	119,391	105,054	1	28.2	0	0	0	0.0	0	0	0	0.0	16,756	31,756	0	37.8	3,605	14,505	2	31.0	139,752	151,315	3	97.00	142
รวมสำนักงาน			130,308	123,015	3	79.40	-	-	-	-	-	-	-	17,380	33,975	2	66.80	3,615	14,902	1	68.50	151,303	171,894	-	14.70	142	
2	สาขานันังस्ता	ธารโต	440	236	3	7.5	0	0	0	0.0	0	0	0	0.0	0	0	0	0.0	2,781	39,982	1	96.8	3,221	40,219	-	4.30	-
		บันนังस्ता	8,052	13,256	0	9.3	4	496	0	33.5	0	0	0	0.0	6,326	34,518	1	89.4	710	10,986	3	15.4	15,092	59,257	1	47.60	-
รวมสำนักงาน			8,492	13,492	3	16.80	4	496	-	33.50	-	-	-	-	6,326	34,518	1	89.40	3,491	50,969	1	12.20	18,313	99,476	1	51.90	-
3	สาขายะหา	กาบัง	144	465	0	63.7	0	0	0	0.0	0	0	0	0.0	5,150	23,479	3	40.0	417	4,451	3	43.0	5,711	28,396	3	46.70	-
		ยะหา	11,463	23,459	2	40.8	0	0	0	0.0	0	0	0	0.0	11,594	53,105	0	51.3	2,075	22,672	2	83.9	25,132	99,237	1	76.00	-
รวมสำนักงาน			11,607	23,924	3	4.50	-	-	-	-	-	-	-	16,744	76,584	3	91.30	2,492	27,124	2	26.90	30,843	127,634	1	22.70	-	
4	สาขารามัน	รามัน	68,178	135,647	3	85.1	1	3	3	89.0	0	0	0	0.0	13,632	40,318	0	78.4	1,522	15,061	1	9.4	83,333	191,031	1	61.90	-
รวมสำนักงาน			68,178	135,647	3	85.10	-	-	-	-	-	-	-	-	13,632	40,318	-	78.40	1,522	15,061	-	9.40	83,333	191,031	1	61.90	-
5	สาขาเบตง	เบตง	29,732	67,356	1	17.8	5	1,088	2	79.0	3	859	1	67.0	1,350	23,280	0	74.5	4,370	59,270	2	1.6	35,460	151,855	-	39.90	-
รวมสำนักงาน			29,732	67,356	1	17.80	-	-	-	-	3	859	1	67.00	1,350	23,280	-	74.50	4,370	59,270	2	1.60	35,460	151,855	-	39.90	-
รวมจังหวัด			248,317	363,437	3	3.60	10	1,588	3	1.50	3	859	1	67.00	55,432	208,677	2	0.40	15,490	167,328	-	18.60	319,252	741,891	-	91.10	142

หมายเหตุ ข้อมูลจากระบบโครงการพัฒนาสารสนเทศที่ดิน (ระยะที่ 2) ซึ่งเป็นข้อมูลที่สำนักงานที่ดินนำเข้ระบบแล้วเท่านั้น

รายงานปริมาณเอกสารสิทธิของสำนักงานที่ดิน แสดงรายอำเภอ

พื้นที่ ระนอง

ตั้งแต่เริ่มออกเอกสารสิทธิ (พ.ศ. 2444) ถึงเดือน กันยายน พ.ศ. 2568

(แบบ 201)

ลำดับ	สำนักงานที่ดิน	เขต/อำเภอ	1 โฉนดที่ดิน				2 โฉนดตรง/โฉนดแผนที่/ตราจองฯ				3 ตราจอง/ใบเทียบย้าย				4 น.ส. 3 ก/ น.ส. 3 ข				5 น.ส. 3/แบบหมายเลข 3				รวม 1 - 5				ห้องชุด (ห้อง)
			แปลง	ไร่	งาน	วา	แปลง	ไร่	งาน	วา	แปลง	ไร่	งาน	วา	แปลง	ไร่	งาน	วา	แปลง	ไร่	งาน	วา	แปลง	ไร่	งาน	วา	
1	จังหวัดระนอง	กระบู้รี	11,462	50,157	1	88.0	0	0	0	0.0	0	0	0	0.0	2,664	18,957	2	42.2	765	6,020	2	62.0	14,891	75,135	2	92.20	-
		กะเปอร์	5,462	22,574	0	92.1	0	0	0	0.0	0	0	0	0.0	1,576	13,220	3	80.9	576	4,163	3	68.2	7,614	39,959	-	41.20	-
		ละอุ่น	1,625	6,313	2	91.9	0	0	0	0.0	0	0	0	0.0	1,135	7,687	0	27.1	498	3,787	1	42.7	3,258	17,788	-	61.70	-
		สุขสำราญ	4,541	6,866	3	40.5	0	0	0	0.0	0	0	0	0.0	2,101	14,050	1	27.4	213	1,597	3	75.2	6,855	22,515	-	43.10	-
		เมืองระนอง	25,429	34,806	1	21.9	0	0	0	0.0	0	0	0	0.0	335	570	3	39.5	1,120	8,122	1	32.7	26,884	43,499	1	94.10	-
รวมจังหวัด			48,519	120,718	2	34.40	-	-	-	-	-	-	-	7,811	54,486	3	17.10	3,172	23,692	-	80.80	59,502	198,897	2	32.30	-	

หมายเหตุ ข้อมูลจากระบบโครงการพัฒนาสารสนเทศที่ดิน (ระยะที่ 2) ซึ่งเป็นข้อมูลที่สำนักงานที่ดินนำเข้ระบบแล้วเท่านั้น

รายงานปริมาณเอกสารสิทธิของสำนักงานที่ดิน แสดงรายอำเภอ

พื้นที่ สงขลา

ตั้งแต่เริ่มออกเอกสารสิทธิ (พ.ศ. 2444) ถึงเดือน กันยายน พ.ศ. 2568

(แบบ 201)

ลำดับ	สำนักงานที่ดิน	เขต/อำเภอ	1 โฉนดที่ดิน				2 โฉนดตรวจ/โฉนดแผนที่/ตรวจอา				3 ตรวจจอง/ใบเทียบย้าย				4 น.ส. 3 ก/ น.ส. 3 ข				5 น.ส. 3/แบบหมายเลข 3				รวม 1 - 5				ห้องชุด (ห้อง)
			แปลง	ไร่	งาน	วา	แปลง	ไร่	งาน	วา	แปลง	ไร่	งาน	วา	แปลง	ไร่	งาน	วา	แปลง	ไร่	งาน	วา	แปลง	ไร่	งาน	วา	
1	จังหวัดสงขลา	เมืองสงขลา	104,666	64,902	1	29.6	4,601	1,350	2	62.4	8	2	0	31.6	3,873	3,048	0	25.9	1,102	3,148	2	14.1	114,250	72,451	2	63.60	311
		รวมสำนักงาน	104,666	64,902	1	29.60	4,601	1,350	2	62.40	8	2	-	31.60	3,873	3,048	-	25.90	1,102	3,148	2	14.10	114,250	72,451	2	63.60	311
2	สาขาจะนะ	จะนะ	94,683	192,361	2	27.7	7	21	0	6.0	0	0	0	0.0	14,406	49,000	3	97.0	972	7,779	2	40.9	110,068	249,163	-	71.60	-
		รวมสำนักงาน	94,683	192,361	2	27.70	7	21	-	6.00	-	-	-	-	14,406	49,000	3	97.00	972	7,779	2	40.90	110,068	249,163	-	71.60	-
3	สาขานาทวี	นาทวี	41,155	100,343	2	80.8	9	379	1	98.0	0	0	0	0.0	8,050	46,710	0	55.2	1,021	10,721	0	22.3	50,235	158,154	-	56.30	-
		รวมสำนักงาน	41,155	100,343	2	80.80	9	379	1	98.00	-	-	-	-	8,050	46,710	-	55.20	1,021	10,721	-	22.30	50,235	158,154	-	56.30	-
4	สาขาบางกล่ำ	คลองหอยโข่ง	27,337	89,036	2	12.1	73	1,298	0	3.9	0	0	0	0.0	4,774	18,459	2	88.7	204	7,553	3	53.9	32,388	116,348	-	58.60	-
		นาหม่อม	24,599	45,242	2	74.0	0	0	0	0.0	0	0	0	0.0	3,125	11,830	2	95.7	98	565	3	64.2	27,822	57,639	1	33.90	-
		บางกล่ำ	47,776	63,953	0	62.7	6	0	1	56.0	0	0	0	0.0	5,503	8,230	1	40.6	126	1,579	3	21.4	53,411	73,763	2	80.70	-
		รวมสำนักงาน	99,712	198,232	1	48.80	79	1,298	1	59.90	-	-	-	-	13,402	38,520	3	25.00	428	9,699	2	39.50	113,621	247,751	-	73.20	-
5	สาขาระโนด	ระโนด	54,146	162,190	0	76.2	0	0	0	0.0	0	0	0	0.0	6,461	26,603	0	77.4	2,021	18,793	3	80.6	62,628	207,587	1	34.20	-
		รวมสำนักงาน	54,146	162,190	-	76.20	-	-	-	-	-	-	-	-	6,461	26,603	-	77.40	2,021	18,794	-	80.60	62,628	207,587	1	34.20	-
6	สาขารัตภูมิ	ควนเนียง	30,219	74,927	2	14.0	12	37	1	92.8	0	0	0	0.0	2,830	10,605	3	61.1	590	2,757	0	48.6	33,651	88,328	-	16.50	-
		รัตภูมิ	52,573	118,481	0	0.1	0	0	0	0.0	0	0	0	0.0	3,462	11,681	1	11.7	957	4,745	2	42.1	56,992	134,907	3	53.90	-
		รวมสำนักงาน	82,792	193,408	2	14.10	12	37	1	92.80	-	-	-	-	6,292	22,287	-	72.80	1,547	7,502	2	90.70	90,643	223,235	3	70.40	-
7	สาขาสิงพระ	กระแสดินธุ์	12,558	37,458	1	67.4	0	0	0	0.0	0	0	0	0.0	2,622	8,521	1	2.6	130	1,354	0	65.1	15,310	47,333	3	35.10	-
		สิงพระ	37,283	60,785	3	79.5	25	116	0	38.2	0	0	0	0.0	3,701	6,879	3	7.1	1,510	5,477	3	41.9	42,519	73,259	-	66.70	-
		รวมสำนักงาน	49,841	98,244	1	46.90	25	116	-	38.20	-	-	-	-	6,323	15,401	-	9.70	1,640	6,832	-	7.00	57,829	120,593	-	1.80	-
8	สาขาสะเดา	สะเดา	80,566	289,237	3	32.4	2,441	4,015	1	19.9	0	0	0	0.0	5,579	35,661	3	91.4	1,295	18,989	0	17.2	89,881	347,904	-	60.90	197
		รวมสำนักงาน	80,566	289,237	3	32.40	2,441	4,015	1	19.90	-	-	-	-	5,579	35,661	3	91.40	1,295	18,989	-	17.20	89,881	347,904	-	60.90	197
9	สาขาสิงหนคร	สิงหนคร	62,997	78,647	2	48.4	5	24	2	4.8	0	0	0	0.0	4,400	6,869	2	24.2	1,981	6,252	1	10.5	69,383	91,793	3	87.90	-
		รวมสำนักงาน	62,997	78,647	2	48.40	5	24	2	4.80	-	-	-	-	4,400	6,869	2	24.20	1,981	6,252	1	10.50	69,383	91,793	3	87.90	-
10	สาขาหาดใหญ่	บางกล่ำ	0	0	0	0.0	0	0	0	0.0	0	0	0	0.0	11	62	3	30.0	0	0	0	0.0	11	62	3	30.00	0
		หาดใหญ่	305,723	250,745	3	74.7	9,919	3,018	2	83.4	28	6	3	63.0	27,529	38,944	2	77.5	7,382	19,894	3	98.6	350,581	312,611	-	97.20	14,197
		รวมสำนักงาน	305,723	250,745	3	74.70	9,919	3,018	2	83.40	28	6	3	63.00	27,540	39,007	2	75.0	7,382	19,894	3	98.60	350,592	312,674	-	27.20	14,197
11	สาขาเทพา	เทพา	49,824	180,247	0	86.0	0	0	0	0.0	0	0	0	0.0	13,100	62,918	2	8.4	1,872	18,876	3	71.8	64,796	262,042	2	66.20	-
		รวมสำนักงาน	49,824	180,247	-	86.00	-	-	-	-	-	-	-	-	13,100	62,918	2	8.40	1,872	18,876	3	71.80	64,796	262,042	2	66.20	-
12	สาขาสะบ้าย้อย	สะบ้าย้อย	32,289	91,483	0	39.2	0	0	0	0.0	0	0	0	0.0	14,549	58,145	1	11.7	2,994	29,501	3	63.5	49,832	179,130	-	14.40	-
		รวมสำนักงาน	32,289	91,483	-	39.20	-	-	-	-	-	-	-	-	14,549	58,145	1	11.70	2,994	29,501	3	63.50	49,832	179,130	-	14.40	-
		รวมจังหวัด	1,058,394	1,900,044	3	4.80	17,098	10,261	2	65.40	36	8	3	94.60	123,975	404,174	1	6.20	24,255	157,992	2	56.70	1,223,758	2,472,481	1	27.70	14,705

หมายเหตุ ข้อมูลจากระบบโครงการพัฒนาระบบสารสนเทศที่ดิน (ระยะที่ 2) ซึ่งเป็นข้อมูลที่สำนักงานที่ดินนำเข้ระบบแล้วเท่านั้น

รายงานปริมาณเอกสารสิทธิของสำนักงานที่ดิน แสดงรายอำเภอ

พื้นที่ สตูล

ตั้งแต่เริ่มออกเอกสารสิทธิ (พ.ศ. 2444) ถึงเดือน กันยายน พ.ศ. 2568

(แบบ 201)

ลำดับ	สำนักงานที่ดิน	เขต/อำเภอ	1 โฉนดที่ดิน				2 โฉนดตราจอง/โฉนดแผนที่/ตราจองฯ				3 ตราจอง/ ใบเทียบย้าย				4 น.ส. 3 ก/ น.ส. 3 ข				5 น.ส. 3/แบบหมายเลข 3				รวม 1 - 5				ห้องชุด (ห้อง)
			แปลง	ไร่	งาน	วา	แปลง	ไร่	งาน	วา	แปลง	ไร่	งาน	วา	แปลง	ไร่	งาน	วา	แปลง	ไร่	งาน	วา	แปลง	ไร่	งาน	วา	
1	จังหวัดสตูล	ควนกาหลง	15,664	56,695	0	19.3	0	0	0	0.0	0	0	0	0.0	3,258	20,589	0	95.1	219	2,300	3	34.3	19,141	79,585	-	48.70	-
		ควนโดน	20,511	29,439	0	53.7	0	0	0	0.0	0	0	0	0.0	4,868	11,146	1	68.7	498	2,209	0	17.0	25,877	42,794	-	39.40	-
		มะนัง	3,548	20,837	1	23.9	0	0	0	0.0	0	0	0	0.0	90	1,021	2	77.0	3	30	1	54.0	3,641	21,889	-	54.90	-
		เมืองสตูล	62,711	75,438	1	60.4	0	0	0	0.0	0	0	0	0.0	7,691	20,712	2	74.9	2,663	16,966	1	29.6	73,065	113,117	1	64.90	-
รวมสำนักงาน			102,434	182,409	3	57.30	-	-	-	-	-	-	-	15,907	53,470	-	15.70	3,383	21,506	2	34.90	121,724	257,385	3	7.90	-	
2	สาขาละงู	ทุ่งหว้า	6,560	12,058	3	72.0	0	0	0	0.0	0	0	0	0.0	4,843	21,331	3	97.7	468	3,707	1	76.2	11,871	37,098	1	45.90	-
		ท่าแพ	19,300	55,779	2	3.7	0	0	0	0.0	0	0	0	0.0	3,762	18,934	3	92.8	384	2,620	2	75.6	23,446	77,335	-	72.10	-
		ละงู	39,540	66,691	3	12.4	0	0	0	0.0	0	0	0	0.0	8,283	25,089	3	67.1	1,626	5,301	3	23.1	49,449	97,083	2	2.60	-
รวมสำนักงาน			65,400	134,530	-	88.10	-	-	-	-	-	-	-	16,888	65,356	3	57.60	2,478	11,629	3	74.90	84,766	211,517	-	20.60	-	
รวมจังหวัด			167,834	316,940	-	45.40	-	-	-	-	-	-	-	32,795	118,826	3	73.30	5,861	33,136	2	9.80	206,490	468,902	3	28.50	-	

หมายเหตุ ข้อมูลจากระบบโครงการพัฒนาสารสนเทศที่ดิน (ระยะที่ 2) ซึ่งเป็นข้อมูลที่สำนักงานที่ดินนำเข้าระบบแล้วเท่านั้น

รายงานปริมาณเอกสารสิทธิของสำนักงานที่ดิน แสดงรายอำเภอ

พื้นที่ สุราษฎร์ธานี

ตั้งแต่เริ่มออกเอกสารสิทธิ (พ.ศ. 2444) ถึงเดือน กันยายน พ.ศ. 2568

(แบบ 201)

ลำดับ	สำนักงานที่ดิน	เขต/อำเภอ	1 โฉนดที่ดิน				2 โฉนดตรวจ/โฉนดแผนที่/ตรวจอา				3 ตรวจจอง/ใบเทียบย้าย				4 น.ส. 3 ก/ น.ส. 3 ข				5 น.ส. 3/แบบหมายเลข 3				รวม 1 - 5				ห้องชุด (ห้อง)
			แปลง	ไร่	งาน	วา	แปลง	ไร่	งาน	วา	แปลง	ไร่	งาน	วา	แปลง	ไร่	งาน	วา	แปลง	ไร่	งาน	วา	แปลง	ไร่	งาน	วา	
1	จังหวัดสุราษฎร์ธานี	เคียนซา	311	1,321	2	36.5	0	0	0	0.0	0	0	0	0.0	501	4,256	0	79.8	77	661	1	29.0	889	6,239	-	45.30	0
		เมืองสุราษฎร์ธานี	133,403	137,266	0	89.1	88	687	0	59.7	1	0	2	44.0	0	0	0	0.0	5,849	29,154	0	17.7	139,341	167,108	-	10.50	2,163
รวมสำนักงาน			133,714	138,587	3	25.60	88	687	-	59.70	1	-	2	44.00	501	4,256	-	79.80	5,926	29,815	1	46.70	140,230	173,347	-	55.80	2,163
2	สาขากาญจนดิษฐ์	กาญจนดิษฐ์	61,037	210,616	3	36.6	0	0	0	0.0	0	0	0	0.0	8,936	38,299	1	73.1	2,326	13,698	0	47.9	72,299	262,614	1	57.60	-
		รวมสำนักงาน	61,037	210,616	3	36.60	-	-	-	-	-	-	-	-	-	8,936	38,299	1	73.10	2,326	13,698	-	47.90	72,299	262,614	1	57.60
3	สาขาท่าฉาง	ท่าฉาง	16,873	134,177	2	55.6	0	0	0	0.0	0	0	0	0.0	5,702	52,582	1	39.7	3,187	27,747	3	92.5	25,762	214,507	3	87.80	-
		วิภาวดี	9,272	73,682	1	24.6	0	0	0	0.0	0	0	0	0.0	599	8,882	2	2.2	74	1,605	0	46.0	9,945	84,169	3	72.80	-
รวมสำนักงาน			26,145	207,859	3	80.20	-	-	-	-	-	-	-	-	6,301	61,464	3	41.90	3,261	29,353	-	38.50	35,707	298,677	3	60.60	-
4	สาขาบ้านนาสาร	บ้านนาสาร	38,729	154,013	0	19.5	36	482	2	32.1	0	0	0	0.0	4,328	22,678	1	25.0	1,792	14,465	2	27.8	44,885	191,639	-	4.40	-
		บ้านนาเดิม	13,622	47,448	0	30.8	15	1	2	37.9	0	0	0	0.0	2,053	12,333	2	88.2	529	3,305	0	4.6	16,219	63,088	-	61.50	-
รวมสำนักงาน			52,351	201,461	-	50.30	51	484	-	70.00	-	-	-	-	6,381	35,012	-	13.20	2,321	17,770	2	32.40	61,104	254,727	-	65.90	-
5	สาขาพระแสง	ชัยบุรี	11,619	70,275	2	6.3	0	0	0	0.0	0	0	0	0.0	2,637	31,459	0	17.4	35	317	3	49.0	14,291	102,052	1	72.70	-
		พระแสง	21,533	141,315	2	23.5	0	0	0	0.0	0	0	0	0.0	7,863	51,845	0	88.4	608	5,330	3	65.0	30,004	198,491	2	76.90	-
รวมสำนักงาน			33,152	211,591	-	29.80	-	-	-	-	-	-	-	-	10,500	83,304	1	5.80	643	5,648	3	14.00	44,295	300,544	-	49.60	-
6	สาขาพุนพิน	พุนพิน	47,845	185,377	3	53.3	68	344	0	38.2	0	0	0	0.0	10,774	79,110	2	63.0	3,000	28,640	2	45.8	61,687	293,473	1	0.30	-
		รวมสำนักงาน	47,845	185,377	3	53.30	68	344	-	38.20	-	-	-	-	10,774	79,110	2	63.00	3,000	28,640	2	45.80	61,687	293,473	1	0.30	-
7	สาขาเกาะสมุย	เกาะสมุย	63,830	78,252	2	38.3	0	0	0	0.0	0	0	0	0.0	8,106	12,980	3	28.6	1,368	4,527	2	56.9	73,304	95,761	-	23.80	1,170
		รวมสำนักงาน	63,830	78,252	2	38.30	-	-	-	-	-	-	-	-	8,106	12,980	3	28.60	1,368	4,527	2	56.90	73,304	95,761	-	23.80	1,170
8	สาขาเวียงสระ	เวียงสระ	30,944	102,215	3	65.9	521	46	2	57.1	0	0	0	0.0	5,405	17,209	3	51.7	1,090	8,226	3	11.9	37,960	127,699	-	86.60	-
		รวมสำนักงาน	30,944	102,215	3	65.90	521	46	2	57.10	-	-	-	-	5,405	17,209	3	51.70	1,090	8,226	3	11.90	37,960	127,699	-	86.60	-
9	สาขาไชยา	ท่าชนะ	21,506	95,659	1	94.6	0	0	0	0.0	0	0	0	0.0	3,651	27,260	3	9.8	823	7,229	0	67.6	25,980	130,149	1	72.00	-
		ไชยา	28,508	119,399	1	40.8	0	0	0	0.0	0	0	0	0.0	3,234	18,975	0	58.3	1,657	9,862	3	88.8	33,399	148,237	-	87.90	-
รวมสำนักงาน			50,014	215,058	3	35.40	-	-	-	-	-	-	-	6,885	46,235	3	68.10	2,480	17,092	-	56.40	59,379	278,386	2	59.90	-	
10	สาขาบ้านตาขุน	คีรีรัฐนิคม	16,075	98,671	1	55.6	2	40	1	35.2	0	0	0	0.0	3,389	33,222	0	7.9	886	9,855	3	52.4	20,352	141,789	2	51.10	-
		บ้านตาขุน	8,189	41,731	3	92.7	0	0	0	0.0	0	0	0	0.0	1,425	9,428	3	42.9	364	2,895	0	29.8	9,978	54,055	3	65.40	-
		พนม	10,567	81,659	0	96.4	2	28	1	46.0	0	0	0	0.0	4,045	43,367	0	59.3	358	7,125	2	71.0	14,972	132,180	1	72.70	-
รวมสำนักงาน			34,831	222,062	2	44.70	4	68	2	81.20	-	-	-	-	8,859	86,018	-	10.10	1,608	19,876	2	53.20	45,302	328,025	3	89.20	-
11	ส่วนแยกคอนสัก	คอนสัก	18,559	83,781	1	56.1	0	0	0	0.0	0	0	0	0.0	2,818	17,072	1	97.9	652	5,878	3	12.5	22,029	106,732	2	66.50	-
		รวมสำนักงาน	18,559	83,781	1	56.10	-	-	-	-	-	-	-	-	2,818	17,072	1	97.90	652	5,878	3	12.50	22,029	106,732	2	66.50	-
12	ส่วนแยกเกาะพะงัน	เกาะพะงัน	12,996	18,929	2	58.1	0	0	0	0.0	0	0	0	0.0	3,027	9,207	3	37.2	373	1,462	1	82.4	16,396	29,599	3	77.70	-
		รวมสำนักงาน	12,996	18,929	2	58.10	-	-	-	-	-	-	-	-	3,027	9,207	3	37.20	373	1,462	1	82.40	16,396	29,599	3	77.70	-
รวมจังหวัด			565,418	1,875,795	2	74.30	-	-	-	-	1	-	2	44.00	78,493	490,172	1	70.40	25,048	181,990	3	98.60	669,692	2,549,589	1	93.50	3,333

หมายเหตุ ข้อมูลจากระบบโครงการพัฒนาสารสนเทศที่ดิน (ระยะที่ 2) ซึ่งเป็นข้อมูลที่สำนักงานที่ดินนำเข้ระบบแล้วเท่านั้น

คณะผู้จัดทำ

กลุ่มงานวิเคราะห์ข้อมูลและติดตามประเมินผล กองแผนงาน กรมที่ดิน

➔ นางสาวจิตินิภา	สามฉิมโฉม	ผู้อำนวยการกองแผนงาน
➔ นางสาววรรณพร	เกียรตินันท์	หัวหน้ากลุ่มงานวิเคราะห์ข้อมูลและติดตามประเมินผล
➔ นางสาวประภาพร	จินาวลัย	นักวิเคราะห์นโยบายและแผนชำนาญการ รักษาการในตำแหน่ง นักวิเคราะห์นโยบายและแผนชำนาญการพิเศษ
➔ นางสาวจิรพรรณ	ปัทสถาน	นักวิเคราะห์นโยบายและแผนชำนาญการ
➔ นายภัทรดิษฐ์	นภัสพรพิเชียร	นักวิเคราะห์นโยบายและแผนชำนาญการ
➔ นางสาวสุภาลักษณ์	ภารกุล	นักวิเคราะห์นโยบายและแผนชำนาญการ
➔ นายรัฐวุฒิ	หอมหวล	นักวิเคราะห์นโยบายและแผนชำนาญการ
➔ นางสาวณัฐณา	ศรีคงแก้ว	นักวิเคราะห์นโยบายและแผนปฏิบัติการ
➔ นางสาวพนิดา	เต็งทับทิม	พนักงานวิเคราะห์นโยบายและแผน (พนักงานราชการ)
➔ นายเศรษฐ์	อินธนู	นักวิเคราะห์นโยบายและแผน (ลูกจ้างชั่วคราว)
➔ นางสาววัลยา	เวชวิทย์	พนักงานพิมพ์ (ลูกจ้างชั่วคราว)

