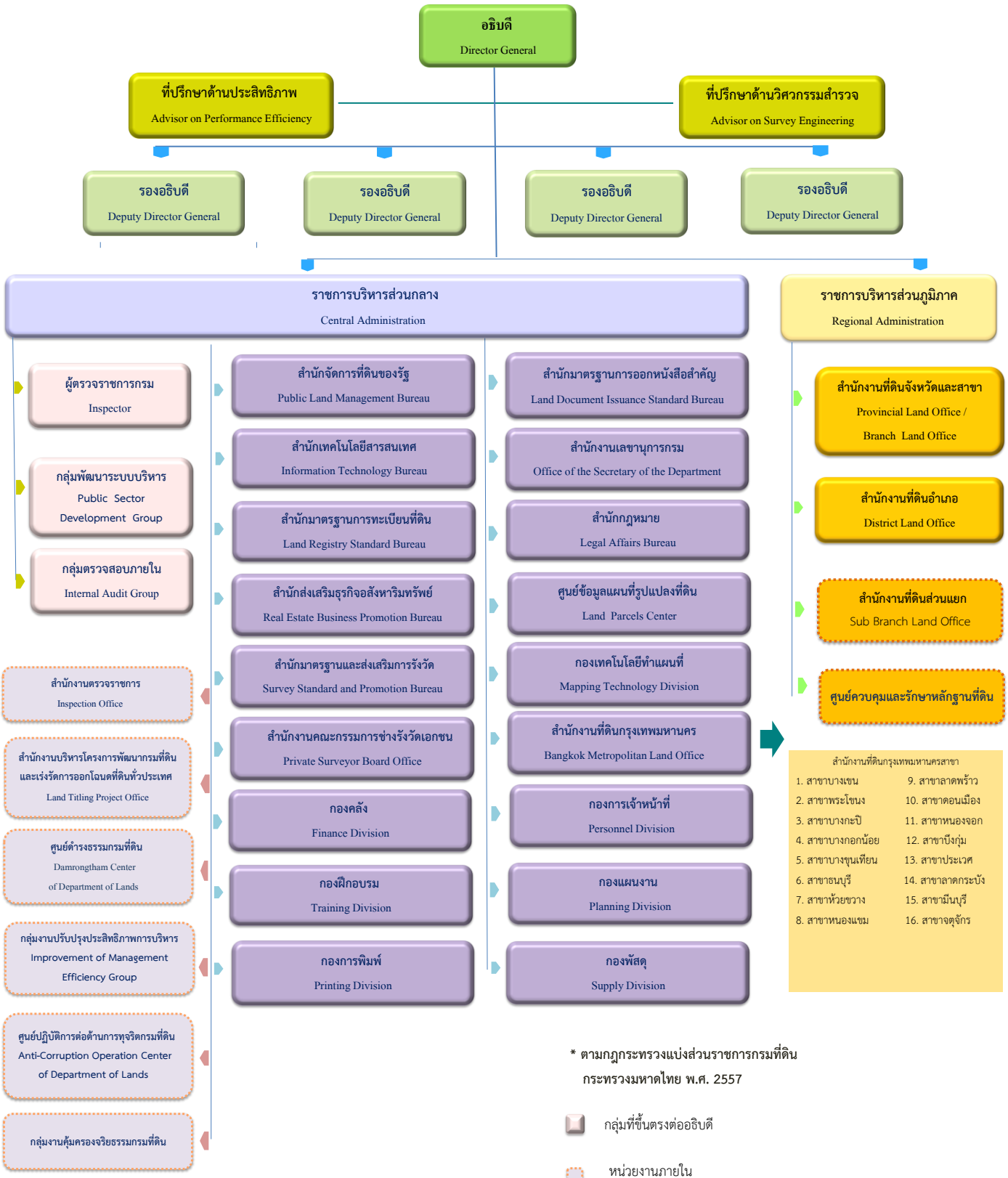1.2 โครงสร้างการแบ่งส่วนราชการ