

https://eservice.dol.go.th



กรมที่ดิน
Department of Lands

🏠 หน้าแรก | 📧 ติดต่อเรา | 📄 ตรวจสอบเอกสาร | ✍️ สมัครใช้งาน | 📱 เข้าสู่ระบบ



ระบบให้บริการอิเล็กทรอนิกส์ กรมที่ดิน DOL e-Service



ขอหนังสือรับรอง
ราคาประเมินทุนทรัพย์



ขอตรวจสอบหลักทรัพย์



ขอสำเนาภาพลักษณ์
เอกสารสิทธิและหลักฐาน
ทะเบียนที่ดิน



คำขอรังวัด

© สงวนลิขสิทธิ์ พ.ศ. 2562 นโยบายคุ้มครองข้อมูลส่วนบุคคล

web version 1041 UAT
api version 1072 UAT



บุคคลธรรมดา

เข้าสู่ระบบ

เข้าใช้งานผ่านระบบ e-Service

ชื่อผู้ใช้งาน *

กรุณาระบุ ชื่อผู้ใช้งาน

รหัสผ่าน *

กรุณาระบุ รหัสผ่าน

ไม่มีบัญชี? [สมัครเข้าใช้งาน](#)

[ลืมหรหัสผ่าน](#)

เข้าสู่ระบบ

Digital ID

ThalID



ขอหนังสือรับรอง
ราคาประเมินทุนทรัพย์



ข

ลักษณะ
และหลักฐาน



คำขอรังวัด

ทะเบียนที่ดิน



ระบบให้บริการอิเล็กทรอนิกส์ กรมที่ดิน DOL e-Service



ขอหนังสือรับรอง
ราคาประเมินทุนทรัพย์



ขอตรวจสอบหลักทรัพย์



ขอสำเนาภาพลักษณ์
เอกสารสิทธิและหลักฐาน
ทะเบียนที่ดิน



คำขอรังวัด



คำขอรังวัด

ประเภทคำขอรังวัด

สอบเขตที่ดิน

กรอกข้อมูลเอกสารสิทธิ์

ประเภทเอกสารสิทธิ์ *

เลขที่เอกสารสิทธิ์ *

0/20

จังหวัด *

อำเภอ/เขต *

ค้นหา

ข้อกำหนดและเงื่อนไขการยื่นคำขอรังวัด

1. ผู้ใช้ระบบ (ผู้ขอ) เป็นบุคคลธรรมดาที่มีชื่อเป็นผู้ถือกรรมสิทธิ์เพียงบุคคลเดียว ในเอกสารสิทธิ์เฉพาะโฉนดที่ดิน
2. ผู้ขอลงทะเบียนและยืนยันตัวตนเพื่อเข้าใช้งานในระบบอิเล็กทรอนิกส์ด้วยตนเอง ไม่อาจมอบอำนาจหรือมอบหมายให้บุคคลอื่นดำเนินการแทนได้
3. ประเภทคำขอรังวัด สอบเขตที่ดิน แบ่งแยกในนามเดิม รวมโฉนดที่ดิน หรือรวมโฉนดที่ดิน และแบ่งแยกในนามเดิม
4. ผู้ขอสามารถยื่นคำขอผ่านระบบได้ตลอดเวลา (24 ชม.) ที่ระบบเปิดใช้งาน และพนักงานเจ้าหน้าที่จะดำเนินการตรวจสอบคำขอในระบบในวันและเวลาดำเนินการ
5. กรณียื่นคำขอรังวัดแล้วไม่ชำระเงินมัดจำรังวัดภายในกำหนดเวลา จะถือว่าไม่ประสงค์ดำเนินการเรื่องดังกล่าว ระบบจะทำการยกเลิกคำขอของท่านอัตโนมัติ โดยท่านต้องยื่นคำขอรังวัดใหม่

ข้าพเจ้ารับทราบเงื่อนไขและยืนยันดำเนินการ

ยอมรับ



คำขอรังวัด

ประเภทคำขอรังวัด

สอบเขตที่ดิน

กรอกข้อมูลเอกสารสิทธิ์

ประเภทเอกสารสิทธิ์ *

เลขที่เอกสารสิทธิ์ *

0/20

จังหวัด *

อำเภอ/เขต *

ค้นหา

ข้อกำหนดและเงื่อนไขการยื่นคำขอรังวัด

1. ผู้ใช้ระบบ (ผู้ขอ) เป็นบุคคลธรรมดาที่มีชื่อเป็นผู้ถือกรรมสิทธิ์เพียงบุคคลเดียว ในเอกสารสิทธิ์เฉพาะโฉนดที่ดิน
2. ผู้ขอลงทะเบียนและยืนยันตัวตนเพื่อเข้าใช้งานในระบบอิเล็กทรอนิกส์ด้วยตนเอง ไม่อาจมอบอำนาจหรือมอบหมายให้บุคคลอื่นดำเนินการแทนได้
3. ประเภทคำขอรังวัด สอบเขตที่ดิน แบ่งแยกในนามเดิม รวมโฉนดที่ดิน หรือรวมโฉนดที่ดิน และแบ่งแยกในนามเดิม
4. ผู้ขอสามารถยื่นคำขอผ่านระบบได้ตลอดเวลา (24 ชม.) ที่ระบบเปิดใช้งาน และพนักงานเจ้าหน้าที่จะดำเนินการตรวจสอบคำขอในระบบในวันและเวลาดำเนินการ
5. กรณียื่นคำขอรังวัดแล้วไม่ชำระเงินมัดจำรังวัดภายในกำหนดเวลา จะถือว่าไม่ประสงค์ดำเนินการเรื่องดังกล่าว ระบบจะทำการยกเลิกคำขอของท่านอัตโนมัติ โดยท่านต้องยื่นคำขอรังวัดใหม่

ข้าพเจ้ารับทราบเงื่อนไขและยืนยันดำเนินการ

ยอมรับ



คำขอรังวัด

ประเภทคำขอรังวัด

 ✕

กรอกข้อมูลเอกสารสิทธิ์

ประเภทเอกสารสิทธิ์ *

เลขที่เอกสารสิทธิ์ *
 0/20

จังหวัด * อำเภอ/เขต *



คำขอรังวัด

ประเภทคำขอรังวัด

- สอบเขตที่ดิน
- แบ่งแยกในนามเดิม
- รวมโฉนด
- รวมโฉนด และ แบ่งแยกในนามเดิม

0/20

จังหวัด *

อำเภอ/เขต *

ค้นหา



คำขอรังวัด

ประเภทคำขอรังวัด

รวมโฉนด และ แบ่งแยกในโฉนดเดิม



กรอกข้อมูลเอกสารสิทธิ์

ประเภทเอกสารสิทธิ์ *

จังหวัด *

อำเภอ/เขต *

ระบุเลขที่เอกสารสิทธิ์ในการรวมโฉนด

** การรวมโฉนดที่ดิน ต้องเป็นเจ้าของเดียวกัน แปลงโฉนดติดกัน พื้นที่ตำบลเดียวกัน และอยู่ในพื้นที่สำนักงานที่ดินเดียวกัน

เลขที่เอกสารสิทธิ์ ฉบับที่ 1 *

0/20

เลขที่เอกสารสิทธิ์ ฉบับที่ 2 *

0/20

ยื่นคำขอ

ชำระเงิน



คำขอรังวัด

ประเภทคำขอรังวัด

รวมโฉนด และ แบ่งแยกในนามเดิม



กรอกข้อมูลเอกสารสิทธิ์

ประเภทเอกสารสิทธิ์ *

โฉนดที่ดิน

อำเภอ/เขต *

ระบุเลขที่เอกสารสิทธิ์ในการรวมโฉนด

** การรวมโฉนดที่ดิน ต้องเป็นเจ้าของเดียวกัน แปลงโฉนดติดกัน พื้นที่ตำบลเดียวกัน และอยู่ในพื้นที่สำนักงานที่ดินเดียวกัน

เลขที่เอกสารสิทธิ์ ฉบับที่ 1 *

0/20

เลขที่เอกสารสิทธิ์ ฉบับที่ 2 *

0/20

คำขอรังวัด

ประเภทคำขอรังวัด

รวมโฉนด และ แบ่งแยกในนามเดิม



กรอกข้อมูลเอกสารสิทธิ์

ประเภทเอกสารสิทธิ์ *

โฉนดที่ดิน



จังหวัด *

สมุทรปราการ



อำเภอ/เขต *

บางบ่อ



ระบุเลขที่เอกสารสิทธิ์ในการรวมโฉนด

** การรวมโฉนดที่ดิน ต้องเป็นเจ้าของเดียวกัน แปลงโฉนดติดกัน พื้นที่ตำบลเดียวกัน และอยู่ในพื้นที่สำนักงานที่ดินเดียวกัน

เลขที่เอกสารสิทธิ์ ฉบับที่ 1 *

0/20

เลขที่เอกสารสิทธิ์ ฉบับที่ 2 *

0/20

เพิ่มโฉนด

ลบโฉนด

ค้นหา

คำขอรังวัด

ประเภทคำขอรังวัด

รวมโฉนด และ แบ่งแยกในนามเดิม



กรอกข้อมูลเอกสารสิทธิ์

ประเภทเอกสารสิทธิ์ *

โฉนดที่ดิน X v

จังหวัด *

สมุทรปราการ X v

อำเภอ/เขต *

บางบ่อ X v

ระบุเลขที่เอกสารสิทธิ์ในการรวมโฉนด

** การรวมโฉนดที่ดิน ต้องเป็นเจ้าของเดียวกัน แปลงโฉนดติดกัน พื้นที่ตำบลเดียวกัน และอยู่ในพื้นที่สำนักงานที่ดินเดียวกัน

เลขที่เอกสารสิทธิ์ ฉบับที่ 1 *

45008

5/20

เลขที่เอกสารสิทธิ์ ฉบับที่ 2 *

45009

5/20

เพิ่มโฉนด

ลบโฉนด

ค้นหา

ผลการค้นหา

สำนักงานที่ดิน

สำนักงานที่ดินจังหวัดสมุทรปราการ สาขาบางพลี X v

หมายเหตุ : สำนักงานที่ดินจังหวัดสมุทรปราการ สาขาบางพลี เป็นสำนักงานที่ดินรับคำขอใน ระบบเจ้าหน้าที่ตรวจสอบ

เจ้าหน้าที่จะดำเนินการตรวจสอบคำขอของท่าน และส่งใบแจ้งชำระเงินให้ทางอีเมล

ข้อมูลเอกสารสิทธิ์ที่พบ

ประเภทเอกสารสิทธิ์ : โฉนดที่ดิน

เลขที่เอกสารสิทธิ์ : 45008

ที่ตั้ง : สมุทรปราการ / บางบ่อ / บางบ่อ

ผู้ถือกรรมสิทธิ์ :

(บุคคลธรรมดา)

ประเภทเอกสารสิทธิ์ : โฉนดที่ดิน

เลขที่เอกสารสิทธิ์ : 45009

ที่ตั้ง : สมุทรปราการ / บางบ่อ / บางบ่อ

ผู้ถือกรรมสิทธิ์ :

(บุคคลธรรมดา)

รายละเอียดที่ดินที่ทำการรังวัด

***หากเลือกช่อง ไม่ทราบหรือเลือกไม่ตรงข้อเท็จจริงมีผลต่อการคิดค่าใช้จ่ายในการรังวัด ที่ระบบแจ้งกับที่เจ้าหน้าที่ประเมิน ราคาไม่เท่ากัน**

1. ตัดที่ดินข้างเคียง*

- ตัดที่ดินข้างเคียง จำนวน แปลง
- ไม่ทราบ

2. ที่ดินตัดที่สาธารณประโยชน์*

- ตัด (ทางสาธารณประโยชน์, สำราง, อื่นๆ)
- ไม่ตัด
- ไม่ทราบ

รายละเอียดที่ดินที่ทำการรังวัด

***หากเลือกช่อง ไม่ทราบหรือเลือกไม่ตรงข้อเท็จจริงมีผลต่อการคิดค่าใช้จ่ายในการรังวัด ที่ระบบแจ้งกับที่เจ้าหน้าที่ประเมิน ราคาไม่เท่ากัน**

1. ตัดที่ดินข้างเคียง*

- ตัดที่ดินข้างเคียง จำนวน แปลง
- ไม่ทราบ

2. ที่ดินติดที่สาธารณประโยชน์*

- ติด (ทางสาธารณประโยชน์, สำราง, อื่นๆ)
- ไม่ติด
- ไม่ทราบ

3. สภาพที่ดิน*

- ที่นา
- ที่สวนไม้ยืนต้น
- ที่ไร่
- อื่นๆ
- ไม่ทราบ

4. ที่ดินตั้งอยู่ใน*

- เขตปกครองพิเศษกรุงเทพมหานคร/พิกษา
- เทศบาลนคร
- เทศบาลเมือง
- เทศบาลตำบล
- อบต
- ไม่ทราบ

5. งานแบ่งแยก แปลง (ไม่รวมแปลงคงเหลือ) *

- ไม่จำกัดเนื้อที่
- จำกัดเนื้อที่

เลือกวันที่ต้องการรังวัด

รายละเอียดที่ดินที่ทำการรังวัด

***หากเลือกช่อง ไม่ทราบหรือเลือกไม่ตรงข้อเท็จจริงมีผลต่อการคิดค่าใช้จ่ายในการรังวัด ที่ระบบแจ้งกับที่เจ้าหน้าที่ประเมิน ราคาไม่เท่ากัน**

1. ตัดที่ดินข้างเคียง*

- ตัดที่ดินข้างเคียง จำนวน แปลง
- ไม่ทราบ

2. ที่ดินตัดที่สาธารณประโยชน์*

- ตัด (ทางสาธารณประโยชน์, สำราง, อื่นๆ)
- ไม่ตัด
- ไม่ทราบ

3. สภาพที่ดิน*

- ที่นา
- ที่สวนไม้ยืนต้น
- ที่ไร่
- อื่นๆ
- ไม่ทราบ

4. ที่ดินตั้งอยู่ใน*

- เขตปกครองพิเศษกรุงเทพมหานคร/พิกษา
- เทศบาลนคร
- เทศบาลเมือง
- เทศบาลตำบล
- อบต
- ไม่ทราบ

5. งานแบ่งแยก แปลง (ไม่รวมแปลงคงเหลือ) *

- ไม่จำกัดเนื้อที่
- จำกัดเนื้อที่

เลือกวันที่ต้องการรังวัด

รายละเอียดที่ดินที่ทำการรังวัด

***หากเลือกช่อง ไม่ทราบหรือเลือกไม่ตรงข้อเท็จจริงมีผลต่อการคิดค่าใช้จ่ายในการรังวัด ที่ระบบแจ้งกับที่เจ้าหน้าที่ประเมิน ราคาไม่เท่ากัน**

1. ตัดที่ดินข้างเคียง*

- ตัดที่ดินข้างเคียง จำนวน แปลง
- ไม่ทราบ

2. ที่ดินตัดที่สาธารณประโยชน์*

- ตัด (ทางสาธารณประโยชน์, สำราง, อื่นๆ)
- ไม่ตัด
- ไม่ทราบ

3. สภาพที่ดิน*

- ที่นา
- ที่สวนไม้ยืนต้น
- ที่ไร่
- อื่นๆ
- ไม่ทราบ

4. ที่ดินตั้งอยู่ใน*

- เขตปกครองพิเศษกรุงเทพมหานคร/พิกษา
- เทศบาลนคร
- เทศบาลเมือง
- เทศบาลตำบล
- อบต
- ไม่ทราบ

5. งานแบ่งแยก แปลง (ไม่รวมแปลงคงเหลือ) *

- ไม่จำกัดเนื้อที่
- จำกัดเนื้อที่

จำกัดเนื้อที่ แปลง (จากเนื้อที่ทั้งหมด 0 ไร่ 3 งาน 48.6 ตารางวา) *

แปลงที่ เนื้อที่ ไร่ งาน . ตารางวา

เลือกวันที่ต้องการรังวัด

< ก.พ. 2569 >

อา. จ. อ. พ. พณ. ศ. ส.

1	2	3	4	5	6	7
8	9	10	11	12	13	14
15	16	17	18	19	20	21
22	23	24	25	26	27	28

- วันนัด
- วันที่สามารถนัดได้
- วันหยุด
- ไม่สามารถนัดได้

แบบหลักฐานประกอบคำขอ

สามารถแนบเอกสารเป็นรูปภาพ หรือรูปแบบ pdf

📷 1. เพิ่ม โฉนดที่ดินด้านหน้า *

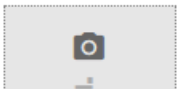

เลือกวันที่ต้องการรังวัด

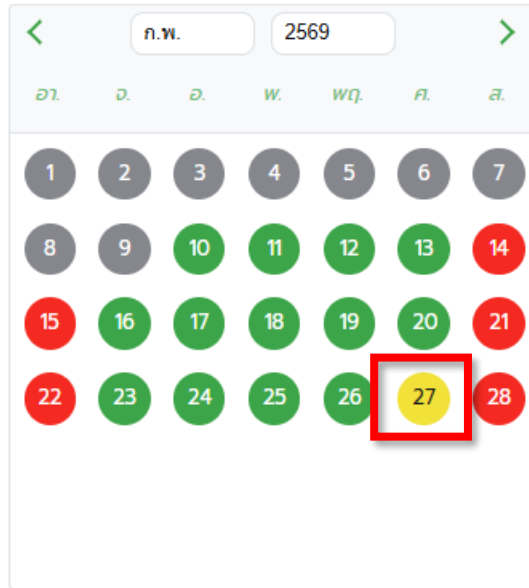

- วันนัด
- วันที่สามารถนัดได้
- วันหยุด
- ไม่สามารถนัดได้

แบบหลักฐานประกอบคำขอ

สามารถแนบเอกสารเป็นรูปภาพ หรือรูปแบบ pdf

 1. เพิ่ม โฉนดที่ดินด้านหน้า *

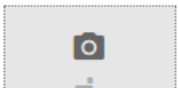

แบบหลักฐานประกอบคำขอ

สามารถแนบเอกสารเป็นรูปภาพ หรือรูปแบบ pdf

 1. เพิ่ม โฉนดที่ดินด้านหน้า *



เพิ่ม

(1/5)

 2. เพิ่ม โฉนดที่ดินด้านหลังทุกหน้า *



เพิ่ม

(1/5)

โฉนดที่ดินฉบับจริงอยู่กับตนเองซึ่งเป็นเจ้าของกรรมสิทธิ์ในที่ดินนี้

 3. เพิ่ม หนังสือยินยอมจากผู้รับจ้างong *



เพิ่ม

(1/5)

 4. เอกสารประกอบอื่นๆ



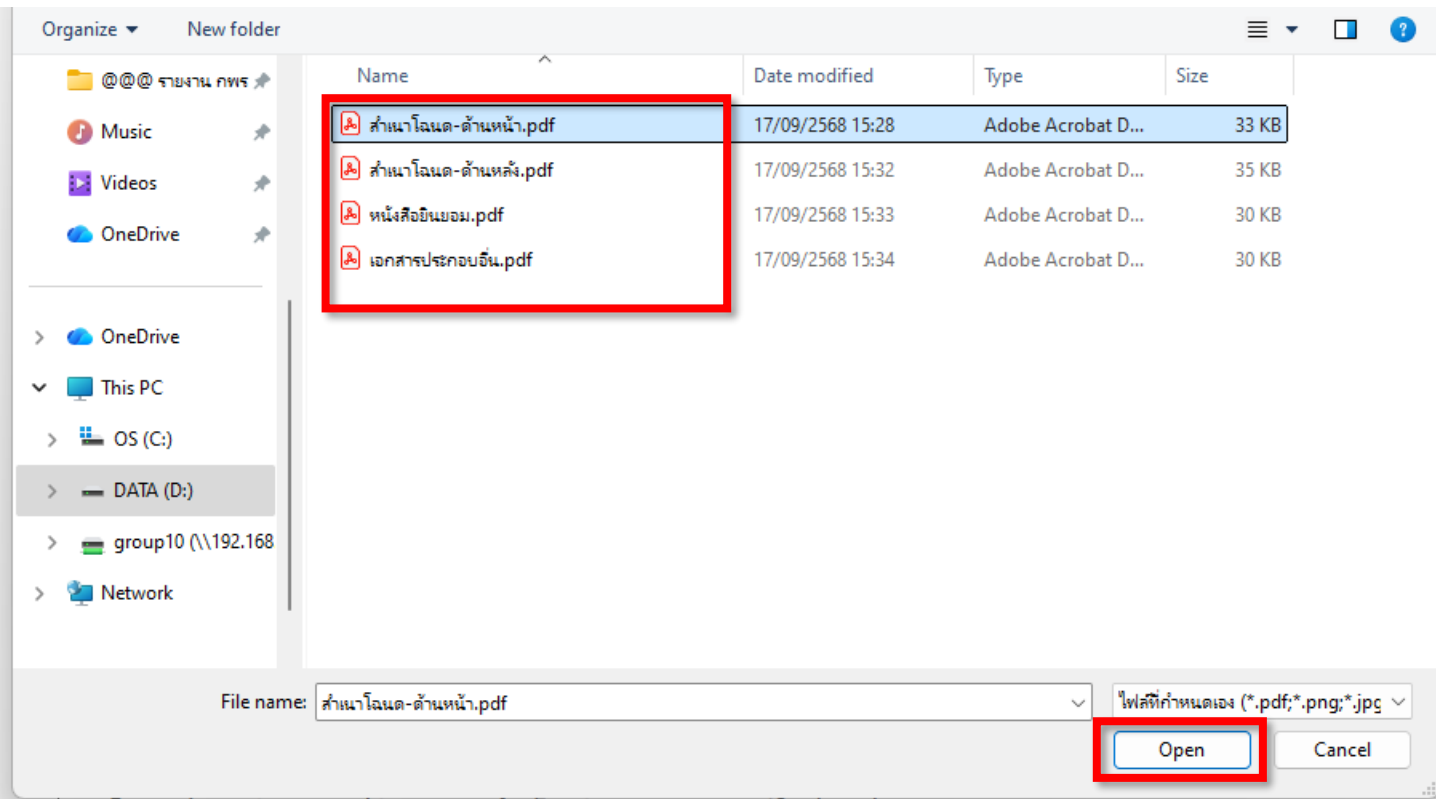

โลนดที่ดินฉบับจริงอยู่กับตนเองซึ่งเป็นเจ้าของกรรมสิทธิ์ในที่ดินนี้

3. เอกสารประกอบอื่นๆ



[ตัวอย่างแผนผังรวมและแบ่งแยก \(คลิก\)](#)

แผนผังรวมและแบ่งแยก*

แนบไฟล์

กรุณาเลือกไฟล์

แบบหลักฐานประกอบคำขอ

สามารถแนบเอกสารเป็นรูปภาพ หรือรูปแบบ pdf

📷 1. เพิ่ม โฉนดที่ดินด้านหน้า *



📷 2. เพิ่ม โฉนดที่ดินด้านหลังทุกหน้า *



กรุณาแนบไฟล์ 2. เพิ่ม โฉนดที่ดินด้านหลังทุกหน้า

โฉนดที่ดินฉบับจริงอยู่กับตนเองซึ่งเป็นเจ้าของกรรมสิทธิ์ในที่ดินนี้

📷 3. เอกสารประกอบอื่นๆ



[ตัวอย่างแผนผังรวมและแบ่งแยก \(คลิก\)](#)

แผนผังรวมและแบ่งแยก*

แนบไฟล์

กรุณาเลือกไฟล์

Organize ▾ New folder

@@@ รายงาน กพร

Music

Videos

OneDrive

OneDrive

This PC

OS (C:)

DATA (D:)

group10 (\\192.168

Network

Name	Date modified	Type	Size
สำเนาโลนต์-ด้านหน้า.pdf	17/09/2568 15:28	Adobe Acrobat D...	33 KB
สำเนาโลนต์-ด้านหลัง.pdf	17/09/2568 15:32	Adobe Acrobat D...	35 KB
หนังสือขียนยอม.pdf	17/09/2568 15:33	Adobe Acrobat D...	30 KB
เอกสารประกอบอื่น..pdf	17/09/2568 15:34	Adobe Acrobat D...	30 KB

File name: สำเนาโลนต์-ด้านหลัง.pdf

ไฟล์ที่กำหนดเอง (*.pdf;*.png;*.jpg)

Open Cancel

3. เอกสารประกอบอื่นๆ



ตัวอย่างแผนที่รวมและแบ่งแยก (คลิก)

แผนที่รวมและแบ่งแยก*

แนบไฟล์

กรุณาเลือกไฟล์

แบบหลักฐานประกอบคำขอ

สามารถแนบเอกสารเป็นรูปภาพ หรือรูปแบบ pdf

📷 1. เพิ่ม โฉนดที่ดินด้านหน้า *



📷 2. เพิ่ม โฉนดที่ดินด้านหลังทุกหน้า *



โฉนดที่ดินฉบับจริงอยู่กับตนเองซึ่งเป็นเจ้าของกรรมสิทธิ์ในที่ดินนี้

📷 3. เอกสารประกอบอื่นๆ



[ตัวอย่างแผนผังรวมและแบ่งแยก \(คลิก\)](#)

แผนผังรวมและแบ่งแยก*

แนบไฟล์

กรุณาเลือกไฟล์

แบบหลักฐานประกอบคำขอ

สามารถแนบเอกสารเป็นรูปภาพ หรือรูปแบบ pdf

📎 1. เพิ่ม โฉนดที่ดินด้านหน้า *



📎 2. เพิ่ม โฉนดที่ดินด้านหลังทุกหน้า *



โฉนดที่ดินฉบับจริงอยู่กับตนเองซึ่งเป็นเจ้าของกรรมสิทธิ์ในที่ดินนี้

📎 3. เพิ่ม หนังสือยินยอมจากผู้รับจ้างong *



📎 4. เอกสารประกอบอื่นๆ

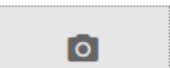

แบบหลักฐานประกอบคำขอ

สามารถแนบเอกสารเป็นรูปภาพ หรือรูปแบบ pdf

📷 1. เพิ่ม โฉนดที่ดินด้านหน้า *



📷 2. เพิ่ม โฉนดที่ดินด้านหลังทุกหน้า *



โฉนดที่ดินฉบับจริงอยู่กับตนเองซึ่งเป็นเจ้าของกรรมสิทธิ์ในที่ดินนี้

📷 3. เอกสารประกอบอื่นๆ



[ตัวอย่างแผนผังรวมและแบ่งแยก \(คลิก\)](#)

แผนผังรวมและแบ่งแยก

แนบไฟล์

กรุณาเลือกไฟล์

แบบหลักฐานประกอบคำขอ

สามารถแนบเอกสารเป็นรูปภาพ

1. เพิ่ม โฉนดที่ดิน



2. เพิ่ม โฉนดที่ดิน



โฉนดที่ดินฉบับจริงอยู่

3. เอกสารประกอบ



ตัวอย่างแผนที่รวมและแบ่งแยก
แผนที่รวมและแบ่งแยก*

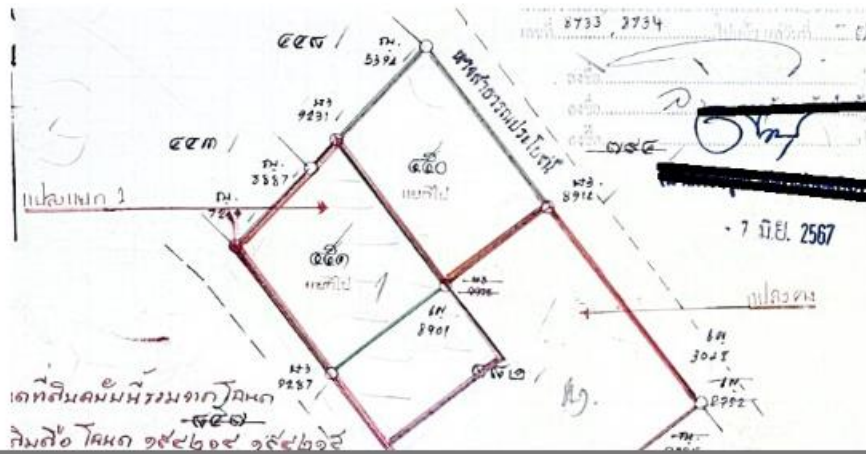
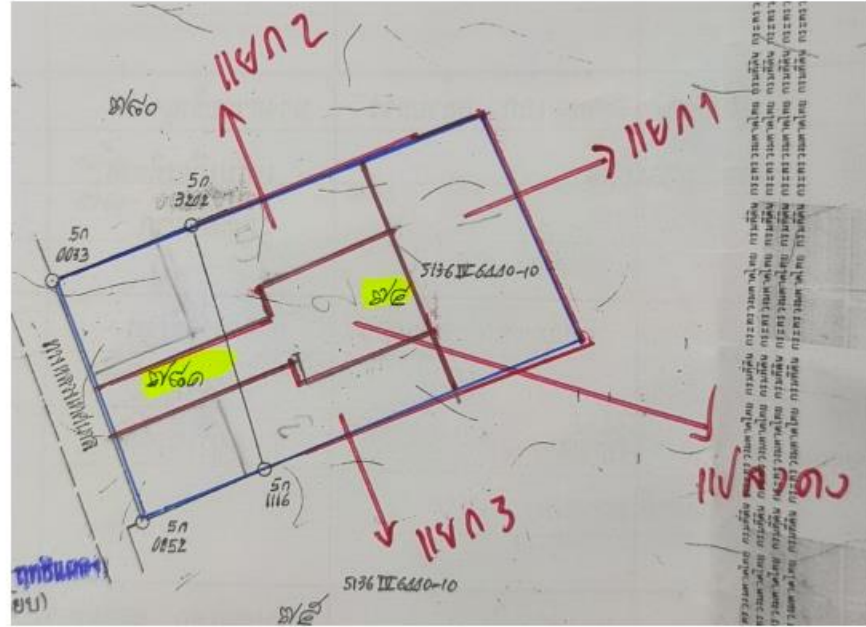

แบบหลักฐานประกอบคำขอ

สามารถแนบเอกสารเป็นรูปภาพ หรือรูปแบบ pdf

📷 1. เพิ่ม โฉนดที่ดินด้านหน้า *



📷 2. เพิ่ม โฉนดที่ดินด้านหลังทุกหน้า *



โฉนดที่ดินฉบับจริงอยู่กับตนเองซึ่งเป็นเจ้าของกรรมสิทธิ์ในที่ดินนี้

📷 3. เอกสารประกอบอื่นๆ

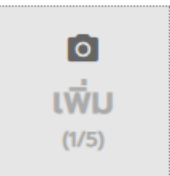

[ตัวอย่างแผนผังรวมและแบ่งแยก \(คลิก\)](#)

แผนผังรวมและแบ่งแยก*

แนบไฟล์

กรุณาเลือกไฟล์

แบบหลักฐานประกอบคำขอ

สามารถแนบเอกสารเป็นรูปภาพ หรือรูปแบบ pdf

1. เพิ่ม โหนดที่ติดด้านหน้า *

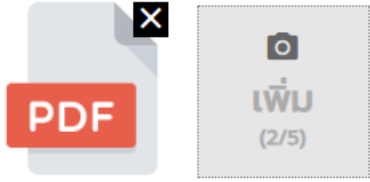

2. เพิ่ม โหนดที่ติดด้านหลังทุกหน้า *

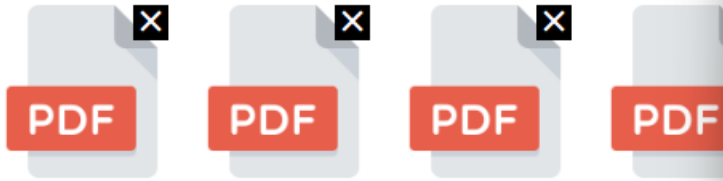

โหนดที่ติดฉบับจริงอยู่กับตนเองซึ่งเป็นเจ้าของกรรมสิทธิ์ใน

3. เอกสารประกอบอื่นๆ



ตัวอย่างแผนที่รวมและแบ่งแยก (คลิก)

แผนที่รวมและแบ่งแยก*

แบบไฟล์

กรุณาเลือกไฟล์

กรุณาแนบไฟล์

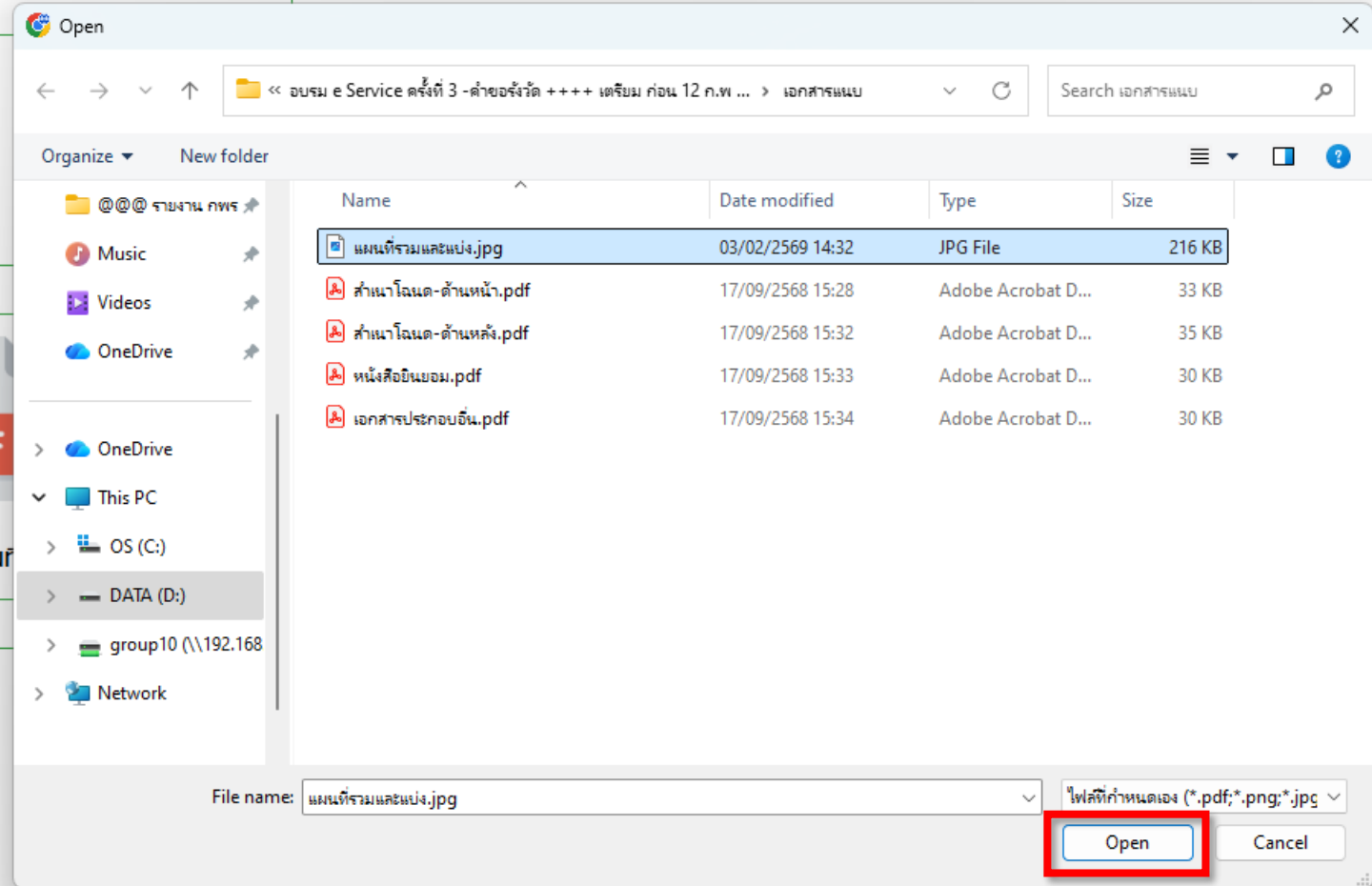

แบบหลักฐานประกอบคำขอ

สามารถแนบเอกสารเป็นรูปภาพ หรือรูปแบบ pdf

📷 1. เพิ่ม โฉนดที่ดินด้านหน้า *



📷 2. เพิ่ม โฉนดที่ดินด้านหลังทุกหน้า *



โฉนดที่ดินฉบับจริงอยู่กับตนเองซึ่งเป็นเจ้าของกรรมสิทธิ์ในที่ดินนี้

📷 3. เอกสารประกอบอื่นๆ

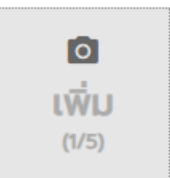

[ตัวอย่างแผนที่รวมและแบ่งแยก \(คลิก\)](#)

แผนที่รวมและแบ่งแยก*

แบบไฟล์

แผนที่รวมและแบ่ง.jpg

โฉนดที่ดินฉบับจริงอยู่กับตนเองซึ่งเป็นเจ้าของกรรมสิทธิ์ในที่ดินนี้

 3. เอกสารประกอบอื่นๆ



ตัวอย่างแผนที่รวมและแบ่งแยก (คลิก)

แผนที่รวมและแบ่งแยก*

แนบไฟล์

แผนที่รวมและแบ่งแยก.jpg

ช่องทางการติดต่อ

เบอร์โทรศัพท์ที่ใช้ในการติดต่อ *

1/100

สถานที่นัดพบ

0/300

รายละเอียดคำขอ (ท.ด.9) ▼

ยื่นคำขอรวมโฉนดและแบ่งแยก

โฉนดที่ดินฉบับจริงอยู่กับตนเองซึ่งเป็นเจ้าของกรรมสิทธิ์ในที่ดินนี้

 3. เอกสารประกอบอื่นๆ



[ตัวอย่างแผนที่รวมและแบ่งแยก \(คลิก\)](#)

แผนที่รวมและแบ่งแยก*

แนบไฟล์

แผนที่รวมและแบ่งแยก.jpg

ช่องทางการติดต่อ

เบอร์โทรศัพท์ที่ใช้ในการติดต่อ *

0223456789

10/100

สถานที่นัดพบ

สำนักงานที่ดินจังหวัดสมุทรปราการ สาขาบางพลี
หรือ ที่ดินที่ทำการรังวัด

70/300

รายละเอียดคำขอ (ท.ด.9) ▼

ยื่นคำขอรวมโฉนดและแบ่งแยก



คำขอรังวัด-รวมโฉนดแบ่งแยกในนามเดิม

สรุปรายการคำขอรังวัด-รวมโฉนดแบ่งแยกในนามเดิม

สำนักงานที่ดินที่ยื่นคำขอ
จังหวัด: สมุทรปราการ
อำเภอ/เขต: บางบ่อ

ชื่อเจ้าของที่ดิน: นายธนวัฒน์ จันทร์วิบูล
ประเภทการยื่นคำขอ: บุคคลธรรมดา
ประเภทเอกสารสิทธิ์: โฉนดที่ดิน

แปลงที่พบ	ข้อมูลที่ดิน
เจ้าของที่ดิน: [redacted] (บุคคลธรรมดา)	จังหวัด: สมุทรปราการ อำเภอ/เขต: บางบ่อ ตำบล: บางบ่อ เลขที่เอกสารสิทธิ์: 45008 เลขที่ดิน: 350

แปลงที่พบ	ข้อมูลที่ดิน
เจ้าของที่ดิน: [redacted] (บุคคลธรรมดา)	จังหวัด: สมุทรปราการ อำเภอ/เขต: บางบ่อ ตำบล: บางบ่อ เลขที่เอกสารสิทธิ์: 45009 เลขที่ดิน: 351

แผนที่รวมและแบ่งแยก

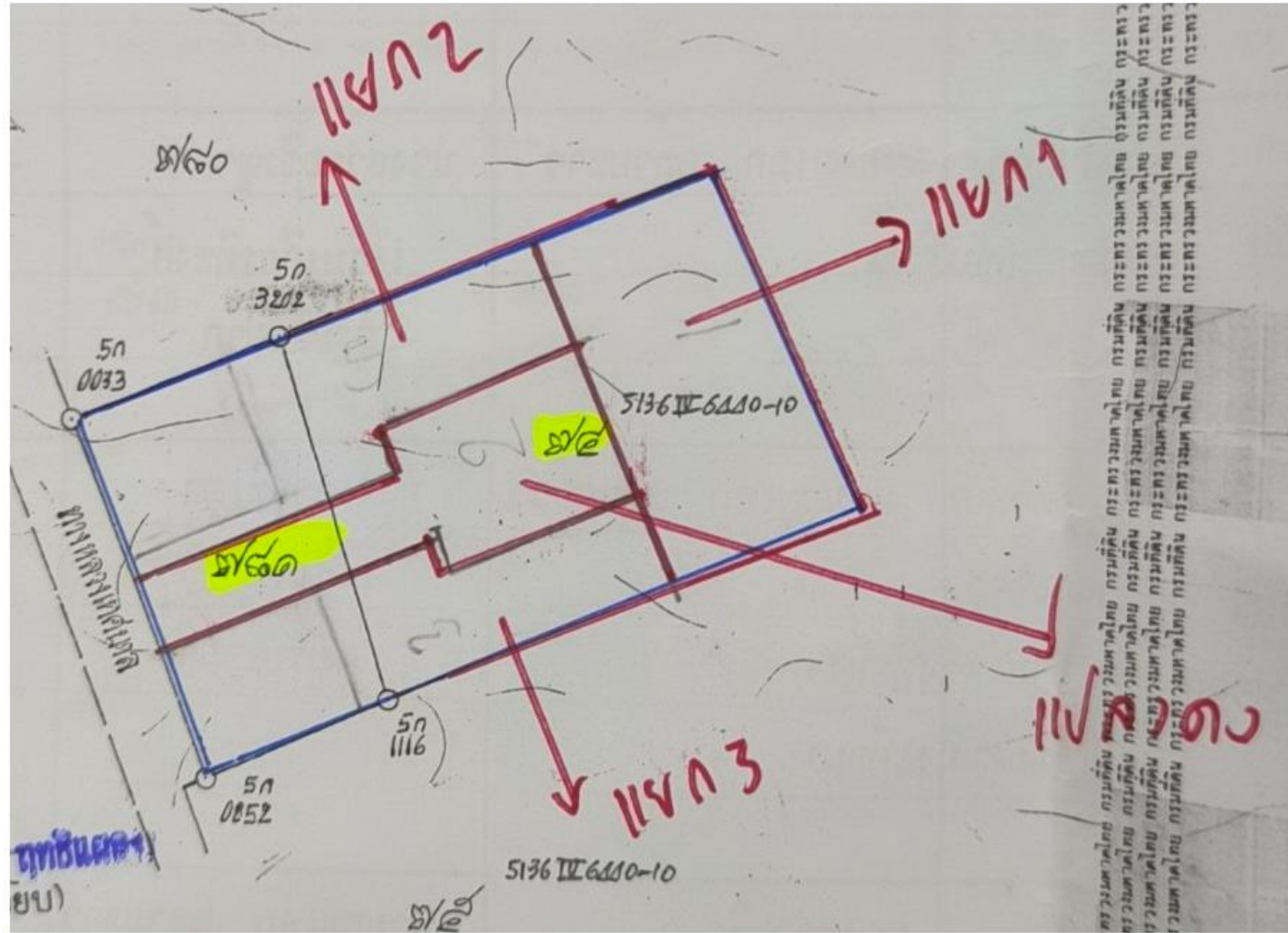

ก.ด.9

ระวาง: 5136 II 9802-15 (1:1000) เลขที่ดิน: 350 , 351 หน้าสำรวจ: 18020 , 18021
, 5136 II 9802-15 (1:1000)

โฉนดหมายเลขที่: 45008 , 45009 ตำบล/แขวง: บางบ่อ อำเภอ/เขต: บางบ่อ

จังหวัด: สมุทรปราการ วัน/เดือน/ปี: 3 ก.พ. 2569

ข้าพเจ้า ชื่อ: ██████████ นามสกุล: ██████████ อายุ: - ปี

เชื้อชาติ: - สัญชาติ: - บิดา ชื่อ: -

มารดา ชื่อ: - อยู่ที่บ้านเลขที่: 73 หมู่ที่: 01

ตำบล/แขวง: ราชเทวะ อำเภอ/เขต: บางพลี จังหวัด: สมุทรปราการ

ขอเรียนคำขอต่อเจ้าพนักงานที่ดินจังหวัด: สำนักงานที่ดินจังหวัดสมุทรปราการ สาขาบางพลี ด้วยความสัตย์จริงว่า

ข้อ 1. ด้วยที่ดินแปลงเครื่องหมายดังกล่าวมีชื่อ ██████████ เป็นผู้ถือกรรมสิทธิ์ บัดนี้ ข้าพเจ้ามีความประสงค์ขอ รวมโฉนด และแบ่งแยกที่ดินในนามเดิม โดยให้เป็นแปลงเดียวกัน และแบ่งแยกที่ดิน แปลงนี้ออกจากกันเป็น 2 แปลง โดยในวันทำการรังวัด ข้าพเจ้าจะเป็นผู้ชี้แนวเขตที่ดินด้วย ตนเอง ทั้งนี้ ขอยืนยันว่า ที่ดินตามที่ได้ยื่นคำขอนี้มีอาณาเขตติดต่อกันจริง

แปลงแยกที่ 1 โดยนำซี

แปลงแยกที่ 2 โดยนำซี

ส่วนแปลงคงเหลือเป็นของข้าพเจ้า

ซึ่งข้าพเจ้าจะได้นำช่างรังวัดทำการรังวัดปักหลักเขตให้เป็นการแน่นอนต่อไป

ข้อ 2. ฉะนั้น ขอให้เจ้าพนักงานที่ดินโปรดสั่งให้เจ้าหน้าที่ไปทำการรังวัดให้ข้าพเจ้าตามความประสงค์ด้วย และข้าพเจ้าขอรับรองว่าถ้าที่ดินรายนี้มีเขตคลาดเคลื่อนด้วยประการใด ๆ ข้าพเจ้ายินยอมให้เจ้าพนักงานที่ดินแก้ไขให้ถูกต้องได้ และข้าพเจ้ายินยอมเสียค่าธรรมเนียมต่าง ๆ ให้ตามระเบียบ

ผู้ขอ: ██████████

ค่าพาหนะและค่าจ้างคนงาน (เหมาจ่าย) 6,560.00 บาท
ค่าหลักเขตที่ดิน 60.00 บาท

ที่ดินรายนี้มีเขตตลาดเคลื่อนด้วยประการใด ๆ ข้าพเจ้ายินยอมให้เจ้าพนักงานที่ดินแก้ไขให้ถูกต้องได้ และข้าพเจ้ายินยอมเสียค่าธรรมเนียมต่าง ๆ ให้ตามระเบียบ

ผู้ขอ: XXXXXXXXXX

ค่าพาหนะและค่าจ้างคนงาน (เหมาจ่าย)	6,560.00 บาท
ค่าหลักเขตที่ดิน	60.00 บาท
ค่าผู้ปกครองท้องที่	50.00 บาท
ค่าใช้จ่ายอื่นๆ	200.00 บาท
ค่าธรรมเนียม	160.00 บาท
ค่าคำขอตามจำนวนแปลง	15.00 บาท

รวม ค่าใช้จ่ายรังวัดโดยประมาณ 7,045.00 บาท
วันที่นัดรังวัด: 27 ก.พ. 2569

ข้าพเจ้ายืนยันว่า ได้ยื่นคำขอ และเอกสารหลักฐานถูกต้องครบถ้วนแล้ว หากพนักงานเจ้าหน้าที่ตรวจสอบแล้วไม่ถูกต้องครบถ้วน ข้าพเจ้ายินยอมดำเนินการยื่นคำขอใหม่

โปรดตรวจสอบข้อมูลก่อนกด "ยืนยันการยื่นคำขอ" เนื่องจากข้อมูลนี้เป็นการตรวจสอบด้วยระบบอิเล็กทรอนิกส์ (e-Service) ข้อมูลอาจไม่ถูกต้องตรงกับข้อมูลที่ยื่นคำขอ กรุณาติดต่อสำนักงานที่ดิน ให้กดปุ่ม "ยกเลิก/กลับหน้าจอหลัก"

แก้ไข

ยกเลิก/กลับหน้าจอหลัก

ยืนยันการยื่นคำขอ

****ราคาข้างต้นเป็นเพียงราคาโดยประมาณ อาจมีการเปลี่ยนแปลงของราคาอีกครั้งจากเจ้าหน้าที่**

ที่ดินรายนี้มีเขตตลาดเคลื่อนด้วยประการใด ๆ ข้าพเจ้ายินยอมให้เจ้าพนักงานที่ดินแก้ไขให้ถูกต้องได้ และข้าพเจ้ายินยอมเสียค่าธรรมเนียมต่าง ๆ ให้ตามระเบียบ

ผู้ขอ: [REDACTED]

ค่าพาหนะและค่าจ้างคนงาน (เหมาจ่าย)	6,560.00 บาท
ค่าหลักเขตที่ดิน	60.00 บาท
ค่าผู้ปกครองท้องที่	50.00 บาท
ค่าใช้จ่ายอื่นๆ	200.00 บาท
ค่าธรรมเนียม	160.00 บาท
ค่าคำขอตามจำนวนแปลง	15.00 บาท

รวม ค่าใช้จ่ายรังวัดโดยประมาณ 7,045.00 บาท
วันที่นัดรังวัด: 27 ก.พ. 2569

- ข้าพเจ้ายืนยันว่า ได้ยื่นคำขอ และเอกสารหลักฐานถูกต้องครบถ้วนแล้ว หากพนักงานเจ้าหน้าที่ตรวจสอบแล้วไม่ถูกต้องครบถ้วน ข้าพเจ้ายินยอมดำเนินการยื่นคำขอใหม่

โปรดตรวจสอบข้อมูลก่อนกด "ยืนยันการยื่นคำขอ" เนื่องจากข้อมูลนี้เป็นการตรวจสอบด้วยระบบอิเล็กทรอนิกส์ (e-Service) ข้อมูลอาจไม่ถูกต้องตรงกับข้อมูลที่ยื่นคำขอ กรุณาติดต่อสำนักงานที่ดิน ให้กดปุ่ม "ยกเลิก/กลับหน้าจอหลัก"

แก้ไข

ยกเลิก/กลับหน้าจอหลัก

ยืนยันการยื่นคำขอ

**ราคาข้างต้นเป็นเพียงราคาโดยประมาณ อาจมีการเปลี่ยนแปลงของราคาอีกครั้งจากเจ้าหน้าที่

ที่ดินรายนี้มีเขตคลาดเคลื่อนด้วยประการใด ๆ ข้าพเจ้ายินยอมให้เจ้าพนักงานที่ดินแก้ไขให้ถูกต้องได้ และข้าพเจ้ายินยอมเสียค่าธรรมเนียมต่าง ๆ ให้ตามระเบียบ

ผู้ขอ:

ค่าพาหนะและค่าจ้างคนงาน (เหมาจ่าย)	6,560.00 บาท
ค่าหลักเขตที่ดิน	60.00 บาท
ค่าผู้ปกครองท้องที่	50.00 บาท
ค่าใช้จ่ายอื่นๆ	200.00 บาท
ค่าธรรมเนียม	160.00 บาท
ค่าคำขอตามจำนวนแปลง	15.00 บาท

รวม ค่าใช้จ่ายรังวัดโดยประมาณ 7,045.00 บาท
วันที่นัดรังวัด: 27 ก.พ. 2569

ข้าพเจ้ายืนยันว่า ได้ยื่นคำขอ และ
ข้าพเจ้ายินยอมดำเนินการยื่นคำขอไว้

ยืนยันการยื่นคำขอ

คุณต้องการยื่นคำขอใช้หรือไม่

ยกเลิก

ยืนยัน



โปรดตรวจสอบข้อมูลก่อนกด "ยืนยันการยื่นคำขอ" เนื่องจากข้อมูลนี้เป็นการตรวจสอบด้วยระบบอิเล็กทรอนิกส์ (e-Service) ข้อมูลอาจไม่ถูกต้องตรงกับข้อมูลที่ยื่นคำขอ กรุณาติดต่อสำนักงานที่ดิน ให้กดปุ่ม "ยกเลิก/กลับหน้าจอหลัก"

แก้ไข

ยกเลิก/กลับหน้าจอหลัก

ยืนยันการยื่นคำขอ

**ราคาข้างต้นเป็นเพียงราคาโดยประมาณ อาจมีการเปลี่ยนแปลงของราคาอีกครั้งจากเจ้าหน้าที่



กรมที่ดิน ได้รับคำขอของท่านแล้ว กำลังตรวจสอบหลักฐาน

ขั้นตอนต่อจากนี้

1. เจ้าหน้าที่จะดำเนินการตรวจสอบคำขอและเอกสารหลักฐาน ภายในวันและเวลาทำการ (08.30 น. - 16.30 น.)
2. กรณีคำขอถูกต้องครบถ้วนแล้ว เจ้าหน้าที่จะรับคำขอและแจ้งการชำระค่าคำขอทางอีเมล
3. กรณีตรวจสอบคำขอแล้วพบว่า ไม่ถูกต้องครบถ้วน เจ้าหน้าที่จะแจ้งข้อบกพร่องให้ดำเนินการ ให้ถูกต้องครบถ้วน ภายใน 30 นาที นับตั้งแต่เวลาที่ระบบแจ้ง และหากไม่ดำเนินการภายในกำหนดระบบจะทำการยกเลิกคำขอโดยอัตโนมัติ
4. เมื่อระบบตรวจสอบการชำระเงินแล้ว เจ้าหน้าที่จะคำนวณค่าใช้จ่ายในการรังวัดและแจ้งการชำระเงินทางอีเมล
5. เมื่อชำระเงินค่าใช้จ่ายรังวัดภายในกำหนดแล้ว ระบบจะส่งไฟล์ใบนัดรังวัดทางอีเมล
6. ท่านสามารถติดตามสถานะคำขอได้ที่เมนู [ติดตามสถานะ](#)

กลับสู่หน้าหลัก



ติดตามสถานะ

หมายเลขงาน

สถานะ

ทั้งหมด X v

วันที่เริ่มต้น

วัน/เดือน/ปี 📅

วันที่สิ้นสุด

วัน/เดือน/ปี 📅

ค้นหา

ล้างค่า

หมายเลขงาน	ประเภทคำขอ	วันที่ตั้งรายการ	ชื่อนิติบุคคล	ยื่นคำขอในนาม	คำบริกร	ยกเลิก/แก้ไข	สถานะ
E016902000035	คำขอรังวัด	10/02/2569 19.06	-	บุคคลธรรมดา		🗑️ ✎️	รอกการยืนยัน

รอกการยืนยัน จากเจ้าหน้าที่กรมที่ดิน