

สำนักงานที่ดินจังหวัดสงขลา
รับที่ 9145
วันที่ 23 ก.พ. 2567
เวลา 9:42 น.



ที่ มท ๐๕๑๔/ว ๓๖๖๓

กรมที่ดิน

ศูนย์ราชการเฉลิมพระเกียรติ ๘๐ พรรษา
อาคารรัฐประศาสนภักดี ถนนแจ้งวัฒนะ
แขวงทุ่งสองห้อง เขตหลักสี่ กรุงเทพฯ ๑๐๒๑๐

๒๒ กุมภาพันธ์ ๒๕๖๗

เรื่อง การจัดเก็บและลงลายมือชื่ออิเล็กทรอนิกส์ในหลักฐานการรังวัด

เรียน ผู้ว่าราชการจังหวัดทุกจังหวัด

- สิ่งที่ส่งมาด้วย ๑. คู่มือการใช้งาน ระบบการจัดเก็บและลงลายมือชื่ออิเล็กทรอนิกส์ในหลักฐานการรังวัด
๒. ตัวอย่างหลักฐานการรังวัดที่ลงลายมือชื่ออิเล็กทรอนิกส์

ตามที่กรมที่ดินได้พัฒนาระบบควบคุมและจัดเก็บหลักฐานการรังวัดตามโครงการพัฒนาระบบสารสนเทศที่ดิน (ระยะที่ ๒) รวมทั้งได้กำหนดในแผนพัฒนารัฐบาลดิจิทัล เพื่อนำเข้าข้อมูลภาพลักษณ์หลักฐานการรังวัดของสำนักงานที่ดินทั่วประเทศ โดยมีเป้าหมายการพัฒนาเพื่อมุ่งสู่การเป็นสำนักงานที่ดินอิเล็กทรอนิกส์แบบไร้กระดาษ นั้น

ปัจจุบันกรมที่ดินได้พัฒนาระบบการจัดเก็บและลงลายมือชื่ออิเล็กทรอนิกส์ในหลักฐานการรังวัดสำหรับใช้บันทึกข้อมูลภาพลักษณ์หลักฐานการรังวัดที่เกิดขึ้นใหม่ ดังนั้น เพื่อเป็นการเตรียมความพร้อมในการจัดเก็บหลักฐานการรังวัดในรูปแบบเอกสารอิเล็กทรอนิกส์ จึงขอให้จังหวัดสั่งการให้สำนักงานที่ดินทุกแห่งเมื่อช่างผู้ทำการรังวัดได้ส่งเรื่องรังวัดเพื่อพิจารณาตามลำดับขั้นตอนในระบบสารสนเทศแล้ว ให้หัวหน้าฝ่ายรังวัดตรวจสอบความถูกต้องของข้อมูลภาพลักษณ์หลักฐานการรังวัด และอนุมัติจัดเก็บหลักฐานการรังวัดดังกล่าวผ่านระบบสารสนเทศ รายละเอียดวิธีการปรากฏตามสิ่งที่ส่งมาด้วย ๑ โดยหลักฐานการรังวัดที่ได้รับอนุมัติให้จัดเก็บแล้ว จะถูกบันทึกลายมือชื่ออิเล็กทรอนิกส์ ตัวอย่างปรากฏตามสิ่งที่ส่งมาด้วย ๒ สำหรับการควบคุมและจัดเก็บหลักฐานการรังวัดในรูปแบบกระดาษของสำนักงานที่ดิน ยังคงให้ปฏิบัติไปตามระเบียบเดิม จนกว่ากรมที่ดินจะได้มีประกาศให้ใช้หลักฐานการรังวัดในรูปแบบเอกสารอิเล็กทรอนิกส์แทนการใช้หลักฐานการรังวัด

ง่วน จพด.

✓ - เพื่อโปรดทราบในรูปแบบกระดาษต่อไป

- เห็นควรมอบหมาย

ฝ่ายอำนวยการ ฝ่ายรังวัด

กลุ่มงานฯ ฝ่ายควบคุมฯ

ฝ่ายทะเบียน

แจ้งทุกสำนักงาน ทราบ ปฏิบัติ

.....

(นางสาวกัญญา บุญมณี)
๒๓ ก.พ. ๒๕๖๗

(นางเนตรองศ์ แก้วพณี)

เจ้าหน้าที่งานธุรการอาวุโส

สำนักมาตรฐานและส่งเสริมการรังวัด

โทร. ๐ ๒๑๔๑ ๕๘๕๖ ๒๓ ก.พ. ๒๕๖๗

โทรสาร ๐ ๒๑๔๓ ๙๑๙๑

ไปรษณีย์อิเล็กทรอนิกส์ survey@dol.go.th

ขอแสดงความนับถือ

(นายพรพจน์ เพ็ญพาส)

รองปลัดกระทรวงมหาดไทย รักษาการในตำแหน่ง

อธิบดีกรมที่ดิน

รว

(นางสุจิตรา สุขสว่าง)

เจ้าหน้าที่งานที่ดินจังหวัด ปฏิบัติราชการแทน

ผู้ว่าราชการจังหวัดสงขลา

๒๗ ก.พ. ๒๕๖๗

ที่ สข ๐๐๒๐.๑/ว ๓๓๗๖

เรียน เจ้าพนักงานที่ดินจังหวัดสงขลา สาขาทุกสาขา

- สำนักงานที่ดินจังหวัด ขอส่งสำเนาหนังสือ
กรมที่ดิน ที่ มท ๐๕๑๔/ว ๓๖๖๓ ลงวันที่
๒๒ กุมภาพันธ์ ๒๕๖๗ เรื่อง การจัดเก็บและลงลายมือ
ชื่ออิเล็กทรอนิกส์ในหลักฐานการรังวัด มาพร้อมนี้

- จึงเรียนมาเพื่อทราบ และแจ้งเจ้าหน้าที่ที่ใน
สังกัดทราบเพื่อถือปฏิบัติต่อไป



(นางเนตรอนงค์ แก้วมณี)

เจ้าพนักงานธุรการอาวุโส ปฏิบัติราชการแทน

เจ้าพนักงานที่ดินจังหวัด ปฏิบัติราชการแทน

ผู้ว่าราชการจังหวัดสงขลา

๕ ๕ มี.ค. ๒๕๖๗

	คู่มือปฏิบัติงานสำหรับผู้ใช้ระบบงาน	SAMART COMTECH
	โครงการพัฒนาระบบสารสนเทศที่ดิน (ระยะที่ 2)	

คู่มือการใช้งาน ระบบการจัดเก็บและลงลายมือชื่ออิเล็กทรอนิกส์ในหลักฐานการรังวัด

หน้าจอหลัก (DOL Portal)

ขั้นตอนการใช้งาน เมื่อผู้ใช้งานทำการล็อกอินเข้าสู่ระบบแล้ว จะเข้าสู่หน้าจอ DOL Portal ตามรูปที่ 1

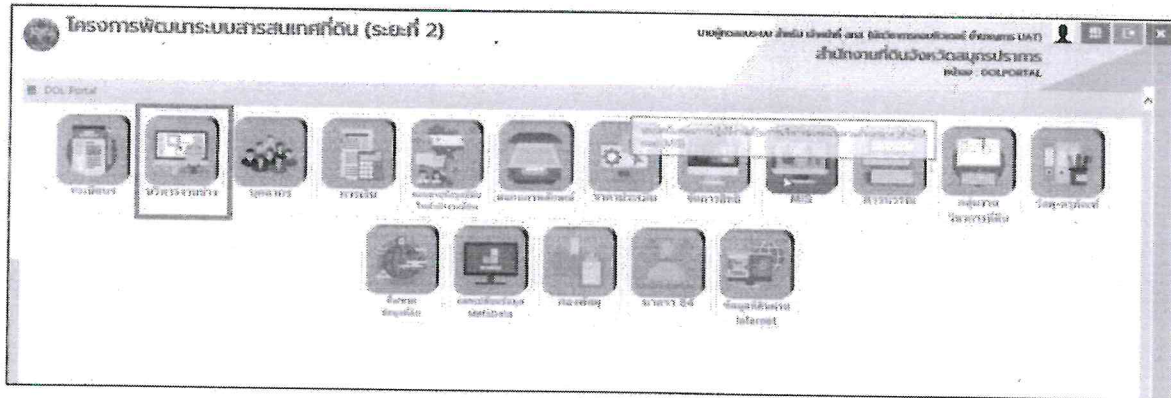

ภาพที่ 1 หน้าจอ DOL Portal

1. หัวหน้าฝ่ายรังวัดอนุมัติจัดเก็บต้นร่าง

- เลือกเมนูงานพิจารณาเรื่องรังวัดหัวหน้าฝ่ายรังวัด แล้วเลือกเมนู หัวหน้าฝ่ายรังวัดอนุมัติจัดเก็บต้นร่าง

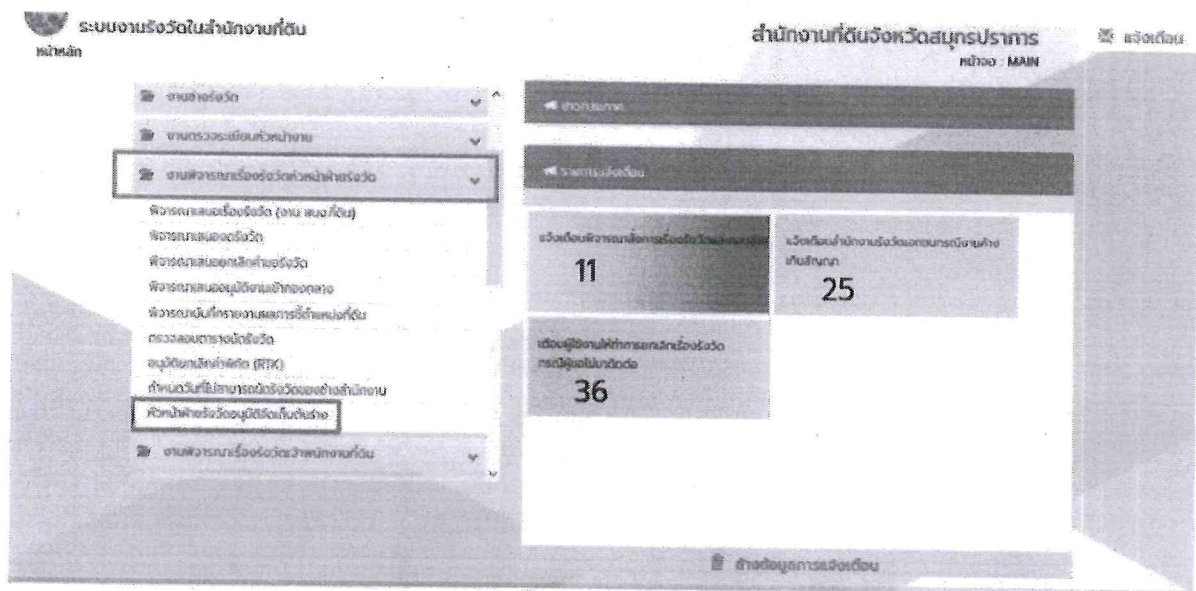



คู่มือปฏิบัติงานสำหรับผู้ใช้งานระบบงาน

โครงการพัฒนาระบบสารสนเทศที่ดิน (ระยะที่ 2)



- ที่ tab อนุมัติจัดเก็บต้นร่างจะแสดงรายการที่รออนุมัติ และทำการกดปุ่มในช่องอนุมัติ โดยระบบจะแสดงรายการข้อมูลที่รออนุมัติ โดยเรียงลำดับวันที่ตรวจเรื่องล่าสุดอยู่บน

ระบบงานรังวัดในสำนักงานที่ดิน สำนักงานที่ดินจังหวัดสมุทรปราการ หน้าจอ : SVASAU009

ลำดับที่	เลขที่ ร.ว.12	หมายเลขประจำที่ดิน	เลขที่ต้นร่าง	รังวัดครั้งที่	ตรวจ	พื้นที่	ประเภทการรังวัด	นายช่างรังวัด	วันที่รับแจ้ง	วันที่ตรวจเรื่อง	อนุมัติ
1	306/2566	394-03	129	1	5136 ไร่ 7400-09 (11000)	ขอใช้ที่ดินใหม่ อ.เมืองสมุทร...	ขอแบ่งที่ดินภายใน	นายวิชาญ วัฒนา	20 มี.ค. 25..	5 มี.ค. 2566	<input type="checkbox"/>
2	363/2566	796-02	93	1	5136 ไร่ 8494-15 (11000)	ขอแบ่งที่ดิน อ.เมืองสมุทร...	ขอแบ่งที่ดินภายใน	นายวิชาญ วัฒนา	10 มี.ค. 25..	28 มี.ค. 25..	<input type="checkbox"/>
3	385/2566	702-02	88	1	5136 ไร่ 8094-08 (11000)	ขอแบ่งที่ดิน อ.เมืองสมุทร...	ขอแบ่งที่ดินภายใน	นายวิชาญ วัฒนา	30 มี.ค. 25..	22 มี.ค. 25..	<input type="checkbox"/>
4	767/2566	534-04	180	1	5136 ไร่ 7604-06 (11000)	ขอแบ่งที่ดิน อ.เมืองสมุทร...	ขอแบ่งที่ดินภายใน	นายวิชาญ วัฒนา	12 มี.ค. 2566	16 มี.ค. 2566	<input type="checkbox"/>
5	632/2566-633/	365-02	86	1	5136 ไร่ 7208-14 (11000)	ขอแบ่งที่ดิน อ.เมืองสมุทร...	ขอแบ่งที่ดินภายใน	นายวิชาญ วัฒนา	26 มี.ค. 25..	12 มี.ค. 2566	<input type="checkbox"/>
6	538/2566	414-02	96	1	5136 ไร่ 7402-12 (11000)	ขอแบ่งที่ดิน อ.เมืองสมุทร...	ขอแบ่งที่ดินภายใน	นายวิชาญ วัฒนา	21 มี.ค. 2566	2 มี.ค. 2566	<input type="checkbox"/>
7	617/2566	367-01	35	1	5136 ไร่ 7208-16 (11000)	ขอแบ่งที่ดิน อ.เมืองสมุทร...	ขอแบ่งที่ดินภายใน	นายวิชาญ วัฒนา	3 มี.ค. 2566	1 มี.ค. 2566	<input type="checkbox"/>
8	1106/2566	562-04	187	1	5136 ไร่ 7608-14 (11000)	ขอแบ่งที่ดิน อ.เมืองสมุทร...	ขอแบ่งที่ดินภายใน	นายวิชาญ วัฒนา	26 มี.ค. 25..	24 มี.ค. 25..	<input type="checkbox"/>
9	1139/2566-1132/2	416-03	103	1	5136 ไร่ 7402-14 (11000)	ขอแบ่งที่ดิน อ.เมืองสมุทร...	ขอแบ่งที่ดินภายใน	นายวิชาญ วัฒนา	26 มี.ค. 25..	19 มี.ค. 25..	<input type="checkbox"/>
10	352/2566-353/2	970-01	79	1	5136 ไร่ 8694-15 (11000)	ขอแบ่งที่ดิน อ.เมืองสมุทร...	ขอแบ่งที่ดินภายใน	นายวิชาญ วัฒนา	9 มี.ค. 2566	13 มี.ค. 25..	<input type="checkbox"/>
11	377/2566-378/2	348-03	127	1	5136 ไร่ 7206-10 (11000)	ขอแบ่งที่ดิน อ.เมืองสมุทร...	ขอแบ่งที่ดินภายใน	นายวิชาญ วัฒนา	23 มี.ค. 25..	15 มี.ค. 25..	<input type="checkbox"/>
12	460/2566-461/2	811-01	34	1	5136 ไร่ 7602-02 (11000)	ขอแบ่งที่ดิน อ.เมืองสมุทร...	ขอแบ่งที่ดินภายใน	นายวิชาญ วัฒนา	29 มี.ค. 25..	15 มี.ค. 25..	<input type="checkbox"/>
13	567/2566-568/2	396-03	124	1	5136 ไร่ 7400-11 (11000)	ขอแบ่งที่ดิน อ.เมืองสมุทร...	ขอแบ่งที่ดินภายใน	นายวิชาญ วัฒนา	27 มี.ค. 25..	11 มี.ค. 2566	<input type="checkbox"/>
14	345/2566-346/	534-04	159	1	5136 ไร่ 7604-08 (11000)	ขอแบ่งที่ดิน อ.เมืองสมุทร...	ขอแบ่งที่ดินภายใน	นายวิชาญ วัฒนา	27 มี.ค. 25..	30 มี.ค. 25..	<input type="checkbox"/>
15	847/2566	327-03	138	1	5136 ไร่ 7204-04 (11000)	ขอแบ่งที่ดิน อ.เมืองสมุทร...	ขอแบ่งที่ดินภายใน	นายวิชาญ วัฒนา	15 มี.ค. 25..	8 มี.ค. 2566	<input type="checkbox"/>
16	104/2566	925-01	23	1	5136 ไร่ 8296-15 (11000)	ขอแบ่งที่ดิน อ.เมืองสมุทร...	ขอแบ่งที่ดินภายใน	นายวิชาญ วัฒนา	15 มี.ค. 25..	8 มี.ค. 2566	<input type="checkbox"/>

- เมื่อกดปุ่มในช่องอนุมัติ จะแสดงหน้าต่างเพื่อให้ใส่ข้อมูลหมายเหตุ จากนั้นกรอกข้อมูลหมายเหตุแล้ว กดปุ่มบันทึกรายการ

ระบบงานรังวัดในสำนักงานที่ดิน สำนักงานที่ดินจังหวัดสมุทรปราการ หน้าจอ : SVASAU009

ลำดับที่	เลขที่ ร.ว.12	หมายเลขประจำที่ดิน	เลขที่ต้นร่าง	รังวัดครั้งที่	ตรวจ	พื้นที่	ประเภทการรังวัด	นายช่างรังวัด	วันที่รับแจ้ง	วันที่ตรวจเรื่อง	อนุมัติ
1	306/2566	394-03	129	1	5136 ไร่ 7400-09 (11000)	ขอใช้ที่ดินใหม่ อ.เมืองสมุทร...	ขอแบ่งที่ดินภายใน	นายวิชาญ วัฒนา	20 มี.ค. 25..	5 มี.ค. 2566	<input type="checkbox"/>
2	363/2566	796-02	93	1	5136 ไร่ 8494-15 (11000)	ขอแบ่งที่ดิน อ.เมืองสมุทร...	ขอแบ่งที่ดินภายใน	นายวิชาญ วัฒนา	10 มี.ค. 25..	28 มี.ค. 25..	<input type="checkbox"/>
3	385/2566	702-02	88	1	5136 ไร่ 8094-08 (11000)	ขอแบ่งที่ดิน อ.เมืองสมุทร...	ขอแบ่งที่ดินภายใน	นายวิชาญ วัฒนา	30 มี.ค. 25..	22 มี.ค. 25..	<input type="checkbox"/>
4	767/2566	534-04	180	1	5136 ไร่ 7604-06 (11000)	ขอแบ่งที่ดิน อ.เมืองสมุทร...	ขอแบ่งที่ดินภายใน	นายวิชาญ วัฒนา	12 มี.ค. 2566	16 มี.ค. 2566	<input type="checkbox"/>
5	632/2566-633/	365-02	86	1	5136 ไร่ 7208-14 (11000)	ขอแบ่งที่ดิน อ.เมืองสมุทร...	ขอแบ่งที่ดินภายใน	นายวิชาญ วัฒนา	26 มี.ค. 25..	12 มี.ค. 2566	<input type="checkbox"/>
6	538/2566	414-02	96	1	5136 ไร่ 7402-12 (11000)	ขอแบ่งที่ดิน อ.เมืองสมุทร...	ขอแบ่งที่ดินภายใน	นายวิชาญ วัฒนา	21 มี.ค. 2566	2 มี.ค. 2566	<input type="checkbox"/>
7	617/2566	367-01	35	1	5136 ไร่ 7208-16 (11000)	ขอแบ่งที่ดิน อ.เมืองสมุทร...	ขอแบ่งที่ดินภายใน	นายวิชาญ วัฒนา	3 มี.ค. 2566	1 มี.ค. 2566	<input type="checkbox"/>
8	1106/2566	562-04	187	1	5136 ไร่ 7608-14 (11000)	ขอแบ่งที่ดิน อ.เมืองสมุทร...	ขอแบ่งที่ดินภายใน	นายวิชาญ วัฒนา	26 มี.ค. 25..	24 มี.ค. 25..	<input type="checkbox"/>
9	1139/2566-1132/2	416-03	103	1	5136 ไร่ 7402-14 (11000)	ขอแบ่งที่ดิน อ.เมืองสมุทร...	ขอแบ่งที่ดินภายใน	นายวิชาญ วัฒนา	26 มี.ค. 25..	19 มี.ค. 25..	<input type="checkbox"/>
10	352/2566-353/2	970-01	79	1	5136 ไร่ 8694-15 (11000)	ขอแบ่งที่ดิน อ.เมืองสมุทร...	ขอแบ่งที่ดินภายใน	นายวิชาญ วัฒนา	9 มี.ค. 2566	13 มี.ค. 25..	<input type="checkbox"/>
11	377/2566-378/2	348-03	127	1	5136 ไร่ 7206-10 (11000)	ขอแบ่งที่ดิน อ.เมืองสมุทร...	ขอแบ่งที่ดินภายใน	นายวิชาญ วัฒนา	23 มี.ค. 25..	15 มี.ค. 25..	<input type="checkbox"/>
12	460/2566-461/2	811-01	34	1	5136 ไร่ 7602-02 (11000)	ขอแบ่งที่ดิน อ.เมืองสมุทร...	ขอแบ่งที่ดินภายใน	นายวิชาญ วัฒนา	29 มี.ค. 25..	15 มี.ค. 25..	<input type="checkbox"/>
13	567/2566-568/2	396-03	124	1	5136 ไร่ 7400-11 (11000)	ขอแบ่งที่ดิน อ.เมืองสมุทร...	ขอแบ่งที่ดินภายใน	นายวิชาญ วัฒนา	27 มี.ค. 25..	11 มี.ค. 2566	<input type="checkbox"/>
14	345/2566-346/	534-04	159	1	5136 ไร่ 7604-08 (11000)	ขอแบ่งที่ดิน อ.เมืองสมุทร...	ขอแบ่งที่ดินภายใน	นายวิชาญ วัฒนา	27 มี.ค. 25..	30 มี.ค. 25..	<input type="checkbox"/>
15	847/2566	327-03	138	1	5136 ไร่ 7204-04 (11000)	ขอแบ่งที่ดิน อ.เมืองสมุทร...	ขอแบ่งที่ดินภายใน	นายวิชาญ วัฒนา	15 มี.ค. 25..	8 มี.ค. 2566	<input type="checkbox"/>
16	104/2566	925-01	23	1	5136 ไร่ 8296-15 (11000)	ขอแบ่งที่ดิน อ.เมืองสมุทร...	ขอแบ่งที่ดินภายใน	นายวิชาญ วัฒนา	15 มี.ค. 25..	8 มี.ค. 2566	<input type="checkbox"/>

	คู่มือปฏิบัติงานสำหรับผู้ใช้งานระบบงาน	SMART COMTECH
	โครงการพัฒนาระบบสารสนเทศที่ดิน (ระยะที่ 2)	

- เมื่อบันทึกรายการสำเร็จ จะมีข้อความแจ้งเตือนว่าบันทึกเรียบร้อยแล้ว ข้อมูลที่อนุมัติไป จะแสดงใน tab รายการอนุมัติ จัดเก็บต้นร่าง

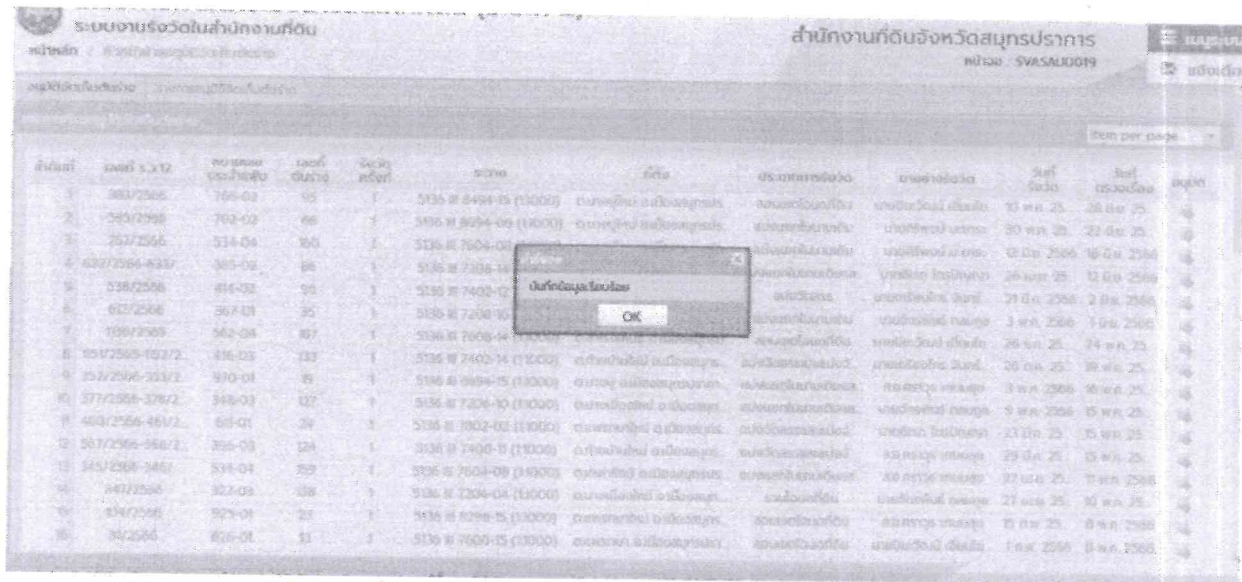

The screenshot shows a web application interface for land management. At the top, it says 'ระบบงานรังวัดในสำนักงานที่ดิน' (Land Surveying System in Land Office) and 'สำนักงานที่ดินจังหวัดสมุทรปราการ' (Samut Prakan Land Office). The main area contains a table with columns for 'ลำดับที่' (Serial No.), 'เลขที่ ร.ร.ร' (Survey No.), 'โฉนดที่ดิน' (Land Title), 'พื้นที่' (Area), 'ราคา' (Price), 'ประเภทที่ดิน' (Land Type), 'ประเภทของรังวัด' (Survey Type), 'ขนาดของรังวัด' (Survey Size), 'วันที่รังวัด' (Survey Date), 'วันที่ออกโฉนด' (Title Issue Date), and 'เลขที่' (No.). A modal dialog box with the text 'บันทึกข้อมูลเรียบร้อย' (Data saved successfully) and an 'OK' button is overlaid on the table.

ลำดับที่	เลขที่ ร.ร.ร	โฉนดที่ดิน	พื้นที่	ราคา	ประเภทที่ดิน	ประเภทของรังวัด	ขนาดของรังวัด	วันที่รังวัด	วันที่ออกโฉนด	เลขที่		
1	881/2566	766-01	95	1	5136 พ 8494-13 (10000)	รังวัดที่ดิน อ.เมืองสมุทรปราการ	รังวัดที่ดินวงกลม	ขนาดที่ดินวงกลม 10000	13 พ.ค. 25	28 พ.ค. 25	1	
2	242/2566	762-02	96	1	5136 พ 8694-09 (10000)	รังวัดที่ดิน อ.เมืองสมุทรปราการ	รังวัดที่ดินวงกลม	ขนาดที่ดินวงกลม 10000	20 พ.ค. 25	22 พ.ค. 25	2	
3	207/2566	514-04	501	1	5136 พ 7604-01	รังวัดที่ดิน อ.เมืองสมุทรปราการ	รังวัดที่ดินวงกลม	ขนาดที่ดินวงกลม 10000	01 มิ.ย. 2566	16 มิ.ย. 2566	3	
4	427/2566-436	365-01	86	1	5136 พ 7208-14	รังวัดที่ดิน อ.เมืองสมุทรปราการ	รังวัดที่ดินวงกลม	ขนาดที่ดินวงกลม 10000	25 พ.ค. 25	12 มิ.ย. 2566	4	
5	538/2566	814-01	91	1	5136 พ 7402-02	รังวัดที่ดิน อ.เมืองสมุทรปราการ	รังวัดที่ดินวงกลม	ขนาดที่ดินวงกลม 10000	29 มิ.ย. 2566	2 มิ.ย. 2566	5	
6	617/2566	367-01	95	1	5136 พ 7208-10	รังวัดที่ดิน อ.เมืองสมุทรปราการ	รังวัดที่ดินวงกลม	ขนาดที่ดินวงกลม 10000	1 พ.ค. 2566	1 มิ.ย. 2566	6	
7	109/2566	562-04	87	1	5136 พ 7608-14	รังวัดที่ดิน อ.เมืองสมุทรปราการ	รังวัดที่ดินวงกลม	ขนาดที่ดินวงกลม 10000	26 พ.ค. 25	24 พ.ค. 25	7	
8	101/2566-102/2	416-03	137	1	5136 พ 7402-14 (10000)	รังวัดที่ดิน อ.เมืองสมุทรปราการ	รังวัดที่ดินวงกลม	ขนาดที่ดินวงกลม 10000	26 พ.ค. 25	24 พ.ค. 25	8	
9	102/2566-103/2	470-01	76	1	5136 พ 8694-15 (10000)	รังวัดที่ดิน อ.เมืองสมุทรปราการ	รังวัดที่ดินวงกลม	ขนาดที่ดินวงกลม 10000	26 พ.ค. 25	24 พ.ค. 25	9	
10	377/2566-378/2	348-01	127	1	5136 พ 7204-10 (10000)	รังวัดที่ดิน อ.เมืองสมุทรปราการ	รังวัดที่ดินวงกลม	ขนาดที่ดินวงกลม 10000	3 พ.ค. 2566	6 พ.ค. 25	10	
11	463/2566-461/2	611-01	34	1	5136 พ 7802-02 (10000)	รังวัดที่ดิน อ.เมืองสมุทรปราการ	รังวัดที่ดินวงกลม	ขนาดที่ดินวงกลม 10000	9 พ.ค. 2566	15 พ.ค. 25	11	
12	567/2566-568/2	356-03	124	1	5136 พ 7400-11 (10000)	รังวัดที่ดิน อ.เมืองสมุทรปราการ	รังวัดที่ดินวงกลม	ขนาดที่ดินวงกลม 10000	23 มิ.ย. 25	15 พ.ค. 25	12	
13	545/2566-546/2	514-04	302	1	5136 พ 7604-09 (10000)	รังวัดที่ดิน อ.เมืองสมุทรปราการ	รังวัดที่ดินวงกลม	ขนาดที่ดินวงกลม 10000	29 มิ.ย. 25	15 พ.ค. 25	13	
14	647/2566	323-03	128	1	5136 พ 7204-04 (10000)	รังวัดที่ดิน อ.เมืองสมุทรปราการ	รังวัดที่ดินวงกลม	ขนาดที่ดินวงกลม 10000	40 พ.ค. 2566	22 มิ.ย. 25	14 พ.ค. 2566	14
15	814/2566	927-01	33	1	5136 พ 8198-15 (10000)	รังวัดที่ดิน อ.เมืองสมุทรปราการ	รังวัดที่ดินวงกลม	ขนาดที่ดินวงกลม 10000	27 มิ.ย. 25	10 พ.ค. 25	15	
16	302/2566	816-01	31	1	5136 พ 7600-15 (10000)	รังวัดที่ดิน อ.เมืองสมุทรปราการ	รังวัดที่ดินวงกลม	ขนาดที่ดินวงกลม 10000	1 พ.ค. 2566	8 พ.ค. 2566	16	

2. ตรวจสอบการอนุมัติจัดเก็บต้นร่าง

- เลือก tab รายการอนุมัติจัดเก็บต้นร่าง โดยสามารถค้นได้ทั้งลำดับที่รับเรื่อง(ร.ว.12) เลขที่แฟ้ม เลขที่ต้นร่าง ตามตัวอย่างจะค้นโดยใส่เลข ร.ว. 12 แล้วกดปุ่มค้นหา จะแสดงรายการที่ได้ทำการค้นข้อมูลมา

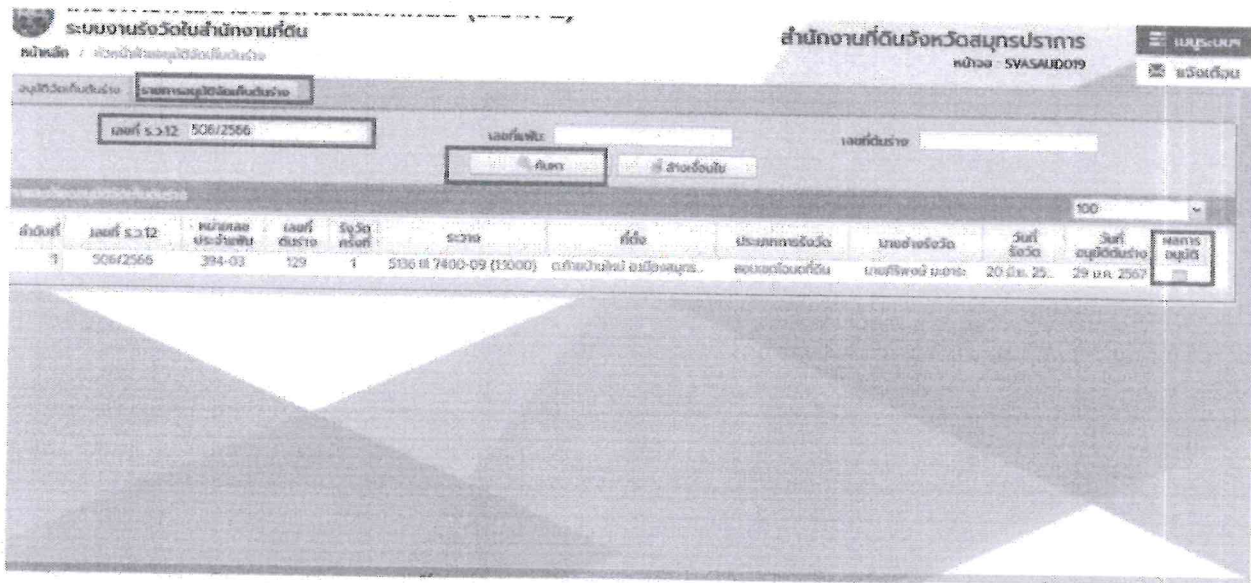

- เมื่อกดปุ่มผลการอนุมัติในช่องรายการที่ค้นหา จะแสดงหน้าต่าง ข้อมูลที่ได้บันทึกอนุมัติไป

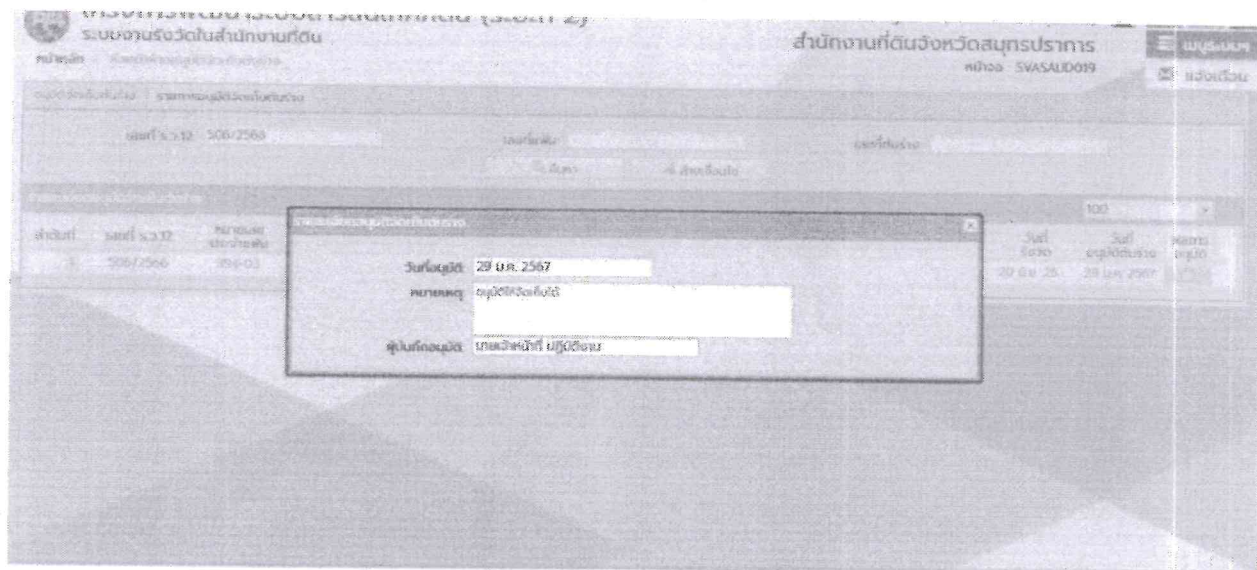

9

ประเภทการรังวัด แบ่งแยกในนามเดิม ราย ตันร่างเลขที่ หมายเลขประจำพื้นที่ (1/1000)
 ตำบล บางเมือง อำเภอ เมืองสมุทรปราการ จังหวัด สมุทรปราการ ได้ปักหลัก คอนกรีต โลหะ ไม้ ๑,๑ หลัก
 ผู้รังวัด ตำแหน่ง นายช่างรังวัดชำนาญงาน รังวัดวันที่ ๑๒ / มิถุนายน / ๒๕๖๖
 22/05/2566-14009 รังวัดโดยวิธีแผนที่ชั้น 1 (RTK GNSS NETWORK)
 ร.ว.12:767/2566 มาตราส่วน ๑/ ๑๐๐๐.

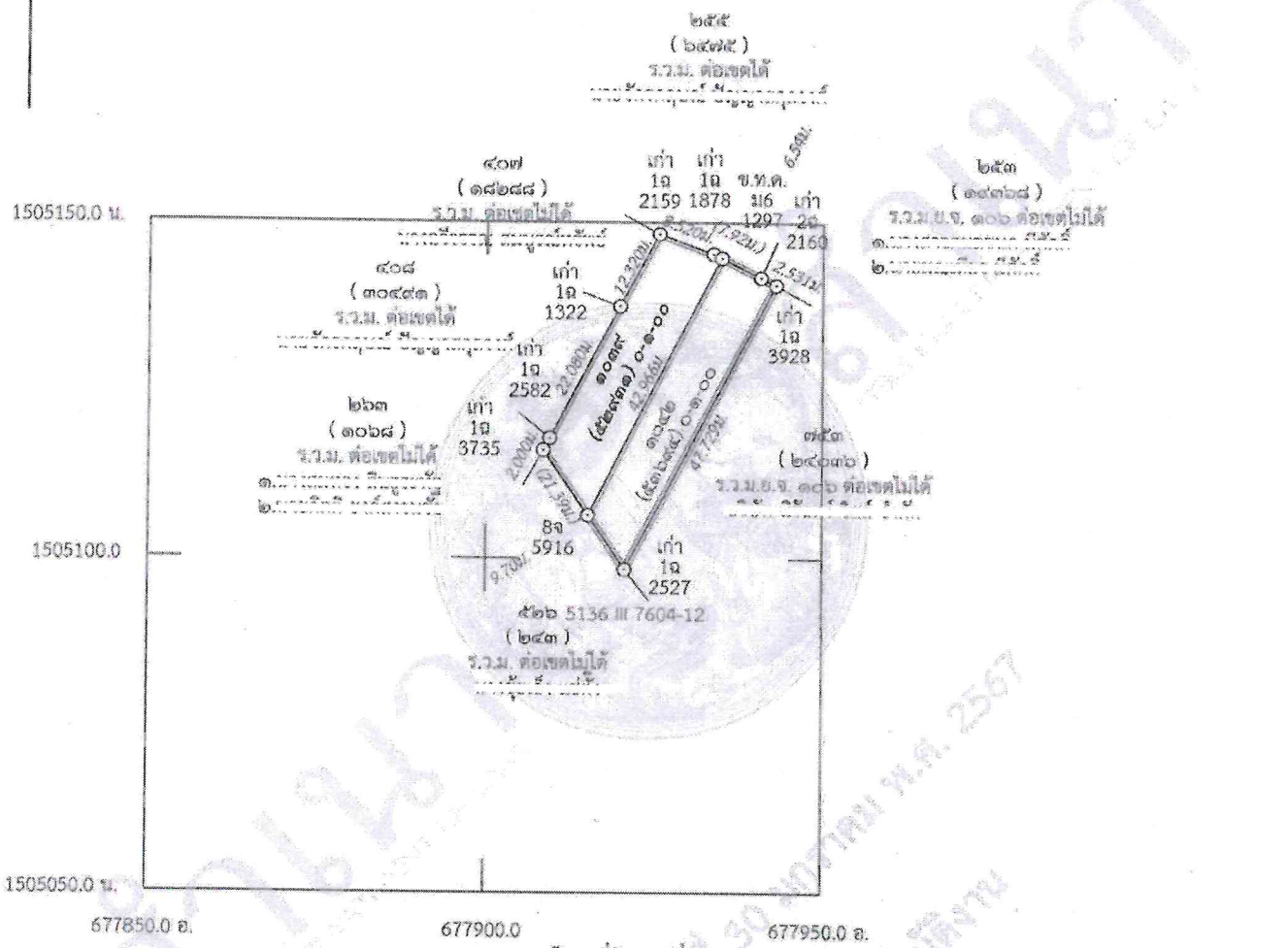

แยกที่	เลขที่ดิน	เนื้อที่			แยกที่	เลขที่ดิน	เนื้อที่			สอบเสถทานแล้วใช้ได้ ลงนามผู้ตรวจ วันเดือนปี	ชื่อของพื้นที่รังวัด
		ไร่	งาน	วา			ไร่	งาน	วา		
๑	๓๐๔๒	๐	๑	๐๐						๕๒๖ 5136 III 7604-08	
๒	๓๐๓๙	๐	๑	๐๐						หน้าสำรวจตำบล บางเมือง อำเภอ เมืองสมุทรปราการ จังหวัด สมุทรปราการ ๑ แปลง	
รวม		๐	๒	๐๐						คั่นวงเนื้อที่รังวัดจาก โฉนดที่ดินเดิม	
										ให้เลขที่ดิน ๓๐๔๒ ในระวาง 5136 III 7604-08	
										หน้าสำรวจ ๕๒๖๕๔ ตำบล บางเมือง	
										อำเภอ เมืองสมุทรปราการ จังหวัด สมุทรปราการ ๑ แปลง	
										ผู้ให้ ()	

ลงนาม ผู้รังวัดที่หมาย ลงนาม ผู้ตรวจ ได้ตรวจแผนที่ถูกต้องตามรายการรังวัดแล้ว
 () () ()
 กรมที่ดิน ** เลขาธิการฉบับนี้ได้จัดทำเอกสารลงนามโดยมีชื่อด้วยระบบอิเล็กทรอนิกส์ ** พิมพ์เมื่อวันที่ ๓๐/๕/๒๕๖๗ เวลา ๑๐.๕๗ น.
 ผู้รังวัด 15 มิ.ย. ๕6 ผู้ตรวจ 15 มิ.ย. ๕6
 ผู้รังวัด 15 มิ.ย. ๕6 ผู้ตรวจ 30 มิ.ย. ๕7
 DOLCAD Version 2.2.1.0

